

## INFORME METEOROLÓGICO DIÁRIO SALA DE SITUAÇÃO

Campina Grande, 18 de agosto de 2022

### Análise

Nesta manhã de sexta-feira, observa-se a presença de nebulosidade do tipo baixa no leste do Estado da Paraíba. No decorrer do dia, a nebulosidade fica variável e favorável à ocorrência de chuvas na região litorânea. Nas demais regiões, o tempo deverá permanecer com pouca nebulosidade e predomínio do sol.

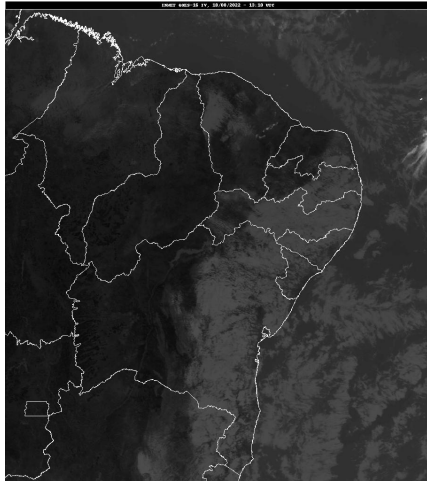

Fonte da Imagem: INMET

### Distribuição Espacial das Chuvas

No período das 07:00h do dia 17/08/2022 às 07:00h do dia 18/08/2022, foram informadas precipitações em 36 dos 242 postos pluviométricos monitorados pela AESA. A maior precipitação foi observada em Areia : 6,8 mm.

PRECIPITAÇÃO MÁXIMA DOS MUNICÍPIOS/POSTOS NO DIA 18/08/2022

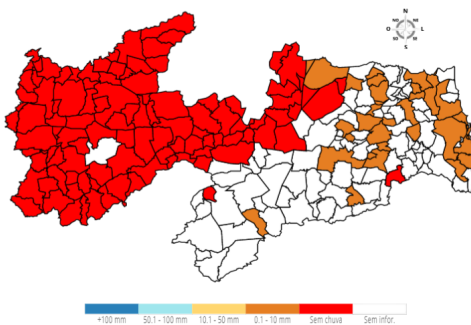

Posto Pluviométrico	Total 18/08
Esperança	3,4
Riachão do Bacamarte	3,3
Esperança/São Miguel	3,2
João Pessoa/CEDRES	3,0
Santa Rita	2,9
Nova Floresta	2,5
Cacimba de Dentro	2,4
Campina Grande/EMBRAPA	2,4
Alhandra	2,2
Dona Inês	2,2
Congo	2,1
Bananeiras	2,1
Alagoinha	1,9
Borborema	1,8
Cuité	1,8
Gado Bravo	1,6
Campina Grande/São José da Mata	1,6
Curral de Cima	0,9
Mari	0,8
Mamanguape	0,8
Juarez Távora	0,7
Jacaraú	0,6
Araçagi	0,4
Riachão	0,2
Rio Tinto	0,2
Pedro Régis	0,2
Campina Grande/INSA	0,2
Cabedelo	0,1

### Chuvas Acumuladas do Dia (mm) - 18/08

Posto Pluviométrico	Total 18/08
Areia	6,8
Conde	5,2
João Pessoa/DFAARA	5,0
Alagoa Grande	3,9
São Sebastião de Lagoa de Roça	3,8
Serraria	3,5
Lucena	3,5
Ingá	3,5

### Chuvas Acumuladas no Mês (mm) - 01/08 - 18/08

(Valores acumulados acima de 50,00mm)

Posto Pluviométrico	Total 01/08 - 18/08
São Domingos	137,8
São Bentinho	134,1
Cajazeirinhas	124,0
Bernardino Batista	121,8
Pitimbu	119,9
Aparecida	119,1
Caaporã	108,2
Condado	105,5

Posto Pluviométrico	Total 01/08 - 18/08
Conde	103,1
Coremas/Açude Coremas	102,6
Emas	100,6
Vieirópolis	98,3
Conde/Açude Gramame Mamuaba	96,3
Uiraúna	96,0
João Pessoa/DFAARA	95,2
Alhandra	92,9
Joca Claudino/Santarém	86,2
Imaculada	86,0
Poço de José de Moura	85,8
Catingueira	85,4
Sousa	81,9
Serraria	80,9
Baía da Traição	79,9
Pilões	78,2
Serra da Raiz	74,2
João Pessoa/CEDRES	74,1
Poço Dantas	72,0
Santa Cruz	69,1
Cuitegi	68,6
São João do Rio do Peixe/Antenor Navarro	68,3
Cabedelo/EMATER	67,7
Guarabira	66,7
Pilõezinhos	66,3
Lastro	65,2
Campina Grande/EMBRAPA	65,1
Pirpirituba	64,5
Santa Rita	63,6
Sertãozinho	63,5
Lucena	62,6
Alagoa Grande	62,4
Malta	61,6
Alagoinha	60,1
Araçagi	59,8
Pilar	58,4
Cabedelo	56,7
Pombal	55,9
Areia	55,7
Cruz do Espírito Santo	55,6
Borborema	54,1
Lagoa	53,6
Cacimba de Dentro	53,6

Posto Pluviométrico	Total 01/08 - 18/08
Bayeux	53,6
Brejo dos Santos	53,5
Itapororoca	53,2
Fagundes	52,5
Quixaba	51,7
Bom Sucesso	50,4

**Chuvas Acumuladas no Ano (mm) - 01/01 - 18/08**

(Valores acumulados acima de 1.000,00mm)

Posto Pluviométrico	Total 01/01 - 18/08
João Pessoa/DFAARA	2.394,0
Lucena	2.171,3
Cabedelo/EMATER	2.140,5
Conde	2.103,1
Alhandra	2.099,5
Cabedelo	2.093,1
João Pessoa/CEDRES	2.069,2
Bayeux	2.043,6
João Pessoa/Mares	2.006,5
Caaporã	1.984,9
Conde/Açude Gramame Mamuaba	1.934,6
Marcação	1.932,5
Pitimbu	1.891,6
Santa Rita	1.870,9
Rio Tinto	1.847,0
João Pessoa/Mangabeira	1.843,3
Bananeiras	1.832,1
Baía da Traição	1.832,0
Mamanguape/ASPLAN	1.824,8
Mataraca	1.693,4
Mamanguape	1.686,9
Pedro Régis	1.664,5
Pilõezinhos	1.644,9
Jacaraú	1.590,8
Borborema	1.585,6
Areia	1.571,2
Cruz do Espírito Santo	1.526,7
Serra da Raiz	1.502,8
Capim	1.489,5
Pilões	1.484,6
Serraria	1.447,7
Pirpirituba	1.443,6
Curral de Cima	1.426,2

Posto Pluviométrico	Total 01/01 - 18/08
Solânea	1.399,2
Cajazeiras	1.398,6
Natuba	1.390,3
Logradouro	1.363,8
Guarabira	1.354,8
Itapororoca	1.336,5
Caiçara	1.332,7
Cachoeira dos Índios	1.324,5
Sertãozinho	1.320,7
Cuité de Mamanguape	1.318,7
Cuitegi	1.318,4
Sapé	1.310,6
Pedras de Fogo	1.310,2
Araçagi	1.285,8
Mari	1.270,7
Catolé do Rocha/Escola Técnica	1.258,1
Catingueira	1.249,2
Belém	1.248,9
Riachão do Poço	1.233,9
Alagoa Grande	1.221,7
Pilar	1.215,6
Fagundes	1.206,5
Duas Estradas	1.203,3
Bernardino Batista	1.184,3
Diamante	1.180,2
Alagoinha	1.171,7
São Miguel de Taipu	1.157,4
Caldas Brandão	1.154,4
Igaracy	1.153,5
Bom Jesus	1.147,9
Aguiar	1.127,1
Lagoa Seca	1.123,3
Alagoa Nova	1.118,4
Sobrado	1.116,0
Marizópolis	1.113,1
Cajazeirinhas	1.113,0
Uiraúna	1.112,4
Lagoa de Dentro	1.107,3
Triunfo	1.103,5
Dona Inês	1.093,5
Nazarezinho	1.085,6
Joca Claudino/Santarém	1.084,7
Olho D'Água	1.084,1

Posto Pluviométrico	Total 01/01 - 18/08
São Bentinho	1.076,6
Cajazeiras/Açude Lagoa do Arroz	1.059,3
Salgado de São Félix	1.058,7
Umbuzeiro	1.052,1
Serra Redonda	1.040,9
São José de Caiana	1.039,8
Matinhas	1.034,7
Riacho dos Cavalos/Jenipapeiro dos Carreiros	1.030,5
São José do Brejo do Cruz	1.024,7
São João do Rio do Peixe/Antenor Navarro	1.019,8
Mulungu	1.018,3
Brejo do Cruz	1.016,4
Gurinhém	1.013,1
Itabaiana	1.010,4
São José de Espinharas	1.008,6
Mogeirol	1.006,9

**Qualquer dúvida entrar em contato com:**

Monitoramento Sala de Situação  
Tel. Fixo: (83) 3310-6367  
Cel: (83) 98841-9918  
email: gemoh@aesapb.gov.br