

## INFORME METEOROLÓGICO DIÁRIO SALA DE SITUAÇÃO

Campina Grande, 19 de agosto de 2022

### Análise

Houve uma redução na nebulosidade em praticamente todo estado da Paraíba. No decorrer do dia, o tempo deverá permanecer com sol e poucas nuvens, apenas na faixa litorânea poderão ocorrer chuvas passageiras e pontuais. As temperaturas máximas registradas na tarde de ontem em Areia; 23,2°C, Cabaceiras; 28,1°C, Campina Grande; 24,9°C, João Pessoa; 29,4°C, Monteiro; 27,8°C, Patos; 33,1°C e São Gonçalo; 33,0°C e, as mínimas registradas na madrugada de hoje em Areia; 17,0°C, Cabaceiras; 14,7°C, Campina Grande; 17,2°C, João Pessoa; 20,1°C, Monteiro; 15,0°C e São Gonçalo; 18,6°C. Fonte: INMET e AESA.

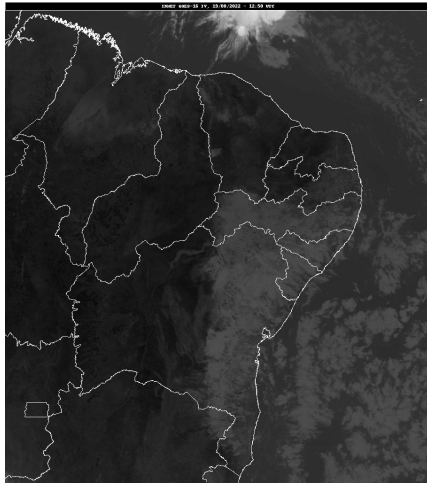

Fonte da Imagem: INMET

### Distribuição Espacial das Chuvas

No período das 07:00h do dia 18/08/2022 às 07:00h do dia 19/08/2022, foram informadas precipitações em 4 dos 242 postos pluviométricos monitorados pela AESA. A maior precipitação foi observada em Esperança : 0,6 mm.

PRECIPITAÇÃO MÁXIMA DOS MUNICÍPIOS/POSTOS NO DIA 19/08/2022

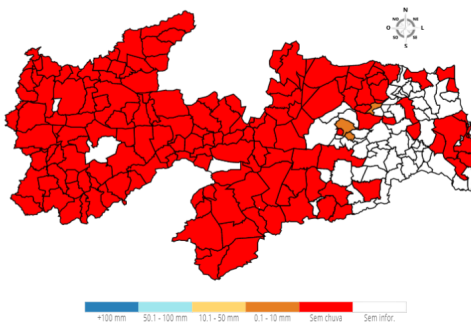

### Chuvas Acumuladas do Dia (mm) - 19/08

Posto Pluviométrico	Total 19/08
Esperança	0,6
São Sebastião de Lagoa de Roça	0,3
Esperança/São Miguel	0,2
Serraria	0,1

### Chuvas Acumuladas no Mês (mm) - 01/08 - 19/08

(Valores acumulados acima de 100,00mm)

Posto Pluviométrico	Total 01/08 - 19/08
São Domingos	137,8
São Bentinho	134,1
Cajazeirinhas	124,0
Pitimbu	121,9
Bernardino Batista	121,8
Aparecida	119,1
Caaporã	108,2
Condado	105,5
Conde	103,1
Coremas/Açude Coremas	102,6
Emas	100,6

### Chuvas Acumuladas no Ano (mm) - 01/01 - 19/08

(Valores acumulados acima de 1.000,00mm)

Posto Pluviométrico	Total 01/01 - 19/08
João Pessoa/DFAARA	2.394,0
Lucena	2.171,3
Cabedelo/EMATER	2.140,5
Conde	2.103,1
Alhandra	2.099,5
Cabedelo	2.093,1
João Pessoa/CEDRES	2.069,2
Bayeux	2.043,6
João Pessoa/Mares	2.006,5
Caaporã	1.984,9
Conde/Açude Gramame Mamuaba	1.936,9
Marcação	1.932,5
Pitimbu	1.893,6
Santa Rita	1.870,9
Rio Tinto	1.847,0
João Pessoa/Mangabeira	1.843,3
Baía da Traição	1.832,9
Bananeiras	1.832,1
Mamanguape/ASPLAN	1.824,8
Mataraca	1.754,3
Mamanguape	1.686,9
Pedro Régis	1.664,5
Pilõezinhos	1.644,9

Posto Pluviométrico	Total 01/01 - 19/08
Jacaraú	1.590,8
Borborema	1.585,6
Areia	1.571,2
Cruz do Espírito Santo	1.527,0
Serra da Raiz	1.502,8
Capim	1.489,5
Pilões	1.484,6
Serraria	1.447,8
Pirpirituba	1.443,6
Curral de Cima	1.426,2
Solânea	1.399,2
Cajazeiras	1.398,6
Natuba	1.390,3
Logradouro	1.363,8
Guarabira	1.354,8
Itapororoca	1.336,5
Caiçara	1.332,7
Cachoeira dos Índios	1.324,5
Sertãozinho	1.320,7
Cuité de Mamanguape	1.318,7
Cuitegi	1.318,4
Sapé	1.310,6
Pedras de Fogo	1.310,2
Araçagi	1.285,8
Mari	1.270,7
Catolé do Rocha/Escola Técnica	1.258,1
Catingueira	1.249,2
Belém	1.248,9
Riachão do Poço	1.233,9
Alagoa Grande	1.221,7
Pilar	1.215,6
Fagundes	1.206,5
Duas Estradas	1.203,3
Bernardino Batista	1.184,3
Diamante	1.180,2
Algoinha	1.171,7
São Miguel de Taipu	1.157,4
Caldas Brandão	1.154,4
Igaracy	1.153,5
Bom Jesus	1.147,9
Aguiar	1.127,1
Lagoa Seca	1.126,7
Alagoa Nova	1.124,4

Posto Pluviométrico	Total 01/01 - 19/08
Sobrado	1.116,0
Marizópolis	1.113,1
Cajazeirinhas	1.113,0
Uiraúna	1.112,4
Lagoa de Dentro	1.107,3
Triunfo	1.103,7
Dona Inês	1.093,5
Nazarezinho	1.085,6
Joca Claudino/Santarém	1.084,7
Olho D'Água	1.084,1
São Bentinho	1.076,6
Cajazeiras/Açude Lagoa do Arroz	1.059,3
Salgado de São Félix	1.058,7
Umbuzeiro	1.052,1
Serra Redonda	1.047,6
São José de Caiana	1.039,8
Matinhas	1.036,7
Riacho dos Cavalos/Jenipapeiro dos Carreiros	1.030,5
São José do Brejo do Cruz	1.024,7
São João do Rio do Peixe/Antenor Navarro	1.019,8
Mulungu	1.018,3
Brejo do Cruz	1.016,4
Gurinhém	1.013,1
Itabaiana	1.010,4
São José de Espinharas	1.008,6
Mogeiro	1.006,9

**Qualquer dúvida entrar em contato com:**

Monitoramento Sala de Situação  
Tel. Fixo: (83) 3310-6367  
Cel: (83) 98841-9918  
email: gemoh@aes.pb.gov.br