

INFORME METEOROLÓGICO DIÁRIO SALA DE SITUAÇÃO

Campina Grande, 08 de agosto de 2022

Análise

Observa-se reduzida nebulosidade em praticamente todo estado da Paraíba. No decorrer do dia o tempo deverá permanecer estável na maioria das regiões, apenas na faixa litorânea poderão ocorrer chuvas passageiras e pontuais. As temperaturas máximas registradas na tarde de ontem em Areia; 21,2°C, Cabaceiras; 25,6°C, Campina Grande; 23,2°C, João Pessoa; 29,5°C, Monteiro; 28,4°C e São Gonçalo; 32,4°C e, as mínimas registradas na madrugada de hoje em Areia; 17,1°C, Cabaceiras; 17,1°C, Campina Grande; 17,8°C, João Pessoa; 20,5°C, Monteiro; 16,0°C e São Gonçalo; 19,2°C. Fonte: INMET e AESA.



Imagem do Satélite GOES em 08/08/2022 as 09:40h. Fonte: INMET.

Distribuição Espacial das Chuvas

No período das 07:00h do dia 07/08/2022 às 07:00h do dia 08/08/2022, foram informadas precipitações em 48 dos 242 postos pluviométricos monitorados pela AESA. A maior precipitação foi observada em Caaporã : 16,5 mm.

PRECIPITAÇÃO MÁXIMA DOS MUNICÍPIOS/POSTOS NO DIA 08/08/2022

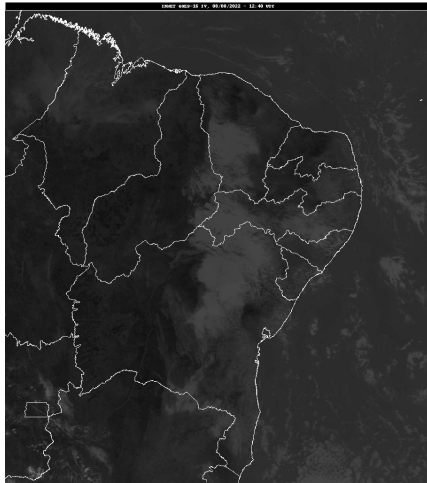
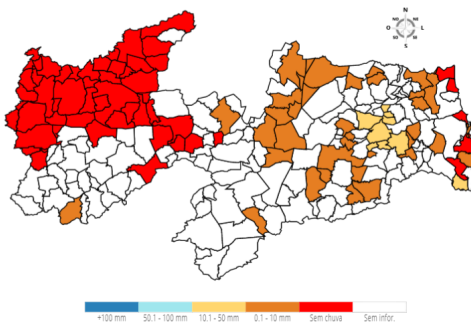

Chuvas Acumuladas do Dia (mm) - 08/08

Posto Pluviométrico	Total 08/08
Caaporã	16,5
Alagoa Grande	15,7
Alagoinha	13,3
Pilõezinhos	13,2
Gurinhém	12,3
Serra Redonda	11,3

Posto Pluviométrico	Total 08/08
Areia	11,1
Cuitegi	10,5
Juarez Távora	10,2
Itapororoca	9,9
Conde/Açude Gramame Mamuaba	9,8
São Sebastião de Lagoa de Roça	9,3
Lagoa Seca	7,5
Conde	7,3
Riachão	7,2
Esperança	7,0
Jacaraú	6,6
Riachão do Bacamarte	5,8
Cuité	5,2
Esperança/São Miguel	5,0
Dona Inês	4,9
Caturité/Fazenda Campo de Emas	4,6
Cubati	4,3
Gurjão	3,9
Mari	3,8
Sossêgo	3,7
Pedra Lavrada	3,6
Campina Grande/Sítio Açude de Dentro	3,4
Fagundes	2,9
Mamanguape	2,9
Nova Floresta	2,8
Cruz do Espírito Santo	2,7
Curral de Cima	2,4
Cabedelo	2,2
São Vicente do Seridó	2,0
Aroeiras	2,0
Baraúna	1,5
São José dos Ramos	1,5
Manaíra	1,4
Caldas Brandão	1,3
Gado Bravo	1,2
Boqueirão/Açude Boqueirão	1,2
Santa Luzia	1,1
Cacimba de Dentro	0,7
Soledade	0,7
Congo	0,7

Posto Pluviométrico	Total 08/08
Juazeirinho	0,7
Picuí	0,3

Chuvas Acumuladas no Mês (mm) - 01/08 - 08/08

(Valores acumulados acima de 1,00mm)

Posto Pluviométrico	Total 01/08 - 08/08
São Domingos	137,8
São Bentinho	134,1
Cajazeirinhas	124,0
Bernardino Batista	121,8
Aparecida	119,1
Pitimbu	118,2
Caaporã	107,2
Condado	105,5
Coremas/Açude Coremas	102,6
Emas	100,6
Vieirópolis	98,3
Uiraúna	96,0
Conde	94,0
Conde/Açude Gramame Mamuaba	93,5
Alhandra	90,7
João Pessoa/DFAARA	88,4
Joca Claudino/Santarém	86,2
Poço de José de Moura	85,8
Catingueira	85,4
Sousa	81,9
Baía da Traição	78,3
Imaculada	76,8
Poço Dantas	72,0
Santa Cruz	69,1
Cuitegi	68,6
São João do Rio do Peixe/Antenor Navarro	68,3
Pilõesinhos	66,3
Lastro	65,2
Malta	61,6
Serra da Raiz	60,9
Serraria	59,0
Alagoa Grande	58,5
Pilar	57,2
Lucena	56,3
Pilões	56,2
Alagoinha	55,9
Pombal	55,9

Posto Pluviométrico	Total 01/08 - 08/08
Cruz do Espírito Santo	55,3
Pirpirituba	54,9
Lagoa	53,6
Cabedelo	53,5
Brejo dos Santos	53,5
Itapororoca	53,2
Quixaba	51,7
Cacimba de Dentro	51,2
Borborema	50,7
Santa Rita	50,5
Bom Sucesso	50,4
Santa Teresinha	48,7
Fagundes	48,3
Guarabira	47,7
Areia	47,7
Dona Inês	46,4
Bananeiras	45,6
Cacimbas	45,5
Taperoá	45,4
Santa Cecília	45,3
Sertãozinho	45,2
Campina Grande/EMBRAPA	44,1
Mamanguape	44,0
Caiçara	42,4
Curral de Cima	41,5
São José da Lagoa Tapada	41,0
Gurinhém	40,6
Riacho de Santo Antônio	40,5
São Francisco	39,0
Mamanguape/ASPLAN	39,0
Cabaceiras	38,6
Lagoa Seca	38,5
Monteiro/EMBRAPA	38,4
Rio Tinto	38,4
Jacará	38,4
Riachão	38,3
Natuba	37,6
Santa Helena	37,1
Capim	37,1
Mataraca	36,9
Serra Redonda	36,6
Caldas Brandão	36,2
Riachão do Bacamarte	35,9

Posto Pluviométrico	Total 01/08 - 08/08
Araçagi	35,7
João Pessoa/CEDRES	35,6
Marizópolis	35,6
Brejo do Cruz	34,9
Jericó	34,5
Pedro Régis	34,3
Boqueirão/Açude Boqueirão	33,9
Sousa/São Gonçalo	33,8
Vista Serrana/Desterro de Malta	32,5
Triunfo	32,5
São Miguel de Taipu	32,3
São José do Bonfim	32,0
Mari	30,8
Campina Grande/Sítio Açude de Dentro	30,2
Cacimba de Areia	30,1
Igaracy	30,0
Sossêgo	29,6
Serra Branca	29,5
São Domingos do Cariri	29,0
Diamante	28,7
Juarez Távora	28,3
Caturité/Fazenda Campo de Emas	28,2
Barra de São Miguel	27,7
Cajazeiras/Açude Lagoa do Arroz	27,7
Juazeirinho	27,0
Caraúbas	26,8
São José dos Cordeiros	26,6
Coxixola	26,2
Água Branca	26,0
São Sebastião de Lagoa de Roça	25,4
Princesa Isabel	25,1
Puxinanã	24,0
Alagoa Nova	23,7
Gurjão	23,5
São José de Caiana	23,3
Junco do Seridó	23,1
Esperança	22,9
Itatuba	22,5
Gado Bravo	22,2
Aguiar	21,6
Congo	21,6
Tavares	21,2
Riacho dos Cavalos/Jenipapeiro dos Carreiros	20,9

Posto Pluviométrico	Total 01/08 - 08/08
Santana de Mangueira	20,7
Maturéia	20,5
Logradouro	20,2
Areia de Baraúnas	20,0
Teixeira	20,0
Cuité	19,9
Belém do Brejo do Cruz	19,6
Patos/EMBRAPA	19,6
Campina Grande/São José da Mata	19,1
Paulista	19,0
Aroeiras	19,0
Baraúna	19,0
São José dos Ramos	19,0
Campo de Santana/Tacima	18,7
Caturité	18,7
Cajazeiras	18,6
Campina Grande/INSA	18,5
Ingá	18,2
São João do Tigre	18,1
São Vicente do Seridó/Seridó	17,8
São Sebastião do Umbuzeiro	17,6
Barra de Santa Rosa	17,5
Mato Grosso	17,2
Massaranduba	17,2
Nazarezinho	17,1
Santa Luzia	17,1
Prata	16,4
Boa Vista	16,4
Santana dos Garrotes	16,0
Monte Horebe	16,0
Cabedelo/EMATER	15,9
Conceição	15,5
Cubati	15,3
Camalaú	15,1
Itaporanga	14,8
João Pessoa/Mares	14,7
Nova Palmeira	14,7
Ouro Velho	14,6
Mãe D'Água	14,6
Curral Velho	14,5
Pedra Lavrada	14,5
Tenório	14,4
São Mamede	13,6

Posto Pluviométrico	Total 01/08 - 08/08
Ibiara	13,5
Várzea	13,5
Boa Ventura	13,0
Serra Grande	13,0
Nova Floresta	12,4
Cajazeiras/Açude Engenheiro Avidos	12,2
Amparo	12,1
Esperança/São Miguel	12,0
Salgadinho	12,0
Bom Jesus	12,0
Olivedos	11,6
São Bento	11,2
São José de Espinharas	10,6
Sumé	10,2
São Vicente do Seridó	10,0
Bonito de Santa Fé	9,5
Santa Inês	9,3
São José do Sabugi	9,2
São João do Cariri	8,5
Passagem	8,0
Manaíra	7,8
Algodão de Jandaíra	7,8
Pedra Branca	7,4
Desterro	7,0
Juru	6,8
Montadas	6,4
São José de Piranhas	6,0
Soledade	5,7
Areial	5,2
Olho D`Água	5,2
Picuí	4,9
Frei Martinho	3,7
Catolé do Rocha	3,6
Pedras de Fogo	1,4

Chuvas Acumuladas no Ano (mm) - 01/01 - 08/08

(Valores acumulados acima de 400,00mm)

Posto Pluviométrico	Total 01/01 - 08/08
João Pessoa/DFAARA	2.387,2
Lucena	2.165,0
Alhandra	2.097,3
Conde	2.094,0
Cabedelo	2.089,9

Posto Pluviométrico	Total 01/01 - 08/08
Cabedelo/EMATER	2.088,7
João Pessoa/CEDRES	2.030,7
João Pessoa/Mares	2.006,5
Caaporã	1.983,9
Marcação	1.932,5
Conde/Açude Gramame Mamuaba	1.931,8
Pitimbu	1.889,9
Santa Rita	1.857,8
Rio Tinto	1.846,8
João Pessoa/Mangabeira	1.843,3
Baía da Traição	1.830,4
Bananeiras	1.828,0
Mamanguape/ASPLAN	1.824,8
Mataraca	1.693,4
Mamanguape	1.686,1
Pedro Régis	1.664,3
Pilõezinhos	1.644,9
Bayeux	1.636,7
Jacaraú	1.590,0
Borborema	1.582,2
Areia	1.563,2
Cruz do Espírito Santo	1.526,4
Serra da Raiz	1.489,5
Capim	1.489,5
Pilões	1.462,6
Pirpirituba	1.434,0
Serraria	1.425,8
Curral de Cima	1.425,3
Solânea	1.399,2
Cajazeiras	1.398,6
Natuba	1.381,3
Logradouro	1.363,8
Itapororoca	1.336,5
Guarabira	1.335,8
Caiçara	1.327,6
Cachoeira dos Índios	1.324,5
Cuité de Mamanguape	1.318,7
Cuitegi	1.318,4
Sapé	1.310,6
Pedras de Fogo	1.310,2
Sertãozinho	1.302,4
Mari	1.269,9
Araçagi	1.261,7

Posto Pluviométrico	Total 01/01 - 08/08
Catolé do Rocha/Escola Técnica	1.258,1
Catingueira	1.249,2
Belém	1.248,9
Riachão do Poço	1.233,9
Alagoa Grande	1.217,8
Pilar	1.214,4
Duas Estradas	1.203,3
Fagundes	1.202,3
Bernardino Batista	1.184,3
Diamante	1.180,2
Alagoinha	1.167,5
São Miguel de Taipu	1.157,4
Caldas Brandão	1.154,4
Igaracy	1.153,5
Bom Jesus	1.132,7
Aguiar	1.127,1
Lagoa Seca	1.123,3
Sobrado	1.116,0
Marizópolis	1.113,1
Cajazeirinhas	1.113,0
Uiraúna	1.112,4
Lagoa de Dentro	1.107,3
Triunfo	1.103,5
Alagoa Nova	1.101,3
Dona Inês	1.091,3
Joca Claudino/Santarém	1.084,7
Olho D`Água	1.084,1
São Bentinho	1.076,6
Cajazeiras/Açude Lagoa do Arroz	1.059,3
Umbuzeiro	1.052,1
Serra Redonda	1.040,9
São José de Caiana	1.039,8
Salgado de São Félix	1.030,5
Riacho dos Cavalos/Jenipapeiro dos Carreiros	1.030,5
São José do Brejo do Cruz	1.024,7
São João do Rio do Peixe/Atenor Navarro	1.019,8
Mulungu	1.018,3
Brejo do Cruz	1.016,4
Gurinhém	1.013,1
São José de Espinharas	1.008,6
Mogeiro	1.006,9
Santa Helena	997,6
Itaporanga	996,6

Posto Pluviométrico	Total 01/01 - 08/08
Brejo dos Santos	995,0
Catolé do Rocha	992,2
Nazarezinho	991,3
São José de Piranhas	989,0
Vista Serrana/Desterro de Malta	987,9
Carrapateira	983,5
Condado	982,8
Sousa/São Gonçalo	982,3
Cajazeiras/Açude Engenheiro Avidos	982,1
Matinhas	980,8
Poço de José de Moura	980,5
Jericó	971,8
Campo de Santana/Tacima	963,8
São Domingos	963,3
Santa Cruz	959,3
Piancó	958,9
Campina Grande/EMBRAPA	957,4
Monte Horebe	953,8
Imaculada	953,6
Itabaiana	950,8
Patos/EMBRAPA	946,8
Tavares	943,8
Boa Ventura	942,6
Malta	938,5
Juripiranga	937,1
São Sebastião de Lagoa de Roça	931,6
Pombal	928,6
Emas	922,9
Aparecida	918,4
Serra Grande	911,6
Sousa	910,5
Poço Dantas	909,0
Esperança/São Miguel	907,7
Mato Grosso	905,6
São Bento	902,5
Coremas/Açude Coremas	897,3
Bom Sucesso	888,7
Riachão	872,7
Esperança	871,1
Juarez Távora	869,7
Taperoá	865,1
Belém do Brejo do Cruz	856,6
Pedra Branca	854,9

Posto Pluviométrico	Total 01/01 - 08/08
Quixaba	852,9
Campina Grande/São José da Mata	851,4
Lagoa	850,9
Desterro	847,0
Santana dos Garrotes	844,3
Ingá	841,5
Lastro	840,2
Juru	825,6
São José do Bonfim	822,5
São Francisco	811,3
Nova Olinda	810,6
Cacimba de Dentro	810,4
Riachão do Bacamarte	802,4
Arara	799,2
Água Branca	794,0
Curral Velho	793,2
Santa Teresinha	787,6
Puxinanã	785,5
Paulista	781,8
Bonito de Santa Fé	779,6
Ibiara	770,2
Queimadas	769,0
Itatuba	768,2
Araruna	756,2
São Mamede	755,3
São José de Princesa	748,1
São José dos Ramos	746,4
Massaranduba	743,7
Mãe D'Água	743,7
Santa Luzia	721,1
Aroeiras	718,4
Amparo	716,2
São José do Sabugi	710,1
Manaíra	706,3
Maturéia	705,7
Conceição	698,2
Princesa Isabel	697,9
São José dos Cordeiros	697,6
Cacimba de Areia	696,2
Cuité	689,8
Campina Grande/INSA	689,3
Várzea	689,3
São José da Lagoa Tapada	687,6

Posto Pluviométrico	Total 01/01 - 08/08
Santana de Mangueira	686,1
Vieirópolis	681,7
Passagem	672,6
Cabaceiras	663,8
Teixeira	659,7
Itaporanga/Fazenda Veludo	653,7
Sossêgo	652,7
Prata	651,0
Damião	650,6
Montadas	634,6
Areia de Baraúnas	612,4
Santa Inês	609,7
Santo André	599,9
Cacimbas	598,7
Gado Bravo	595,8
Nova Floresta	591,3
Caturité	590,6
Junco do Seridó	582,6
Caturité/Fazenda Campo de Emas	571,9
Sumé	570,8
Sumé/UFCG	567,9
Remígio	566,1
Barra de Santana	566,1
Areial	555,2
Salgadinho	549,8
Tenório	548,6
Soledade/Fazenda Pendência	540,7
Serra Branca	540,6
Parari	532,4
Juazeirinho	531,9
Pocinhos	521,4
São Vicente do Seridó/Seridó	518,3
Assunção	517,8
Pedra Lavrada	515,5
Ouro Velho	513,1
Olivedos	508,5
Santa Cecília	503,7
Campina Grande/Sítio Açude de Dentro	500,4
Cubati	489,0
Monteiro/EMBRAPA	486,1
São Sebastião do Umbuzeiro	483,1
Riacho de Santo Antônio	481,8
Boqueirão/Açude Boqueirão	473,1

Posto Pluviométrico	Total 01/01 - 08/08
Alcantil	472,7
Baraúna	459,3
São Vicente do Seridó	446,1
Barra de Santa Rosa	438,1
Nova Palmeira	437,7
Coxixola	429,6
São João do Cariri	425,5
São João do Tigre	417,1
Boa Vista	408,8
São Domingos do Cariri	408,7
Zabelê	403,4
Camalaú	402,5

Qualquer dúvida entrar em contato com:

Monitoramento Sala de Situação
Tel. Fixo: (83) 3310-6367
Cel: (83) 98841-9918
email: gemoh@aes.pb.gov.br