

INFORME METEOROLÓGICO DIÁRIO SALA DE SITUAÇÃO

Campina Grande, 01 de agosto de 2022

Análise

Houve uma redução na nebulosidade em praticamente todo estado da Paraíba. No decorrer dia o tempo deverá permanecer com nebulosidade variável e possibilidade de ocorrência de chuvas esparsas na faixa leste. As temperaturas máximas registradas na tarde de ontem em Areia; 25,1°C, Cabaceiras; 30,1°C, Campina Grande; 27,6°C, João Pessoa; 28,2°C, Monteiro; 30,3°C e São Gonçalo; 33,8°C e, as mínimas registradas na madrugada de hoje em Areia; 19,1°C, Cabaceiras; 19,1°C, Campina Grande; 19,4°C, João Pessoa; 23,6°C, Monteiro; 17,8°C e São Gonçalo; 22,3°C. Fonte: INMET e AESA.



Imagem do Satélite GOES em 01/08/2022 as 9:30h. Fonte: INMET.

Distribuição Espacial das Chuvas

No período das 07:00h do dia 31/07/2022 às 07:00h do dia 01/08/2022, foram informadas precipitações em 34 dos 242 postos pluviométricos monitorados pela AESA. A maior precipitação foi observada em João Pessoa/DFAARA : 21,8 mm.

PRECIPITAÇÃO MÁXIMA DOS MUNICÍPIOS/POSTOS NO DIA 01/08/2022

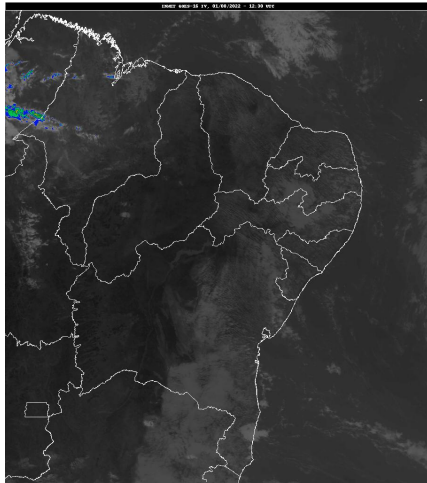
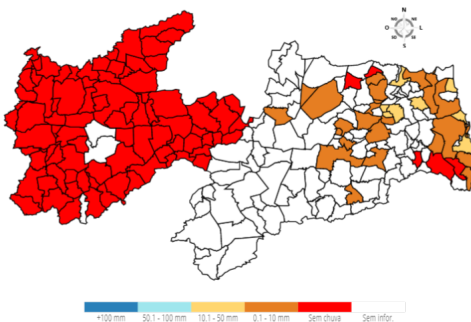

Chuvas Acumuladas do Dia (mm) - 01/08

Posto Pluviométrico	Total 01/08
João Pessoa/DFAARA	21,8
Baía da Traição	20,3
Caiçara	16,7
Pilõesinhos	13,7
Guarabira	13,0
Cuitegi	11,5

Posto Pluviométrico	Total 01/08
Lucena	11,5
Itapororoca	10,5
Alagoa Grande	9,0
Cabedelo	8,4
Mamanguape/ASPLAN	7,7
Sossêgo	7,2
Cruz do Espírito Santo	7,1
Areia	6,8
Alagoinha	6,8
Borborema	4,3
Mamanguape	4,3
Campina Grande/Sítio Açude de Dentro	4,0
Jacaraú	2,9
Serraria	2,8
Esperança	2,6
Dona Inês	1,7
Bananeiras	1,5
Lagoa Seca	1,2
Areial	1,0
Rio Tinto	1,0
Gado Bravo	0,9
Conde/Açude Gramame Mamuaba	0,9
Barra de Santa Rosa	0,9
João Pessoa/CEDRES	0,6
Pitimbu	0,1
São Vicente do Seridó	0,1
Santa Rita	0,1
Ingá	0,1

Chuvas Acumuladas no Mês (mm) - 01/08 - 01/08

(Valores acumulados acima de 1,00mm)

Posto Pluviométrico	Total 01/08 - 01/08
João Pessoa/DFAARA	21,8
Baía da Traição	20,3
Caiçara	16,7
Pilõesinhos	13,7
Guarabira	13,0
Cuitegi	11,5
Lucena	11,5
Itapororoca	10,5

Posto Pluviométrico	Total 01/08 - 01/08
Alagoa Grande	9,0
Cabedelo	8,4
Mamanguape/ASPLAN	7,7
Sossêgo	7,2
Cruz do Espírito Santo	7,1
Areia	6,8
Alagoinha	6,8
Borborema	4,3
Mamanguape	4,3
Campina Grande/Sítio Açude de Dentro	4,0
Jacaraú	2,9
Serraria	2,8
Esperança	2,6
Dona Inês	1,7
Bananeiras	1,5
Lagoa Seca	1,2
Areial	1,0
Rio Tinto	1,0

Chuvas Acumuladas no Ano (mm) - 01/01 - 01/08

(Valores acumulados acima de 400,00mm)

Posto Pluviométrico	Total 01/01 - 01/08
João Pessoa/DFAARA	2.320,6
Lucena	2.120,2
Cabedelo	2.044,8
Alhandra	2.006,6
João Pessoa/CEDRES	1.987,2
Cabedelo/EMATER	1.984,8
Conde	1.945,3
Marcação	1.862,3
Conde/Açude Gramame Mamuaba	1.839,2
João Pessoa/Mares	1.832,5
Rio Tinto	1.809,4
Santa Rita	1.807,4
Mamanguape/ASPLAN	1.793,5
Bananeiras	1.783,9
Baía da Traição	1.772,4
Pitimbu	1.771,8
Caaporã	1.763,8
Mamanguape	1.646,4
Bayeux	1.636,7
Pedro Régis	1.630,0
Mataraca	1.624,1

Posto Pluviométrico	Total 01/01 - 01/08
Pilõesinhos	1.592,3
Jacaraú	1.554,5
Borborema	1.535,8
Areia	1.522,3
João Pessoa/Mangabeira	1.512,3
Cruz do Espírito Santo	1.447,6
Capim	1.405,5
Solânea	1.399,2
Serra da Raiz	1.395,0
Pilões	1.385,8
Curral de Cima	1.383,8
Cajazeiras	1.380,0
Serraria	1.369,6
Pirpirituba	1.344,7
Natuba	1.343,7
Cachoeira dos Índios	1.324,5
Sapé	1.316,6
Pedras de Fogo	1.307,8
Caiçara	1.301,9
Itapororoca	1.293,8
Guarabira	1.293,6
Logradouro	1.288,7
Cuitegi	1.261,3
Sertãozinho	1.235,3
Catolé do Rocha/Escola Técnica	1.230,5
Araçagi	1.226,0
Mari	1.219,4
Alagoa Grande	1.168,3
Catingueira	1.163,8
Pilar	1.157,2
Fagundes	1.154,0
Diamante	1.148,5
Igaracy	1.123,5
Bom Jesus	1.120,7
São Miguel de Taipu	1.120,5
Alagoinha	1.118,4
Lagoa de Dentro	1.107,3
Aguiar	1.105,5
Caldas Brandão	1.100,6
Lagoa Seca	1.086,0
Olho D'Água	1.078,9
Marizópolis	1.077,5
Alagoa Nova	1.072,5

Posto Pluviométrico	Total 01/01 - 01/08
Triunfo	1.071,0
Bernardino Batista	1.062,5
Dona Inês	1.046,6
Cajazeiras/Açude Lagoa do Arroz	1.031,6
Salgado de São Félix	1.030,5
Mulungu	1.018,3
Uiraúna	1.016,4
Cuité de Mamanguape	1.012,9
Riacho dos Cavalos/Jenipapeiro dos Carreiros	1.009,6
Serra Redonda	1.004,3
São José do Brejo do Cruz	1.003,4
Joca Claudino/Santarém	998,5
São José de Espinharas	990,5
São José de Caiana	989,9
Cajazeirinhas	989,0
Carrapateira	983,5
São José de Piranhas	983,0
Itaporanga	981,8
Brejo do Cruz	981,8
Nazarezinho	974,2
Gurinhém	972,5
Cajazeiras/Açude Engenheiro Avidos	969,9
Catolé do Rocha	958,3
Vista Serrana/Desterro de Malta	955,4
Itabaiana	950,8
Sousa/São Gonçalo	948,5
Belém	946,1
Campo de Santana/Tacima	945,1
São Bentinho	942,5
Brejo dos Santos	941,5
Matinhas	938,5
São João do Rio do Peixe/Antenor Navarro	938,5
Monte Horebe	937,8
Jericó	937,3
Juripiranga	937,1
Boa Ventura	932,6
Patos/EMBRAPA	927,2
Tavares	922,6
Campina Grande/EMBRAPA	913,3
São Sebastião de Lagoa de Roça	908,1
Duas Estradas	901,2
Serra Grande	898,6
Riachão do Poço	898,5

Posto Pluviométrico	Total 01/01 - 01/08
Santa Helena	898,5
Esperança/São Miguel	895,7
Poço de José de Moura	894,7
São Bento	891,3
Santa Cruz	890,2
Mato Grosso	888,4
Mogeiro	886,3
Umbuzeiro	885,5
Piancó	878,8
Condado	877,3
Imaculada	876,8
Sobrado	873,3
Pedra Branca	873,3
Pombal	872,7
Malta	866,1
Esperança	850,8
Bom Sucesso	838,3
Poço Dantas	837,0
Belém do Brejo do Cruz	837,0
Juarez Távora	836,4
Riachão	834,4
Campina Grande/São José da Mata	832,3
Sousa	828,6
Santana dos Garrotes	828,3
São Domingos	825,5
Emas	822,3
Desterro	821,3
Taperoá	819,7
Ingá	819,4
Juru	818,8
Nova Olinda	810,6
Aparecida	799,3
Arara	799,2
Quixaba	798,7
Lagoa	797,3
São José do Bonfim	790,5
Curral Velho	778,7
Lastro	775,0
São Francisco	772,3
Bonito de Santa Fé	770,1
Coremas/Açude Coremas	769,0
Água Branca	768,0
Riachão do Bacamarte	766,3

Posto Pluviométrico	Total 01/01 - 01/08
Paulista	762,8
Cacimba de Dentro	759,2
Puxinanã	758,9
Araruna	756,2
Ibiara	745,7
Itatuba	745,7
Santa Teresinha	738,9
São José de Princesa	738,1
São Mamede	735,9
Mãe D'Água	729,1
Massaranduba	726,5
São José dos Ramos	721,2
Amparo	704,1
Santa Luzia	704,0
Manaíra	698,5
Aroeiras	696,5
São José do Sabugi	688,4
Maturéia	685,2
Conceição	682,7
Princesa Isabel	672,8
São José dos Cordeiros	668,4
Cacimba de Areia	666,1
Santana de Mangueira	665,4
Passagem	664,6
Queimadas	659,7
Itaporanga/Fazenda Veludo	653,7
Damião	650,6
Várzea	648,3
São José da Lagoa Tapada	646,6
Campina Grande/INSA	640,3
Teixeira	639,7
Prata	634,6
Sossêgo	630,3
Montadas	628,2
Cabaceiras	625,2
Santa Inês	600,4
Areia de Baraúnas	592,4
Vieirópolis	583,4
Cuité	583,2
Santo André	577,0
Nova Floresta	577,0
Gado Bravo	574,5
Caturité	571,9

Posto Pluviométrico	Total 01/01 - 01/08
Sumé/UFCG	567,9
Remígio	566,1
Barra de Santana	566,1
Sumé	560,6
Cacimbas	553,2
Areial	551,0
Caturité/Fazenda Campo de Emas	543,7
Junco do Seridó	534,8
Tenório	534,2
Parari	532,4
Salgadinho	531,7
Pocinhos	521,4
Assunção	517,8
Serra Branca	511,1
Pedra Lavrada	501,0
Ouro Velho	498,5
Olivedos	496,9
São Vicente do Seridó/Seridó	495,9
Juazeirinho	495,7
Soledade/Fazenda Pendência	490,5
Cubati	473,7
Campina Grande/Sítio Açude de Dentro	473,3
São Sebastião do Umbuzeiro	465,5
Alcantil	450,5
Monteiro/EMBRAPA	447,7
Baraúna	440,3
Boqueirão/Açude Boqueirão	437,5
São Vicente do Seridó	436,2
Riacho de Santo Antônio	428,7
Barra de Santa Rosa	421,5
Nova Palmeira	421,4
São João do Cariri	417,0
Santa Cecília	412,6
Coxixola	403,4
Zabelê	403,4

Qualquer dúvida entrar em contato com:

Monitoramento Sala de Situação
Tel. Fixo: (83) 3310-6367
Cel: (83) 98841-9918
email: gemoh@aes.pb.gov.br