

INFORME METEOROLÓGICO DIÁRIO SALA DE SITUAÇÃO

Campina Grande, 22 de agosto de 2022

Análise

Grande parte do Estado encontra-se com muitas nuvens associadas à configuração dos ventos em altos níveis da atmosfera. No decorrer do dia poderão ocorrer chuvas passageiras e pontuais nas regiões do Brejo e Litoral. As temperaturas máximas registradas na tarde de ontem em Areia; 25,7°C, Cabaceiras; 28,3°C, Campina Grande; 27,2°C, João Pessoa; 30,8°C, Monteiro; 29,9°C e São Gonçalo; 32,4°C e, as mínimas registradas na madrugada de hoje em Areia; 18,2°C, Cabaceiras; 17,8°C, Campina Grande; 19,0°C, João Pessoa; 21,2°C, Monteiro; 18,7°C e São Gonçalo; 19,3°C. Fonte: INMET e AESA.



Imagem do Satélite GOES em 22/08/2022 as 9:20h. Fonte: INMET.

Distribuição Espacial das Chuvas

No período das 07:00h do dia 21/08/2022 às 07:00h do dia 22/08/2022, foram informadas precipitações em 5 dos 242 postos pluviométricos monitorados pela AESA. A maior precipitação foi observada em Cabedelo : 2,5 mm.

PRECIPITAÇÃO MÁXIMA DOS MUNICÍPIOS/POSTOS NO DIA 22/08/2022

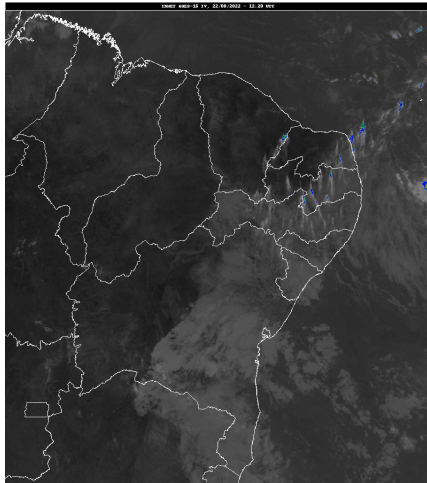
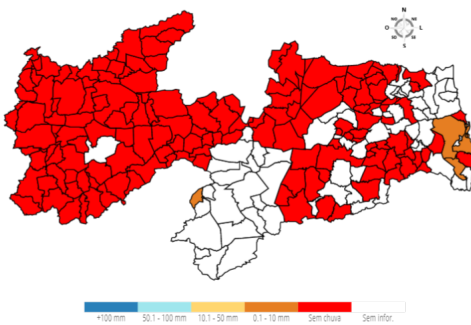

Chuvas Acumuladas do Dia (mm) - 22/08

Posto Pluviométrico	Total 22/08
Cabedelo	2,5
Ouro Velho	2,5
Alhandra	1,0
Santa Rita	0,3
João Pessoa/CEDRES	0,2

Chuvas Acumuladas no Mês (mm) - 01/08 - 22/08

(Valores acumulados acima de 1,00mm)

Posto Pluviométrico	Total 01/08 - 22/08
São Domingos	137,8
São Bentinho	134,1
Cajazeirinhas	124,0
Pitimbu	122,9
Bernardino Batista	121,8
Aparecida	119,1
Caaporã	108,2
Condado	105,5
Conde	103,1
Coremas/Açude Coremas	102,6
Emas	100,6
Conde/Açude Gramame Mamuaba	98,6
Vieirópolis	98,3
Uiraúna	96,0
João Pessoa/DFAARA	95,2
Alhandra	93,9
Joca Claudino/Santarém	86,2
Imaculada	86,0
Poço de José de Moura	85,8
Catingueira	85,4
Sousa	81,9
Serraria	81,0
Baía da Traição	80,8
Pilões	78,2
João Pessoa/CEDRES	74,3
Serra da Raiz	74,2
Poço Dantas	72,0
Pilõezinhos	69,4
Santa Cruz	69,1
Cuitegi	68,6
São João do Rio do Peixe/Antenor Navarro	68,3
Cabedelo/EMATER	67,7
Guarabira	66,7
Lastro	65,2
Campina Grande/EMBRAPA	65,1
Pirpirituba	64,5
Santa Rita	63,9
Sertãozinho	63,5

Posto Pluviométrico	Total 01/08 - 22/08
Lucena	62,6
Alagoa Grande	62,4
Malta	61,6
Alagoinha	60,1
Araçagi	59,8
Cabedelo	59,2
Pilar	58,4
Cruz do Espírito Santo	55,9
Pombal	55,9
Areia	55,7
Borborema	54,1
Lagoa	53,6
Cacimba de Dentro	53,6
Bayeux	53,6
Brejo dos Santos	53,5
Itapororoca	53,2
Fagundes	52,5
Quixaba	51,7
Bom Sucesso	50,4
Bananeiras	49,7
Santa Teresinha	48,7
Dona Inês	48,6
Caiçara	48,6
Alagoa Nova	46,8
Natuba	46,6
Taperoá	46,0
Cacimbas	45,5
Santa Cecília	45,3
Mamanguape	44,8
Riacho de Santo Antônio	43,9
Serra Redonda	43,3
Lagoa Seca	42,7
Curral de Cima	42,4
São José da Lagoa Tapada	41,0
Riachão do Bacamarte	41,0
Gurinhém	40,6
Matinhas	40,6
Cabaceiras	40,0
Jacaraú	39,2
Monteiro/EMBRAPA	39,2
São Francisco	39,0
Mamanguape/ASPLAN	39,0
Rio Tinto	38,6

Posto Pluviométrico	Total 01/08 - 22/08
Riachão	38,5
Santa Helena	37,1
Capim	37,1
Mataraca	36,9
Caldas Brandão	36,2
Marizópolis	35,6
Itatuba	35,0
Brejo do Cruz	34,9
Pedro Régis	34,5
Jericó	34,5
Boqueirão/Açude Boqueirão	34,4
Sousa/São Gonçalo	33,8
Puxinanã	33,1
Vista Serrana/Desterro de Malta	32,5
Triunfo	32,5
São Miguel de Taipu	32,3
São José do Bonfim	32,0
Mari	31,6
São Sebastião de Lagoa de Roça	30,5
Campina Grande/Sítio Açude de Dentro	30,2
Cacimba de Areia	30,1
Campina Grande/INSA	30,1
Igaracy	30,0
Ingá	29,9
Juarez Távora	29,6
Sossêgo	29,6
Serra Branca	29,5
Campo de Santana/Tacima	29,2
São Domingos do Cariri	29,0
Campina Grande/São José da Mata	28,9
Diamante	28,7
Caturité/Fazenda Campo de Emas	28,7
Salgado de São Félix	28,2
São José dos Cordeiros	27,8
Damião	27,8
Barra de São Miguel	27,7
Cajazeiras/Açude Lagoa do Arroz	27,7
Bom Jesus	27,2
Juazeirinho	27,0
Esperança	26,9
Caraúbas	26,8
Coxixola	26,2
Agua Branca	26,0

Posto Pluviométrico	Total 01/08 - 22/08
Princesa Isabel	25,1
Congo	24,7
Gado Bravo	23,8
Gurjão	23,5
São José de Caiana	23,3
Junco do Seridó	23,1
Cuité	21,7
Aguiar	21,6
Tavares	21,2
Riacho dos Cavalos/Jenipapeiro dos Carreiros	20,9
Santana de Mangueira	20,7
Maturéia	20,5
Aroeiras	20,4
Logradouro	20,2
Areia de Baraúnas	20,0
Teixeira	20,0
Belém do Brejo do Cruz	19,6
Patos/EMBRAPA	19,6
Caturité	19,4
Paulista	19,0
Pocinhos	19,0
Baraúna	19,0
São José dos Ramos	19,0
Cajazeiras	18,6
Nova Palmeira	18,5
São João do Tigre	18,1
São Vicente do Seridó/Seridó	17,8
São Sebastião do Umbuzeiro	17,6
Barra de Santa Rosa	17,5
Mato Grosso	17,2
Massaranduba	17,2
Ouro Velho	17,1
Nazarezinho	17,1
Santa Luzia	17,1
Olivedos	16,4
Prata	16,4
Boa Vista	16,4
Santana dos Garrotes	16,0
Monte Horebe	16,0
Conceição	15,5
Esperança/São Miguel	15,4
Cubati	15,3
Camalaú	15,1

Posto Pluviométrico	Total 01/08 - 22/08
Nova Floresta	14,9
Itaporanga	14,8
João Pessoa/Mares	14,7
Mãe D'Água	14,6
Curral Velho	14,5
Pedra Lavrada	14,5
Tenório	14,4
Amparo	14,2
São Mamede	13,6
Ibiara	13,5
Várzea	13,5
Boa Ventura	13,0
Serra Grande	13,0
Sumé	12,8
Cajazeiras/Açude Engenheiro Avidos	12,2
Salgadinho	12,0
São Bento	11,2
Algodão de Jandaíra	10,8
São José de Espinharas	10,6
São Vicente do Seridó	10,0
Bonito de Santa Fé	9,5
Areial	9,3
Santa Inês	9,3
São José do Sabugi	9,2
São João do Cariri	8,5
Passagem	8,0
Manaíra	7,8
Pedra Branca	7,4
Desterro	7,0
Juru	6,8
Montadas	6,4
São José de Piranhas	6,0
Soledade	5,7
Olho D'Água	5,2
Picuí	4,9
Frei Martinho	3,7
Catolé do Rocha	3,6
Pedras de Fogo	1,4

Chuvas Acumuladas no Ano (mm) - 01/01 - 22/08

(Valores acumulados acima de 400,00mm)

Posto Pluviométrico	Total 01/01 - 22/08
João Pessoa/DFAARA	2.394,0

Posto Pluviométrico	Total 01/01 - 22/08
Lucena	2.171,3
Cabedelo/EMATER	2.110,4
Conde	2.103,1
Alhandra	2.100,5
Cabedelo	2.095,6
João Pessoa/CEDRES	2.069,4
Bayeux	2.043,6
João Pessoa/Mares	2.006,5
Caaporã	1.984,9
Conde/Açude Gramame Mamuaba	1.936,9
Marcação	1.932,5
Pitimbu	1.894,6
Santa Rita	1.871,2
Rio Tinto	1.847,0
João Pessoa/Mangabeira	1.843,3
Baía da Traição	1.832,9
Bananeiras	1.832,1
Mamanguape/ASPLAN	1.824,8
Mataraca	1.754,3
Mamanguape	1.686,9
Pedro Régis	1.664,5
Pilõesinhos	1.648,0
Jacaraú	1.590,8
Borborema	1.585,6
Areia	1.571,2
Cruz do Espírito Santo	1.527,0
Serra da Raiz	1.502,8
Capim	1.489,5
Pilões	1.484,6
Serraria	1.447,8
Pirpirituba	1.443,6
Curral de Cima	1.426,2
Solânea	1.399,2
Cajazeiras	1.398,6
Natuba	1.390,3
Logradouro	1.363,8
Guarabira	1.354,8
Itapororoca	1.336,5
Caiçara	1.333,8
Cachoeira dos Índios	1.324,5
Sertãozinho	1.320,7
Cuité de Mamanguape	1.318,7
Cuitegi	1.318,4

Posto Pluviométrico	Total 01/01 - 22/08
Sapé	1.310,6
Pedras de Fogo	1.310,2
Araçagi	1.285,8
Mari	1.270,7
Catolé do Rocha/Escola Técnica	1.258,1
Catingueira	1.249,2
Belém	1.248,9
Riachão do Poço	1.233,9
Alagoa Grande	1.221,7
Pilar	1.215,6
Fagundes	1.206,5
Duas Estradas	1.203,3
Bernardino Batista	1.184,3
Diamante	1.180,2
Alagoinha	1.171,7
São Miguel de Taipu	1.157,4
Caldas Brandão	1.154,4
Igaracy	1.153,5
Bom Jesus	1.147,9
Lagoa Seca	1.127,5
Aguiar	1.127,1
Alagoa Nova	1.124,4
Sobrado	1.116,0
Marizópolis	1.113,1
Cajazeirinhas	1.113,0
Uiraúna	1.112,4
Lagoa de Dentro	1.107,3
Triunfo	1.103,7
Dona Inês	1.093,5
Nazarezinho	1.085,6
Joca Claudino/Santarém	1.084,7
Olho D'Água	1.084,1
São Bentinho	1.076,6
Cajazeiras/Açude Lagoa do Arroz	1.059,3
Salgado de São Félix	1.058,7
Umbuzeiro	1.052,1
Serra Redonda	1.047,6
São José de Caiana	1.039,8
Matinhas	1.036,7
Riacho dos Cavalos/Jenipapeiro dos Carreiros	1.030,5
São José do Brejo do Cruz	1.024,7
São João do Rio do Peixe/Atenor	1.019,8
Navarro	1.018,3
Mulungu	1.018,3

Posto Pluviométrico	Total 01/01 - 22/08
Brejo do Cruz	1.016,4
Gurinhém	1.013,1
Itabaiana	1.010,4
São José de Espinharas	1.008,6
Mogeirol	1.006,9
Santa Helena	997,6
Itaporanga	996,6
Brejo dos Santos	995,0
Catolé do Rocha	992,2
São José de Piranhas	989,0
Vista Serrana/Desterro de Malta	987,9
Carrapateira	983,5
Condado	982,8
Sousa/São Gonçalo	982,3
Cajazeiras/Açude Engenheiro Avidos	982,1
Poço de José de Moura	980,5
Campina Grande/EMBRAPA	978,4
Campo de Santana/Tacima	974,3
Jericó	971,8
Araruna	967,4
São Domingos	963,3
Imaculada	962,8
Santa Cruz	959,3
Piancó	958,9
Monte Horebe	956,9
Patos/EMBRAPA	946,8
Tavares	943,8
Boa Ventura	942,6
Malta	938,5
Juripiranga	937,1
São Sebastião de Lagoa de Roça	936,7
Pombal	928,6
Emas	922,9
Aparecida	918,4
Serra Grande	911,6
Esperança/São Miguel	911,1
Sousa	910,5
Poço Dantas	909,0
Mato Grosso	906,6
São Bento	902,6
Coremas/Açude Coremas	897,3
Bom Sucesso	888,7
Esperança	875,1

Posto Pluviométrico	Total 01/01 - 22/08
Riachão	872,9
Juarez Távora	871,0
Taperoá	865,7
Campina Grande/São José da Mata	861,2
Belém do Brejo do Cruz	856,6
Pedra Branca	854,9
Ingá	853,2
Quixaba	852,9
Lagoa	850,9
Desterro	847,0
Santana dos Garrotes	844,3
Lastro	840,2
Juru	825,6
São José do Bonfim	822,5
São Francisco	820,2
Cacimba de Dentro	812,8
Nova Olinda	810,6
Riachão do Bacamarte	807,5
Puxinanã	799,7
Arara	799,2
Água Branca	794,0
Curral Velho	793,2
Santa Teresinha	787,6
Paulista	781,8
Itatuba	780,7
Bonito de Santa Fé	779,6
Ibiara	770,2
Queimadas	769,0
São Mamede	755,3
São José de Princesa	748,1
São José dos Ramos	746,4
Massaranduba	743,7
Mãe D`Água	743,7
Santa Luzia	721,1
Aroeiras	719,8
Amparo	718,3
São José do Sabugi	710,1
Manáira	706,3
Maturéia	705,7
Campina Grande/INSA	700,9
Damião	700,8
São José dos Cordeiros	698,8
Conceição	698,2

Posto Pluviométrico	Total 01/01 - 22/08
Princesa Isabel	697,9
Cacimba de Areia	696,2
Cuité	691,6
Várzea	689,3
Vieirópolis	688,4
São José da Lagoa Tapada	687,6
Santana de Mangueira	686,1
Passagem	672,6
Cabaceiras	665,2
Teixeira	659,7
Itaporanga/Fazenda Veludo	653,7
Sossêgo	652,7
Prata	651,0
Montadas	634,6
Areia de Baraúnas	612,4
Santa Inês	609,7
Santo André	599,9
Cacimbas	598,7
Gado Bravo	597,4
Nova Floresta	593,8
Caturité	591,3
Junco do Seridó	582,6
Sumé	573,4
Caturité/Fazenda Campo de Emas	572,4
Sumé/UFCG	567,9
Remígio	566,1
Barra de Santana	566,1
Areial	559,3
Salgadinho	552,3
Tenório	548,6
Pocinhos	543,2
Soledade/Fazenda Pendência	540,7
Serra Branca	540,6
Assunção	540,6
Parari	532,4
Juazeirinho	531,9
São Vicente do Seridó/Seridó	518,3
Ouro Velho	515,6
Pedra Lavrada	515,5
Olivedos	513,3
Santa Cecília	503,7
Campina Grande/Sítio Açude de Dentro	500,4
Zabelê	495,4

Posto Pluviométrico	Total 01/01 - 22/08
Cubati	489,0
Monteiro/EMBRAPA	486,9
Riacho de Santo Antônio	485,2
São Sebastião do Umbuzeiro	483,1
Boqueirão/Açude Boqueirão	473,6
Alcantil	472,7
Baraúna	459,3
São Vicente do Seridó	446,1
Nova Palmeira	438,4
Barra de Santa Rosa	438,1
Coxixola	429,6
São João do Cariri	425,5
São João do Tigre	417,1
Boa Vista	411,8
São Domingos do Cariri	408,7
Camalaú	402,5

Qualquer dúvida entrar em contato com:

Monitoramento Sala de Situação
Tel. Fixo: (83) 3310-6367
Cel: (83) 98841-9918
email: gemoh@aes.pb.gov.br