

## INFORME METEOROLÓGICO DIÁRIO SALA DE SITUAÇÃO

Campina Grande, 24 de agosto de 2022

### Análise

Praticamente todo estado da Paraíba encontra-se com nebulosidade do tipo "baixa" associada ao transporte de umidade oriunda do oceano Atlântico em direção ao continente, trazida pelos ventos em baixos níveis da atmosfera (normalmente nesta época do ano sopram com mais intensidade). No decorrer do dia a nebulosidade deverá variar com possibilidade de ocorrência de chuvas passageiras e pontuais na faixa litorânea. As temperaturas máximas registradas na tarde de ontem em Areia; 22,0°C, Cabaceiras; 28,8°C, Campina Grande; 25,1°C, João Pessoa; 25,0°C, Monteiro; 28,4°C, Patos; 33,4°C e São Gonçalo; 32,6°C e, as mínimas registradas na madrugada de hoje em Areia; 18,0°C, Cabaceiras; 19,9°C, Campina Grande; 18,9°C, João Pessoa; 21,8°C, Monteiro; 18,9°C e São Gonçalo; 23,8°C. Fonte: INMET e AESA.

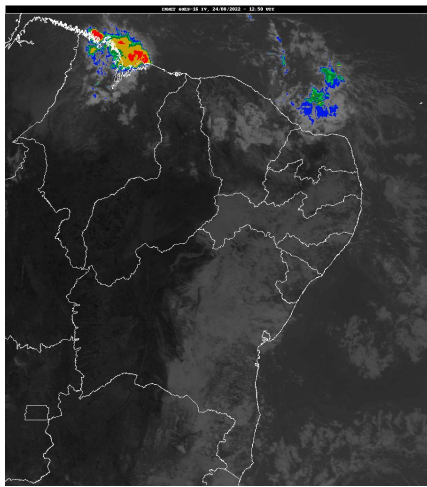

Inmet/Goes

### Distribuição Espacial das Chuvas

No período das 07:00h do dia 23/08/2022 às 07:00h do dia 24/08/2022, foram informadas precipitações em 56 dos 242 postos pluviométricos monitorados pela AESA. A maior precipitação foi observada em Cabedelo: 26,1 mm.

PRECIPITAÇÃO MÁXIMA DOS MUNICÍPIOS/POSTOS NO DIA 24/08/2022

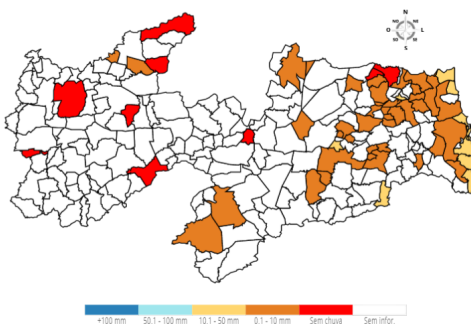

### Chuvas Acumuladas do Dia (mm) - 24/08

Posto Pluviométrico	Total 24/08
Cabedelo	26,1
Baía da Traição	25,7
João Pessoa/DFAARA	25,4
Lucena	22,0

Posto Pluviométrico	Total 24/08
Natuba	17,5
Cabedelo/EMATER	17,5
Mataraca	15,0
Conde	13,7
Pitimbu	13,3
Puxinanã	12,2
Sertãozinho	10,3
Conde/Açude Gramame Mamuaba	9,8
Alhandra	9,3
Santa Rita	9,3
Pilõesinhos	8,7
Campina Grande/São José da Mata	8,2
Bananeiras	8,0
Pedro Régis	7,8
Pirpirituba	7,5
Serraria	7,3
Campina Grande/INSA	7,3
Borborema	7,2
Jacaráú	6,9
Campina Grande/EMBRAPA	6,8
Mamanguape/ASPLAN	6,7
Areia	5,7
São Sebastião de Lagoa de Roça	5,4
Campina Grande/Sítio Açude de Dentro	5,3
Boqueirão/Açude Boqueirão	5,1
Curral de Cima	5,0
Caturité/Fazenda Campo de Emas	5,0
Esperança	4,3
Cruz do Espírito Santo	4,1
Cuitegi	4,0
Riacho dos Cavalos/Jenipapeiro dos Carreiros	4,0
Guarabira	3,8
Riachão do Bacamarte	3,5
Serra Redonda	3,4
Pilar	3,2
Mamanguape	2,7
Dona Inês	2,6
Ingá	2,6
Rio Tinto	2,5
Araçagi	2,2

Posto Pluviométrico	Total 24/08
Nova Floresta	2,0
Brejo dos Santos	2,0
Alagoinha	1,8
Caiçara	1,8
Juarez Távora	1,8
Olivedos	1,8
Itapororoca	1,7
Picuí	1,1
Areial	0,9
Monteiro/EMBRAPA	0,8
Cacimba de Dentro	0,5
Sumé	0,4

**Chuvas Acumuladas no Mês (mm) - 01/08 - 24/08**

(Valores acumulados acima de 1,00mm)

Posto Pluviométrico	Total 01/08 - 24/08
Pitimbu	152,2
São Domingos	137,8
Conde	135,2
São Bentinho	134,1
João Pessoa/DFAARA	131,8
Cajazeirinhas	124,0
Bernardino Batista	123,3
Aparecida	119,1
Baía da Traição	113,6
Conde/Açude Gramame Mamuaba	113,0
Alhandra	109,3
Caaporã	108,2
Condado	105,5
Cabedelo	104,1
Coremas/Açude Coremas	102,6
Emas	100,6
Vieirópolis	98,3
João Pessoa/CEDRES	96,3
Uiraúna	96,0
Lucena	95,1
Cabedelo/EMATER	93,8
Serraria	90,0
Poço de José de Moura	89,4
Joca Claudino/Santarém	86,2
Imaculada	86,0
Catingueira	85,4
Santa Rita	82,5

Posto Pluviométrico	Total 01/08 - 24/08
Sousa	81,9
Pilõezinhos	78,5
Pilões	78,2
Sertãozinho	75,5
Serra da Raiz	74,2
Campina Grande/EMBRAPA	73,7
Cuitegi	72,6
Poço Dantas	72,0
Pirpirituba	72,0
Guarabira	70,5
Santa Cruz	69,1
São João do Rio do Peixe/Antenor Navarro	68,3
Cruz do Espírito Santo	68,2
Lastro	65,2
Natuba	64,1
Borborema	63,2
Areia	62,8
Alagoa Grande	62,4
Araçagi	62,0
Alagoinha	61,9
Pilar	61,6
Malta	61,6
Bananeiras	59,1
Mataraca	56,0
Pombal	55,9
Itapororoca	55,5
Brejo dos Santos	55,5
Cacimba de Dentro	54,1
Lagoa	53,6
Bayeux	53,6
Mamanguape/ASPLAN	52,9
Fagundes	52,5
Quixaba	51,7
Dona Inês	51,2
Bom Sucesso	50,4
Caiçara	50,4
Santa Teresinha	48,7
Mamanguape	48,4
Curral de Cima	47,4
Puxinanã	46,9
Alagoa Nova	46,8
Serra Redonda	46,7
Jacaraú	46,1

Posto Pluviométrico	Total 01/08 - 24/08
Taperoá	46,0
Cacimbas	45,5
Santa Cecília	45,3
Riachão do Bacamarte	44,5
Lagoa Seca	44,4
Riacho de Santo Antônio	43,9
Pedro Régis	42,3
Rio Tinto	41,8
São José da Lagoa Tapada	41,0
Gurinhém	40,6
Matinhas	40,6
Monteiro/EMBRAPA	40,0
Cabaceiras	40,0
Boqueirão/Açude Boqueirão	39,7
São Francisco	39,0
Riachão	38,5
Campina Grande/São José da Mata	38,4
São Sebastião de Lagoa de Roça	37,5
Campina Grande/INSA	37,4
Santa Helena	37,1
Capim	37,1
Caturité/Fazenda Campo de Emas	36,4
Caldas Brandão	36,2
Marizópolis	35,6
Campina Grande/Sítio Açude de Dentro	35,5
Itatuba	35,0
Brejo do Cruz	34,9
Jericó	34,5
Sousa/São Gonçalo	33,8
Ingá	32,7
Vista Serrana/Desterro de Malta	32,5
Triunfo	32,5
Esperança	32,4
São Miguel de Taipu	32,3
São José do Bonfim	32,0
Mari	31,6
Juarez Távora	31,5
Cacimba de Areia	30,1
Igaracy	30,0
Campo de Santana/Tacima	29,7
Sossêgo	29,6
Serra Branca	29,5
São Domingos do Cariri	29,0

Posto Pluviométrico	Total 01/08 - 24/08
Diamante	28,7
Salgado de São Félix	28,2
São José dos Cordeiros	27,8
Damião	27,8
Barra de São Miguel	27,7
Cajazeiras/Açude Lagoa do Arroz	27,7
Bom Jesus	27,2
Juazeirinho	27,0
Caraúbas	26,8
Coxixola	26,2
Água Branca	26,0
Princesa Isabel	25,1
Riacho dos Cavalos/Jenipapeiro dos Carreiros	24,9
Congo	24,7
Gado Bravo	24,4
Gurjão	23,5
São José de Caiana	23,3
Junco do Seridó	23,1
Logradouro	22,5
Caturité	22,4
Cuité	21,7
Aguiar	21,6
Tavares	21,2
Santana de Mangueira	20,7
Maturéia	20,5
Aroeiras	20,4
Areia de Baraúnas	20,0
Teixeira	20,0
Belém do Brejo do Cruz	19,6
Patos/EMBRAPA	19,6
Paulista	19,0
Pocinhos	19,0
Baraúna	19,0
São José dos Ramos	19,0
Cajazeiras	18,6
Nova Palmeira	18,5
Olivedos	18,2
São João do Tigre	18,1
São Vicente do Seridó/Seridó	17,8
São Sebastião do Umbuzeiro	17,6
Barra de Santa Rosa	17,5
Mato Grosso	17,2
Massaranduba	17,2

Posto Pluviométrico	Total 01/08 - 24/08
Ouro Velho	17,1
Nazarezinho	17,1
Santa Luzia	17,1
Nova Floresta	16,9
Prata	16,4
Boa Vista	16,4
Santana dos Garrotes	16,0
Monte Horebe	16,0
Esperança/São Miguel	15,8
Conceição	15,5
Cubati	15,3
Camalaú	15,1
Itaporanga	14,8
João Pessoa/Mares	14,7
Mãe D`Água	14,6
Curral Velho	14,5
Pedra Lavrada	14,5
Tenório	14,4
Amparo	14,2
São Mamede	13,6
Ibiara	13,5
Várzea	13,5
Sumé	13,2
Boa Ventura	13,0
Serra Grande	13,0
Cajazeiras/Açude Engenheiro Avidos	12,2
Salgadinho	12,0
São Bento	11,2
Algodão de Jandaíra	10,8
São José de Espinharas	10,6
Areial	10,2
São Vicente do Seridó	10,0
Bonito de Santa Fé	9,5
Santa Inês	9,3
São José do Sabugi	9,2
São João do Cariri	8,5
Passagem	8,0
Manaíra	7,8
Pedra Branca	7,4
Desterro	7,0
Juru	6,8
Montadas	6,4
Picuí	6,0

Posto Pluviométrico	Total 01/08 - 24/08
São José de Piranhas	6,0
Soledade	5,7
Olho D`Água	5,2
Frei Martinho	3,7
Catolé do Rocha	3,6
Pedras de Fogo	1,4

**Chuvas Acumuladas no Ano (mm) - 01/01 - 24/08**

(Valores acumulados acima de 400,00mm)

Posto Pluviométrico	Total 01/01 - 24/08
João Pessoa/DFAARA	2.430,6
Lucena	2.203,8
Cabedelo	2.140,5
Cabedelo/EMATER	2.136,5
Conde	2.135,2
Alhandra	2.115,9
João Pessoa/CEDRES	2.091,4
Bayeux	2.043,6
João Pessoa/Mares	2.006,5
Caaporã	1.984,9
Conde/Açude Gramame Mamuaba	1.951,3
Marcação	1.932,5
Pitimbu	1.923,9
Santa Rita	1.889,8
Baía da Traição	1.865,7
Rio Tinto	1.850,2
João Pessoa/Mangabeira	1.843,3
Bananeiras	1.841,5
Mamanguape/ASPLAN	1.838,7
Mataraca	1.773,4
Mamanguape	1.690,5
Pedro Régis	1.672,3
Pilõesinhos	1.657,1
Jacaraú	1.597,7
Borborema	1.594,7
Areia	1.578,3
Cruz do Espírito Santo	1.539,3
Serra da Raiz	1.502,8
Capim	1.489,5
Pilões	1.484,6
Serraria	1.456,8
Pirpirituba	1.451,1
Curral de Cima	1.431,2

Posto Pluviométrico	Total 01/01 - 24/08
Natuba	1.407,8
Solânea	1.399,2
Cajazeiras	1.398,6
Logradouro	1.366,1
Guarabira	1.358,6
Itapororoca	1.338,8
Caiçara	1.335,6
Sertãozinho	1.332,7
Cachoeira dos Índios	1.324,5
Cuitegi	1.322,4
Cuité de Mamanguape	1.318,7
Sapé	1.310,6
Pedras de Fogo	1.310,2
Araçagi	1.288,0
Mari	1.270,7
Catolé do Rocha/Escola Técnica	1.258,1
Catingueira	1.249,2
Belém	1.248,9
Riachão do Poço	1.233,9
Alagoa Grande	1.221,7
Pilar	1.218,8
Fagundes	1.206,5
Duas Estradas	1.203,3
Bernardino Batista	1.185,8
Diamante	1.180,2
Alagoinha	1.173,5
São Miguel de Taipu	1.157,4
Caldas Brandão	1.154,4
Igaracy	1.153,5
Bom Jesus	1.147,9
Lagoa Seca	1.129,2
Aguiar	1.127,1
Alagoa Nova	1.124,4
Sobrado	1.116,0
Marizópolis	1.113,1
Cajazeirinhas	1.113,0
Uiraúna	1.112,4
Lagoa de Dentro	1.107,3
Triunfo	1.103,7
Dona Inês	1.096,1
Nazarezinho	1.085,6
Joca Claudino/Santarém	1.084,7
Olho D'Água	1.084,1

Posto Pluviométrico	Total 01/01 - 24/08
São Bentinho	1.076,6
Cajazeiras/Açude Lagoa do Arroz	1.059,3
Salgado de São Félix	1.058,7
Umbuzeiro	1.052,1
Serra Redonda	1.051,0
São José de Caiana	1.039,8
Matinhas	1.036,7
Riacho dos Cavalos/Jenipapeiro dos Carreiros	1.034,5
São José do Brejo do Cruz	1.024,7
São João do Rio do Peixe/Antenor Navarro	1.019,8
Mulungu	1.018,3
Brejo do Cruz	1.016,4
Gurinhém	1.013,1
Itabaiana	1.010,4
São José de Espinharas	1.008,6
Mogeyro	1.006,9
Santa Helena	997,6
Brejo dos Santos	997,0
Itaporanga	996,6
Catolé do Rocha	992,2
São José de Piranhas	989,0
Vista Serrana/Desterro de Malta	987,9
Campina Grande/EMBRAPA	987,0
Poço de José de Moura	984,1
Carrapateira	983,5
Condado	982,8
Sousa/São Gonçalo	982,3
Cajazeiras/Açude Engenheiro Avidos	982,1
Campo de Santana/Tacima	974,8
Jericó	971,8
Araruna	967,4
São Domingos	963,3
Imaculada	962,8
Santa Cruz	959,3
Piancó	958,9
Monte Horebe	956,9
Patos/EMBRAPA	946,8
Tavares	943,8
São Sebastião de Lagoa de Roça	943,7
Boa Ventura	942,6
Malta	938,5
Juripiranga	937,1
Pombal	928,6



Posto Pluviométrico	Total 01/01 - 24/08
Emas	922,9
Aparecida	918,4
Serra Grande	911,6
Esperança/São Miguel	911,5
Sousa	910,5
Poço Dantas	909,0
Mato Grosso	906,6
São Bento	902,6
Coremas/Açude Coremas	897,3
Bom Sucesso	888,7
Esperança	880,6
Juarez Távora	872,9
Riachão	872,9
Campina Grande/São José da Mata	870,7
Taperoá	865,7
Belém do Brejo do Cruz	856,6
Ingá	856,0
Pedra Branca	854,9
Quixaba	852,9
Lagoa	850,9
Desterro	847,0
Santana dos Garrotes	844,3
Lastro	840,2
Juru	825,6
São José do Bonfim	822,5
São Francisco	820,2
Puxinanã	813,5
Cacimba de Dentro	813,3
Riachão do Bacamarte	811,0
Nova Olinda	810,6
Arara	799,2
Água Branca	794,0
Curral Velho	793,2
Santa Teresinha	787,6
Paulista	781,8
Itatuba	780,7
Bonito de Santa Fé	779,6
Ibiara	770,2
Queimadas	769,0
São Mamede	755,3
São José de Princesa	748,1
São José dos Ramos	746,4
Massaranduba	743,7

Posto Pluviométrico	Total 01/01 - 24/08
Mãe D'Água	743,7
Santa Luzia	721,1
Aroeiras	719,8
Amparo	718,3
São José do Sabugi	710,1
Campina Grande/INSA	708,2
Manaíra	706,3
Maturéia	705,7
Damião	700,8
São José dos Cordeiros	698,8
Conceição	698,2
Princesa Isabel	697,9
Cacimba de Areia	696,2
Cuité	691,6
Várzea	689,3
Vieirópolis	688,4
São José da Lagoa Tapada	687,6
Santana de Mangueira	686,1
Passagem	672,6
Cabaceiras	665,2
Teixeira	659,7
Itaporanga/Fazenda Veludo	653,7
Sossêgo	652,7
Prata	651,0
Montadas	634,6
Areia de Baraúnas	612,4
Santa Inês	609,7
Santo André	599,9
Cacimbas	598,7
Gado Bravo	598,0
Nova Floresta	595,8
Caturité	594,3
Junco do Seridó	582,6
Caturité/Fazenda Campo de Emas	580,1
Sumé	573,8
Sumé/UFCG	567,9
Remígio	566,1
Barra de Santana	566,1
Areial	560,2
Salgadinho	552,3
Tenório	548,6
Pocinhos	543,2
Soledade/Fazenda Pendência	540,7

<b>Posto Pluviométrico</b>	<b>Total</b> 01/01 - 24/08
Serra Branca	540,6
Assunção	540,6
Parari	532,4
Juazeirinho	531,9
São Vicente do Seridó/Seridó	518,3
Ouro Velho	515,6
Pedra Lavrada	515,5
Olivedos	515,1
Campina Grande/Sítio Açude de Dentro	505,7
Santa Cecília	503,7
Zabelê	495,4
Cubati	489,0
Monteiro/EMBRAPA	487,7
Riacho de Santo Antônio	485,2
São Sebastião do Umbuzeiro	483,1
Boqueirão/Açude Boqueirão	478,9
Alcantil	472,7
Baraúna	459,3
São Vicente do Seridó	446,1
Nova Palmeira	438,4
Barra de Santa Rosa	438,1
Coxixola	429,6
São João do Cariri	425,5
São João do Tigre	417,1
Boa Vista	411,8
São Domingos do Cariri	408,7
Camalaú	402,5

**Qualquer dúvida entrar em contato com:**

Monitoramento Sala de Situação  
Tel. Fixo: (83) 3310-6367  
Cel: (83) 98841-9918  
email: gemoh@aesa.pb.gov.br