

Boletim de Análise e Previsão do Tempo sobre a Paraíba Sala de Situação

Campina Grande, 11 de agosto de 2022

ANÁLISE METEOROLÓGICA

Inmet/Goes

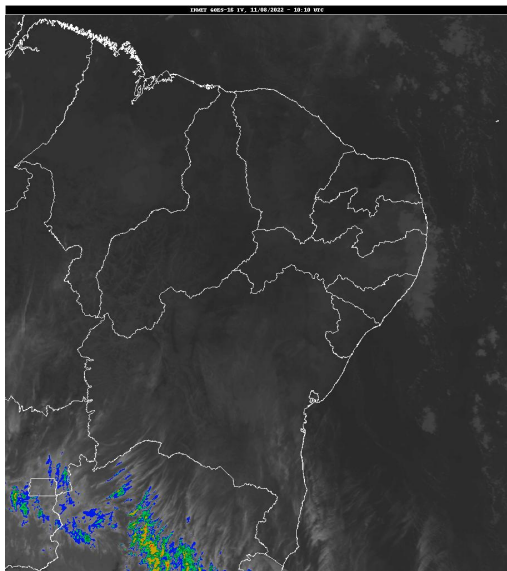

Observa-se nebulosidade reduzida em praticamente todo Estado da Paraíba. No decorrer do dia, o deslocamento de umidade oriunda do oceano Atlântico em direção à costa leste poderá contribuir para a ocorrência de chuvas passageiras e pontuais na faixa litorânea. Nas demais regiões o tempo deverá permanecer com pouca nebulosidade e predomínio do sol.

PREVISÃO PARA AS PRÓXIMAS 24 HORAS

| Região | Análise | Temperaturas | Ventos |
|------------------|--|-------------------------|----------|
| Litoral | Céu claro a parcialmente nublado. Poderão ocorrer chuvas passageiras e pontuais. | Max.: 30 °C Min.: 21 °C | Moderado |
| Brejo | Céu parcialmente nublado a claro. | Max.: 25 °C Min.: 17 °C | Moderado |
| Agreste | Céu claro a parcialmente nublado. | Max.: 27 °C Min.: 18 °C | Moderado |
| Cariri/Curimataú | Céu claro a parcialmente nublado. | Max.: 29 °C Min.: 16 °C | Moderado |
| Sertão | Céu claro a parcialmente nublado. | Max.: 33 °C Min.: 19 °C | Moderado |
| Alto Sertão | Céu claro a parcialmente nublado. | Max.: 32 °C Min.: 18 °C | Moderado |

Tábua de marés: 11/08 (Porto de Cabedelo)

| Hora (hh:mm) | Altura (m) |
|--------------|------------|
| 03:38 | 2,5 |
| 09:34 | 0,1 |
| 16:11 | 2,4 |
| 22:08 | 0,2 |

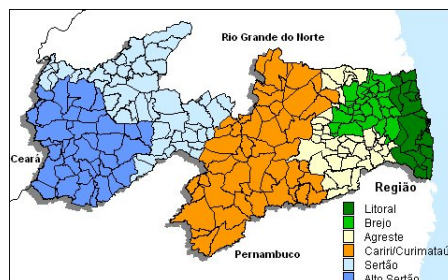



Agência Executiva de Gestão das Águas do Estado da
Paraíba



Somos todos
PARAÍBA
Governo do Estado

Boletim de Análise e Previsão do Tempo sobre a Paraíba ***Sala de Situação***

Campina Grande, 11 de agosto de 2022