

Boletim de Análise e Previsão do Tempo sobre a Paraíba Sala de Situação

Campina Grande, 22 de setembro de 2022

ANÁLISE METEOROLÓGICA

Imagem do satélite GOES – dia 22/09/2022 às 07h20min Fonte: INMET

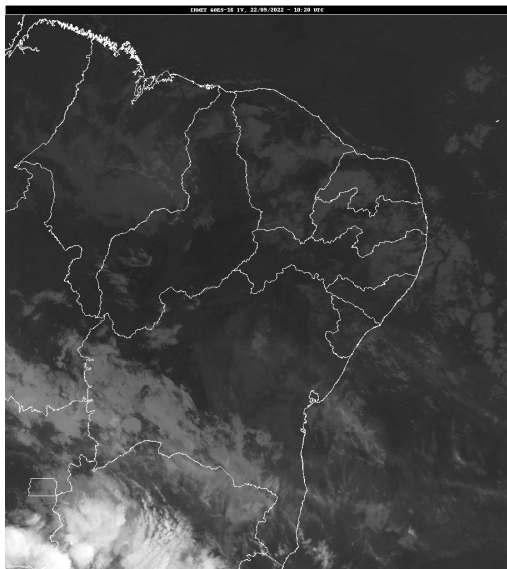

A estação da primavera começa hoje, dia 22 de setembro de 2022 no Hemisfério Sul às 22h04min. O estado da Paraíba, por estar localizado próximo à Linha do Equador, não sofre variações climáticas muito acentuadas quando da transição de uma estação para outra. Durante a primavera, os dias começam a ficar mais longos e as noites mais curtas. Neste período, a temperatura do ar começa a entrar em gradativa elevação até a chegada da estação do verão. Nesta estação, as temperaturas variam de mínimas de 21°C no Cariri a máximas de 37°C no Sertão. No nosso Estado, o período da primavera coincide com o período de estiagem, com totais pluviométricos bastante reduzidas. As temperaturas máximas registradas na tarde de ontem em Areia; 27,5°C, Cabaceiras; 33,3°C, Campina Grande; 29,5°C, João Pessoa; 31,6°C, Monteiro; 33,6°C, Patos; 37,4°C e São Gonçalo; 35,2°C e, as mínimas registradas na madrugada de hoje em Areia; 20,0°C, Cabaceiras; 20,0°C, Campina Grande; 20,5°C, João Pessoa; 24,0°C, Monteiro; 20,7°C e São Gonçalo; 23,5°C. Fonte: INMET e AESA.

PREVISÃO PARA AS PRÓXIMAS 24 HORAS

| Região | Análise | Temperaturas | Ventos |
|------------------|--|-------------------------|----------|
| Litoral | No decorrer do dia, o tempo deverá permanecer com sol e poucas nuvens. | Max.: 30 °C Min.: 23 °C | Moderado |
| Brejo | Nebulosidade variável podendo ocorrer chuvas ocasionais. | Max.: 28 °C Min.: 17 °C | Moderado |
| Agreste | Nebulosidade variável podendo ocorrer chuvas ocasionais. | Max.: 30 °C Min.: 19 °C | Moderado |
| Cariri/Curimataú | Céu parcialmente nublado. | Max.: 32 °C Min.: 17 °C | Moderado |
| Sertão | Céu parcialmente nublado. | Max.: 36 °C Min.: 20 °C | Moderado |
| Alto Sertão | Céu parcialmente nublado. | Max.: 35 °C Min.: 19 °C | Moderado |

Tábua de marés:22/09

(Porto de Cabedelo)

| Hora (hh:mm) | Altura (m) |
|--------------|------------|
| 02:11 | 2,1 |

Boletim de Análise e Previsão do Tempo sobre a Paraíba Sala de Situação

Campina Grande, 22 de setembro de 2022

| Hora (hh:mm) | Altura (m) |
|--------------|------------|
| 08:23 | 0,5 |
| 14:34 | 2,1 |
| 20:30 | 0,6 |

