

Boletim de Análise e Previsão do Tempo sobre a Paraíba Sala de Situação

Campina Grande, 25 de outubro de 2022

ANÁLISE METEOROLÓGICA

Imagem do satélite GOES – dia 25/10/22 às 08h10min Fonte: INMET

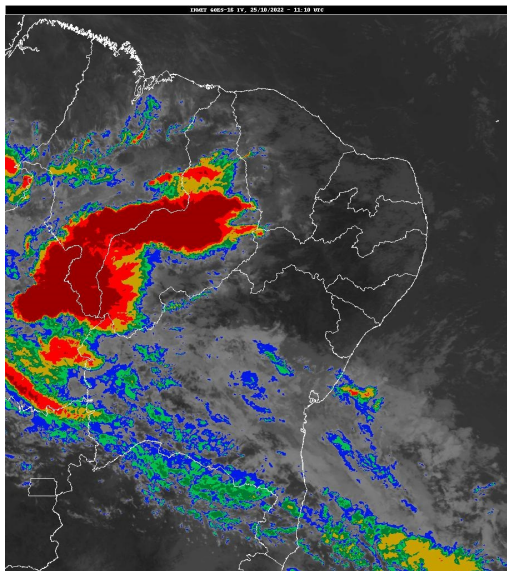

Observa-se a presença de nebulosidade baixa na faixa leste do Estado associada ao transporte de umidade oriunda do oceano Atlântico em direção à costa leste, trazida pelos ventos em baixos níveis da atmosfera (normalmente nesta época do ano sopram com mais intensidade). No decorrer do dia o tempo deverá permanecer com sol, favorecendo aos registros altas temperaturas e baixos índices de umidade relativa do ar, principalmente no setor centro/oeste do Estado, no período da tarde. Por outro lado, no período noturno poderão ocorrer pancadas isoladas de chuva nas regiões do Alto Sertão e Sertão. As temperaturas máximas registradas na tarde de ontem em Areia; 27,5°C, Cabaceiras; 33,3°C, Campina Grande; 30,5°C, João Pessoa; 32,2°C, Monteiro; 33,4°C, Patos; 36,7°C e São Gonçalo; 36,2°C e, as mínimas registradas na madrugada de hoje em Areia; 20,3°C, Cabaceiras; 22,2°C, Campina Grande; 20,9°C, João Pessoa; 25,1°C, Monteiro; 20,9°C e São Gonçalo; 24,3°C. Fonte: INMET e AESA.

PREVISÃO PARA AS PRÓXIMAS 24 HORAS

Região	Análise	Temperaturas	Ventos
Litoral	Céu variando entre parcialmente nublado e claro.	Max.: 31 °C Min.: 24 °C	Moderado
Brejo	Céu variando entre parcialmente nublado e claro.	Max.: 28 °C Min.: 20 °C	Moderado
Agreste	Céu variando entre parcialmente nublado e claro.	Max.: 30 °C Min.: 20 °C	Moderado
Cariri/Curimataú	Céu variando entre parcialmente nublado e claro.	Max.: 33 °C Min.: 20 °C	Moderado
Sertão	Céu variando entre parcialmente nublado e claro. Poderão ocorrer pancadas isoladas de chuva, no período noturno.	Max.: 36 °C Min.: 24 °C	Moderado
Alto Sertão	Céu variando entre parcialmente nublado e claro. Poderão ocorrer pancadas isoladas de chuva, no período noturno.	Max.: 36 °C Min.: 23 °C	Moderado

Boletim de Análise e Previsão do Tempo sobre a Paraíba Sala de Situação

Campina Grande, 25 de outubro de 2022

Tábua de marés:25/10 (Porto de Cabedelo)	
Hora (hh:mm)	Altura (m)
03:56	2,5
10:00	0,2
16:11	2,5
22:13	0,2

