

INFORME METEOROLÓGICO DIÁRIO SALA DE SITUAÇÃO

Campina Grande, 15 de setembro de 2022

Análise

O transporte de umidade causado pelos ventos oceânicos favorece à maior concentração de nebulosidade em alguns setores do leste paraibano. No decorrer do dia, o sol deverá predominar, apenas eventos fracos isolados de chuva poderão ser registrados na parte leste do Estado.

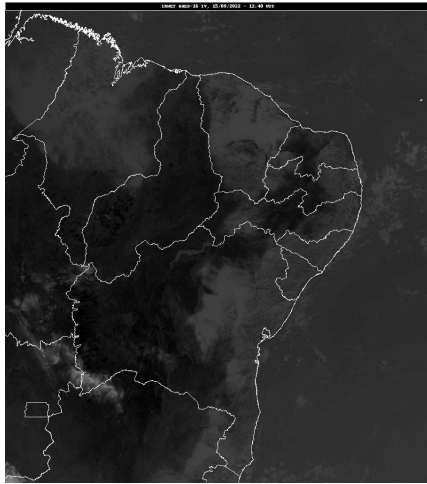

Fonte da Imagem: INMET

Distribuição Espacial das Chuvas

No período das 07:00h do dia 14/09/2022 às 07:00h do dia 15/09/2022, foram informadas precipitações em 6 dos 242 postos pluviométricos monitorados pela AESA. A maior precipitação foi observada em João Pessoa/DFAARA : 2,0 mm.

PRECIPITAÇÃO MÁXIMA DOS MUNICÍPIOS/POSTOS NO DIA 15/09/2022

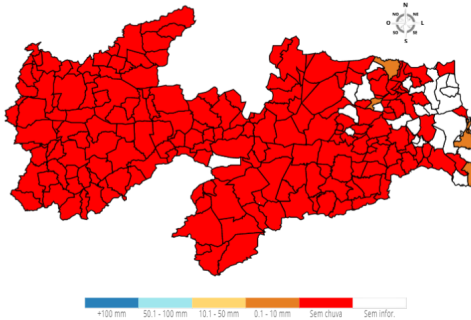

Chuvas Acumuladas do Dia (mm) - 15/09

Posto Pluviométrico	Total 15/09
João Pessoa/DFAARA	2,0
Cabedelo	1,1
Pitimbu	0,5
Serraria	0,3
João Pessoa/CEDRES	0,2
Campo de Santana/Tacima	0,1

Chuvas Acumuladas no Mês (mm) - 01/09 - 15/09

(Valores acumulados acima de 20,00mm)

Posto Pluviométrico	Total 01/09 - 15/09
Alhandra	52,0
Areia	48,6
Pitimbu	48,3
Conde/Açude Gramame Mamuaba	44,8
Bananeiras	44,3
João Pessoa/Mares	44,2
João Pessoa/DFAARA	42,4
Serraria	40,8
João Pessoa/CEDRES	36,1
Conde	35,0
Lucena	34,4
Bayeux	34,4
Borborema	33,7
Sapé	33,5
Pilões	30,8
Cabedelo	29,7
São Sebastião de Lagoa de Roça	29,6
Pilõezinhos	29,5
Pirpirituba	28,7
Mari	27,3
Massaranduba	26,4
Serra Redonda	26,3
Cuitegi	24,8
Caaporã	24,7
Santa Rita	24,4
Araçagi	24,1
Baía da Traição	23,8
Natuba	23,6
Itatuba	23,0
Esperança/São Miguel	22,8
Caldas Brandão	22,5
Cacimba de Dentro	22,0
Alagoa Grande	22,0
Sertãozinho	20,9
Riachão do Bacamarte	20,2

Chuvas Acumuladas no Ano (mm) - 01/01 - 15/09

(Valores acumulados acima de 1.000,00mm)

Posto Pluviométrico	Total 01/01 - 15/09
João Pessoa/DFAARA	2.489,0
Lucena	2.252,5
Alhandra	2.191,6
Conde	2.189,4
Cabedelo	2.184,5
João Pessoa/CEDRES	2.156,9
Cabedelo/EMATER	2.136,5
João Pessoa/Mares	2.130,1
Bayeux	2.125,9
Caaporã	2.051,8
João Pessoa/Mangabeira	2.050,0
Conde/Açude Gramame Mamuaba	2.008,9
Marcação	2.007,6
Pitimbu	1.991,6
Bananeiras	1.926,9
Santa Rita	1.922,4
Baía da Traição	1.891,1
Rio Tinto	1.868,8
Mamanguape/ASPLAN	1.854,0
Mataraca	1.784,8
Mamanguape	1.706,7
Pilõesinhos	1.702,6
Pedro Régis	1.695,1
Borborema	1.655,6
Areia	1.646,4
Jacaraú	1.619,3
Cruz do Espírito Santo	1.561,2
Capim	1.538,0
Pilões	1.536,1
Serra da Raiz	1.524,6
Cachoeira dos Índios	1.509,5
Serraria	1.509,1
Pirpirituba	1.481,8
Solânea	1.479,9
Curral de Cima	1.451,9
Natuba	1.450,7
Sapé	1.422,1
Cajazeiras	1.398,6
Guarabira	1.390,3
Pedras de Fogo	1.385,9
Cuité de Mamanguape	1.381,2
Logradouro	1.366,1

Posto Pluviométrico	Total 01/01 - 15/09
Cuitegi	1.362,4
Sertãozinho	1.358,0
Itapororoca	1.357,4
Caiçara	1.349,6
Mari	1.324,1
Araçagi	1.314,3
Duas Estradas	1.313,3
Belém	1.308,3
Riachão do Poço	1.299,3
Catolé do Rocha/Escola Técnica	1.291,9
Alagoa Grande	1.256,1
Catingueira	1.249,2
Pilar	1.245,3
Fagundes	1.242,6
São Miguel de Taipu	1.213,9
Alagoinha	1.195,7
Bernardino Batista	1.185,8
Caldas Brandão	1.185,6
Diamante	1.180,2
Lagoa Seca	1.168,3
Alagoa Nova	1.164,9
Igaracy	1.153,5
Bom Jesus	1.147,9
Sobrado	1.140,2
Umbuzeiro	1.140,2
Aguiar	1.127,1
Marizópolis	1.115,5
Cajazeirinhas	1.113,0
Uiraúna	1.112,4
Dona Inês	1.111,3
Lagoa de Dentro	1.107,3
Triunfo	1.103,7
Serra Redonda	1.093,9
Nazarezinho	1.085,6
Joca Claudino/Santarém	1.084,7
Olho D`Água	1.084,1
São Bentinho	1.076,6
Salgado de São Félix	1.067,7
Matinhas	1.063,3
Cajazeiras/Açude Lagoa do Arroz	1.059,3
Mulungu	1.057,6
São José do Brejo do Cruz	1.047,4
São José de Caiana	1.045,8

Posto Pluviométrico	Total 01/01 - 15/09
Itabaiana	1.040,7
Riacho dos Cavalos/Jenipapeiro dos Carreiros	1.034,5
Catolé do Rocha	1.025,5
Gurinhém	1.025,1
São João do Rio do Peixe/Antenor Navarro	1.019,8
Brejo do Cruz	1.016,4
Araruna	1.016,3
Campina Grande/EMBRAPA	1.009,6
São José de Espinharas	1.008,6
Mogéiro	1.006,9

Qualquer dúvida entrar em contato com:

Monitoramento Sala de Situação
Tel. Fixo: (83) 3310-6367
Cel: (83) 98841-9918
email: gemoh@aes.pb.gov.br