

INFORME METEOROLÓGICO DIÁRIO SALA DE SITUAÇÃO

Campina Grande, 21 de setembro de 2022

Análise

Continua a condição de reduzida nebulosidade em praticamente todo estado da Paraíba. No decorrer do dia, o tempo deverá permanecer com sol e poucas nuvens na maiorias das regiões do Estado. As temperaturas máximas registradas na tarde de ontem em Areia; 26,9°C, Cabaceiras; 32,5°C, Campina Grande; 29,4°C, João Pessoa; 31,4°C, Monteiro; 32,3°C, Patos; 35,7°C e São Gonçalo; 36,6°C e, as mínimas registradas na madrugada de hoje em Areia; 19,2°C, Cabaceiras; 18,9°C, Campina Grande; 19,7°C, João Pessoa; 23,1°C, Monteiro; 17,8°C e São Gonçalo; 18,4°C. Fonte: INMET e AESA.

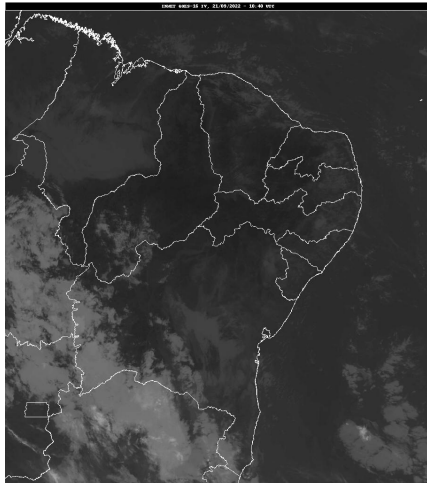

Fonte da Imagem: INMET

Distribuição Espacial das Chuvas

No período das 07:00h do dia 20/09/2022 às 07:00h do dia 21/09/2022, não foram informadas precipitações nos 242 postos pluviométricos monitorados pela AESA.

PRECIPITAÇÃO MÁXIMA DOS MUNICÍPIOS/POSTOS NO DIA 21/09/2022

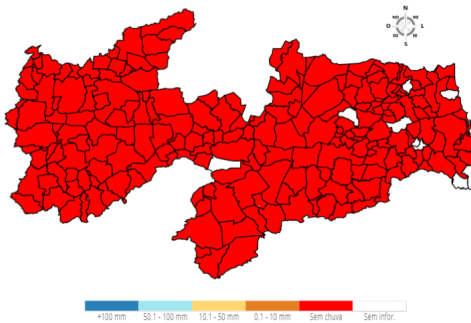

Chuvas Acumuladas no Mês (mm) - 01/09 - 21/09

(Valores acumulados acima de 20,00mm)

Posto Pluviométrico	Total 01/09 - 21/09
Alhandra	54,8

Posto Pluviométrico	Total 01/09 - 21/09
Pitimbu	51,3
Areia	48,7
João Pessoa/Mares	47,6
João Pessoa/DFAARA	45,4
Conde/Açude Gramame Mamuaba	44,8
Bananeiras	44,3
Conde	43,0
Serraria	40,8
João Pessoa/CEDRES	37,2
Lucena	34,4
Bayeux	34,4
Borborema	33,7
Sapé	33,5
Pilões	30,8
Cabedelo	29,7
São Sebastião de Lagoa de Roça	29,6
Pilõezinhos	29,5
Pirpirituba	28,7
Mari	27,3
Massaranduba	26,4
Serra Redonda	26,3
Cuitegi	24,8
Caaporã	24,7
Santa Rita	24,4
Araçagi	24,1
Baía da Traição	23,8
Natuba	23,6
Itatuba	23,0
Esperança/São Miguel	22,8
Caldas Brandão	22,5
Cacimba de Dentro	22,0
Alagoa Grande	22,0
Sertãozinho	20,9
Riachão do Bacamarte	20,2

Chuvas Acumuladas no Ano (mm) - 01/01 - 21/09

(Valores acumulados acima de 1.000,00mm)

Posto Pluviométrico	Total 01/01 - 21/09
João Pessoa/DFAARA	2.492,0
Lucena	2.252,5

Posto Pluviométrico	Total 01/01 - 21/09
Conde	2.197,4
Alhandra	2.194,4
Cabedelo	2.184,5
João Pessoa/CEDRES	2.158,0
Cabedelo/EMATER	2.136,5
João Pessoa/Mares	2.133,5
Bayeux	2.125,9
Caaporã	2.051,8
João Pessoa/Mangabeira	2.050,0
Conde/Açude Gramame Mamuaba	2.008,9
Marcação	2.007,6
Pitimbu	1.994,6
Bananeiras	1.926,9
Santa Rita	1.922,4
Baía da Traição	1.891,1
Rio Tinto	1.868,8
Mamanguape/ASPLAN	1.854,0
Mataraca	1.784,8
Mamanguape	1.706,7
Pilõesinhos	1.702,6
Pedro Régis	1.695,1
Borborema	1.655,6
Areia	1.646,5
Jacaraú	1.619,3
Cruz do Espírito Santo	1.561,9
Capim	1.538,0
Pilões	1.536,1
Serra da Raiz	1.524,6
Cachoeira dos Índios	1.509,5
Serraria	1.509,1
Pirpirituba	1.481,8
Solânea	1.479,9
Curral de Cima	1.451,9
Natuba	1.450,7
Sapé	1.422,1
Cajazeiras	1.398,6
Guarabira	1.390,3
Pedras de Fogo	1.385,9
Cuité de Mamanguape	1.381,2
Logradouro	1.366,1
Cuitégi	1.362,4
Sertãozinho	1.358,0
Itapororoca	1.357,4

Posto Pluviométrico	Total 01/01 - 21/09
Caiçara	1.349,6
Mari	1.324,1
Araçagi	1.314,3
Duas Estradas	1.313,3
Belém	1.308,3
Riachão do Poço	1.299,3
Catolé do Rocha/Escola Técnica	1.291,9
Alagoa Grande	1.256,1
Catingueira	1.249,2
Pilar	1.245,3
Fagundes	1.242,6
São Miguel de Taipu	1.213,9
Alagoinha	1.195,7
Bernardino Batista	1.185,8
Caldas Brandão	1.185,6
Diamante	1.180,2
Lagoa Seca	1.168,3
Alagoa Nova	1.164,9
Igaracy	1.153,5
Bom Jesus	1.147,9
Sobrado	1.140,2
Umbuzeiro	1.140,2
Aguiar	1.127,1
Marizópolis	1.115,5
Cajazeirinhas	1.113,0
Uiraúna	1.112,4
Dona Inês	1.111,3
Lagoa de Dentro	1.107,3
Triunfo	1.103,7
Serra Redonda	1.093,9
Nazarezinho	1.085,6
Joca Claudino/Santarém	1.084,7
Olho D'Água	1.084,1
São Bentinho	1.076,6
Salgado de São Félix	1.067,7
Matinhas	1.063,3
Cajazeiras/Açude Lagoa do Arroz	1.062,9
Mulungu	1.057,6
São José do Brejo do Cruz	1.047,4
São José de Caiana	1.045,8
Itabaiana	1.040,7
Riacho dos Cavalos/Jenipapeiro dos Carreiros	1.034,5
Catolé do Rocha	1.025,5

Posto Pluviométrico	Total 01/01 - 21/09
Gurinhém	1.025,1
São João do Rio do Peixe/Antenor Navarro	1.019,8
Brejo do Cruz	1.016,4
Araruna	1.016,3
Campina Grande/EMBRAPA	1.009,6
São José de Espinharas	1.008,6
Mogéiro	1.006,9

Qualquer dúvida entrar em contato com:

Monitoramento Sala de Situação
Tel. Fixo: (83) 3310-6367
Cel: (83) 98841-9918
email: gemoh@aesa.pb.gov.br