

## INFORME METEOROLÓGICO DIÁRIO SALA DE SITUAÇÃO

Campina Grande, 18 de outubro de 2022

### Análise

Nesta terça-feira, a nebulosidade se apresenta variável sobre o setor leste paraibano, no qual, poderão ser registradas chuvas passageiras entre os períodos da tarde e noite. Nas demais áreas do Estado, o sol e calor deverão continuar predominando.

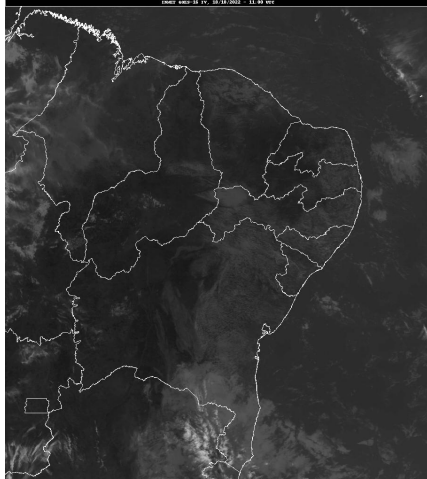

Fonte da Imagem: INMET

### Distribuição Espacial das Chuvas

No período das 07:00h do dia 17/10/2022 às 07:00h do dia 18/10/2022, foram informadas precipitações em 1 dos 242 postos pluviométricos monitorados pela AESA. A maior precipitação foi observada em Pitimbu : 0,5 mm.

PRECIPITAÇÃO MÁXIMA DOS MUNICÍPIOS/POSTOS NO DIA 18/10/2022

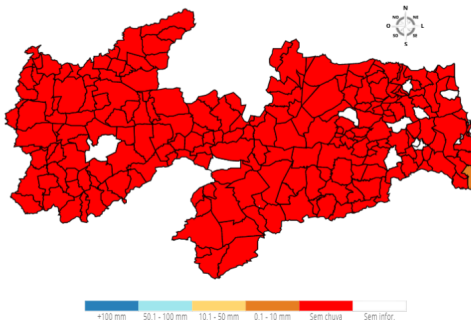

### Chuvas Acumuladas no Ano (mm) - 01/01 - 18/10 (Valores acumulados acima de 400,00mm)

Posto Pluviométrico	Total 01/01 - 18/10
João Pessoa/DFAARA	2.517,2
Lucena	2.268,2
Conde	2.215,1
Alhandra	2.209,8
Cabedelo	2.205,1
João Pessoa/CEDRES	2.176,2
Cabedelo/EMATER	2.136,5
João Pessoa/Mares	2.133,8
Bayeux	2.126,1
Caaporã	2.085,5
João Pessoa/Mangabeira	2.084,4
Marcação	2.045,8
Conde/Açude Gramame Mamuaba	2.030,8
Pitimbu	2.014,9
Bananeiras	1.952,0
Santa Rita	1.941,0
Baía da Traição	1.899,2
Mamanguape/ASPLAN	1.892,1
Rio Tinto	1.890,6
Mataraca	1.814,6
Pilõesinhos	1.721,6
Mamanguape	1.721,1
Pedro Régis	1.713,3
Borborema	1.671,0
Areia	1.666,2
Jacaraú	1.639,4
Capim	1.570,5
Cruz do Espírito Santo	1.564,8
Serra da Raiz	1.550,7
Pilões	1.550,1
Serraria	1.531,8
Solânea	1.510,1
Cachoeira dos Índios	1.509,5
Pirpirituba	1.497,1
Curral de Cima	1.466,3
Natuba	1.455,5
Sapé	1.433,3
Guarabira	1.407,2

### Chuvas Acumuladas do Dia (mm) - 18/10

Posto Pluviométrico	Total 18/10
Pitimbu	0,5

Posto Pluviométrico	Total 01/01 - 18/10
Cuité de Mamanguape	1.399,9
Cajazeiras	1.398,6
Pedras de Fogo	1.385,9
Cuitegi	1.377,5
Sertãozinho	1.368,0
Logradouro	1.367,3
Itapororoca	1.366,5
Caiçara	1.358,0
Mari	1.333,0
Duas Estradas	1.331,3
Belém	1.327,9
Araçagi	1.326,4
Riachão do Poço	1.321,5
Catolé do Rocha/Escola Técnica	1.291,9
Alagoa Grande	1.262,4
Fagundes	1.249,7
Catingueira	1.249,2
Pilar	1.246,5
Diamante	1.223,2
São Miguel de Taipu	1.213,9
Alagoinha	1.201,8
Caldas Brandão	1.186,3
Bernardino Batista	1.185,8
Alagoa Nova	1.174,3
Lagoa Seca	1.173,5
Sobrado	1.170,2
Igaracy	1.153,5
Umbuzeiro	1.151,8
Bom Jesus	1.147,9
Aguiar	1.127,1
Triunfo	1.123,2
Dona Inês	1.119,3
Marizópolis	1.113,1
Cajazeirinhas	1.113,0
Uiraúna	1.112,4
Lagoa de Dentro	1.107,3
Serra Redonda	1.105,5
Nazarezinho	1.085,6
Joca Claudino/Santarém	1.084,7
Olho D'Água	1.084,1
São Bentinho	1.076,6
Mulungu	1.073,3
Salgado de São Félix	1.067,7

Posto Pluviométrico	Total 01/01 - 18/10
Matinhas	1.065,3
Cajazeiras/Açude Lagoa do Arroz	1.062,9
Mogeiro	1.057,1
São José do Brejo do Cruz	1.047,4
São José de Caiana	1.045,8
Itabaiana	1.040,7
São João do Rio do Peixe/Antenor Navarro	1.037,8
Riacho dos Cavalos/Jenipapeiro dos Carreiros	1.034,5
Gurinhém	1.033,1
Araruna	1.033,0
Catolé do Rocha	1.025,5
Brejo do Cruz	1.017,6
Campina Grande/EMBRAPA	1.015,8
São José de Espinharas	1.008,6
Santa Helena	997,6
Brejo dos Santos	997,0
Itaporanga	996,6
São Sebastião de Lagoa de Roça	995,6
Vista Serrana/Desterro de Malta	989,4
São José de Piranhas	989,0
Poço de José de Moura	984,1
Piancó	984,0
Carrapateira	983,5
Condado	982,8
Sousa/São Gonçalo	982,2
Cajazeiras/Açude Engenheiro Avidos	982,1
Campo de Santana/Tacima	978,7
Jericó	971,8
Esperança/São Miguel	971,0
Juripiranga	964,0
São Domingos	963,3
Imaculada	962,8
Santa Cruz	959,3
Monte Horebe	956,9
Tavares	952,7
Patos/EMBRAPA	946,7
Boa Ventura	946,4
Malta	945,0
Poço Dantas	934,2
Pombal	928,6
Emas	922,9
Aparecida	918,4
Esperança	917,8

Posto Pluviométrico	Total 01/01 - 18/10
Serra Grande	911,6
Sousa	910,5
Mato Grosso	910,2
São Bento	902,6
Campina Grande/São José da Mata	902,4
Coremas/Açude Coremas	897,3
Bom Sucesso	888,7
Juarez Távora	881,5
Ingá	881,4
Riachão	880,1
Taperoá	865,7
Pedra Branca	859,3
Quixaba	857,3
Belém do Brejo do Cruz	856,6
Desterro	856,5
Lagoa	850,9
Arara	846,4
Puxinanã	845,8
Cacimba de Dentro	845,6
Santana dos Garrotes	844,3
Lastro	840,2
Riachão do Bacamarte	837,7
São Francisco	836,2
Nova Olinda	826,0
Juru	825,8
São José do Bonfim	822,5
Queimadas	818,8
Água Branca	808,0
Itatuba	803,7
Curral Velho	793,2
São José dos Ramos	790,9
Santa Teresinha	787,6
Massaranduba	785,2
Paulista	781,8
Bonito de Santa Fé	779,6
Ibiara	770,2
São José de Princesa	767,9
São Mamede	755,3
Mãe D'Água	743,7
Damião	728,8
Aroeiras	725,7
Santa Luzia	721,1
Amparo	718,3

Posto Pluviométrico	Total 01/01 - 18/10
Campina Grande/INSA	715,5
São José do Sabugi	711,8
Maturéia	707,4
Manaíra	706,3
São José dos Cordeiros	702,0
Princesa Isabel	701,6
Cuité	700,9
Várzea	700,0
Conceição	699,4
São José da Lagoa Tapada	698,7
Cacimba de Areia	696,2
Vieirópolis	688,4
Santana de Mangueira	686,1
Cabaceiras	672,9
Passagem	672,6
Barra de Santana	670,5
Teixeira	662,7
Prata	655,8
Itaporanga/Fazenda Veludo	653,7
Sossêgo	652,7
Montadas	648,2
Santo André	619,9
Areia de Baraúnas	613,1
Santa Inês	609,7
Caturité	609,0
Gado Bravo	608,0
Nova Floresta	602,5
Cacimbas	598,9
Junco do Seridó	594,2
Caturité/Fazenda Campo de Emas	591,6
Areial	589,7
Sumé/UFCEG	580,8
Sumé	577,0
Remígio	566,1
Soledade/Fazenda Pendência	560,8
Pocinhos	560,8
Salgadinho	558,5
Assunção	553,6
Tenório	548,6
Parari	548,2
Zabelê	546,8
Serra Branca	540,6
Juazeirinho	531,9

<b>Posto Pluviométrico</b>	<b>Total</b> 01/01 - 18/10
Alcantil	525,9
Olivedos	521,3
Campina Grande/Sítio Açude de Dentro	521,3
Ouro Velho	520,2
Pedra Lavrada	520,1
São Vicente do Seridó/Seridó	518,3
Santa Cecília	507,1
Monteiro/EMBRAPA	491,0
Cubati	489,0
Riacho de Santo Antônio	486,2
São Sebastião do Umbuzeiro	485,0
Boqueirão/Açude Boqueirão	482,7
Baraúna	459,3
São Vicente do Seridó	451,5
Barra de Santa Rosa	446,3
Nova Palmeira	440,0
Coxixola	429,1
São João do Cariri	425,5
Boa Vista	422,8
São João do Tigre	417,8
São Domingos do Cariri	413,3
Camalaú	402,5

**Qualquer dúvida entrar em contato com:**

Monitoramento Sala de Situação  
Tel. Fixo: (83) 3310-6367  
Cel: (83) 98841-9918  
email: gemoh@aes.pb.gov.br