

INFORME METEOROLÓGICO DIÁRIO SALA DE SITUAÇÃO

Campina Grande, 21 de outubro de 2022

Análise

No decorrer do dia o tempo deverá permanecer com sol, favorecendo aos registros de altas temperaturas e baixos índices de umidade relativa do ar, principalmente no setor centro/oeste do Estado, no período da tarde. Apenas na faixa litorânea poderão ocorrer chuvas rápidas e pontuais.

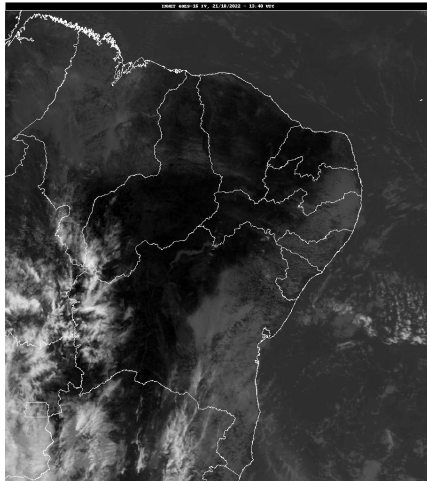

Fonte da Imagem: INMET

Distribuição Espacial das Chuvas

No período das 07:00h do dia 20/10/2022 às 07:00h do dia 21/10/2022, não foram informadas precipitações nos 242 postos pluviométricos monitorados pela AESA.

PRECIPITAÇÃO MÁXIMA DOS MUNICÍPIOS/POSTOS NO DIA 21/10/2022

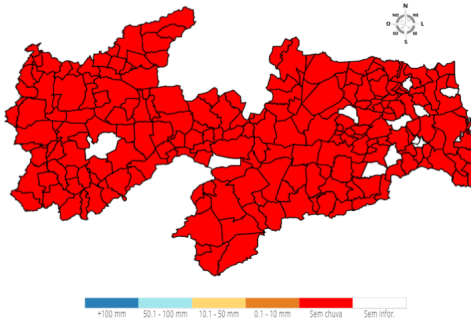

Chuvas Acumuladas no Mês (mm) - 01/10 - 21/10

(Valores acumulados acima de 15,00mm)

| Posto Pluviométrico | Total 01/10 - 21/10 |
|-----------------------------|------------------------|
| Caaporã | 44,0 |
| Mamanguape/ASPLAN | 37,9 |
| Alhandra | 25,2 |
| Conde/Açude Gramame Mamuaba | 23,5 |

| Posto Pluviométrico | Total 01/10 - 21/10 |
|----------------------|------------------------|
| João Pessoa/DFAARA | 22,8 |
| Mataraca | 22,3 |
| Rio Tinto | 21,7 |
| Serraria | 20,9 |
| Areia | 19,1 |
| João Pessoa/CEDRES | 18,3 |
| Pedro Régis | 18,2 |
| Cabedelo | 17,8 |
| Conde | 17,2 |
| Pilõesinhos | 16,4 |
| Bananeiras | 16,1 |
| Borborema | 15,3 |
| Jacaraú | 15,1 |
| Pitimbu | 15,0 |
| Esperança/São Miguel | 15,0 |

Chuvas Acumuladas no Ano (mm) - 01/01 - 21/10

(Valores acumulados acima de 1.500,00mm)

| Posto Pluviométrico | Total 01/01 - 21/10 |
|-----------------------------|------------------------|
| João Pessoa/DFAARA | 2.517,2 |
| Lucena | 2.268,2 |
| Alhandra | 2.219,6 |
| Conde | 2.215,1 |
| Cabedelo | 2.205,4 |
| João Pessoa/CEDRES | 2.176,6 |
| Cabedelo/EMATER | 2.136,5 |
| João Pessoa/Mares | 2.133,8 |
| Bayeux | 2.126,1 |
| Caaporã | 2.109,5 |
| João Pessoa/Mangabeira | 2.084,4 |
| Marcação | 2.045,8 |
| Conde/Açude Gramame Mamuaba | 2.033,4 |
| Pitimbu | 2.018,9 |
| Bananeiras | 1.952,0 |
| Santa Rita | 1.942,5 |
| Baía da Traição | 1.899,2 |
| Mamanguape/ASPLAN | 1.893,9 |
| Rio Tinto | 1.890,6 |
| Mataraca | 1.814,6 |
| Pilõesinhos | 1.721,6 |

| Posto Pluviométrico | Total 01/01 - 21/10 |
|----------------------------|-------------------------------|
| Mamanguape | 1.721,1 |
| Pedro Régis | 1.713,3 |
| Borborema | 1.671,6 |
| Areia | 1.666,9 |
| Jacaraú | 1.639,4 |
| Capim | 1.570,5 |
| Cruz do Espírito Santo | 1.565,2 |
| Serra da Raiz | 1.550,7 |
| Pilões | 1.550,1 |
| Serraria | 1.531,8 |
| Solânea | 1.510,1 |
| Cachoeira dos Índios | 1.509,5 |

Qualquer dúvida entrar em contato com:

Monitoramento Sala de Situação
Tel. Fixo: (83) 3310-6367
Cel: (83) 98841-9918
email: gemoh@aesapb.gov.br