

## INFORME METEOROLÓGICO DIÁRIO SALA DE SITUAÇÃO

Campina Grande, 28 de outubro de 2022

### Análise

Praticamente todo estado da Paraíba encontra-se com reduzida nebulosidade, exceto na região da Serra da Borborema onde se observa a presença de nuvens do tipo "baixa". No decorrer do dia o tempo deverá permanecer com sol, favorecendo aos registros de altas temperaturas e baixos índices de umidade relativa do ar, principalmente no setor centro/oeste do Estado, no período da tarde. As temperaturas máximas registradas na tarde de ontem em Areia; 29,4°C, Cabaceiras; 34,4°C, Campina Grande; 31,7°C, João Pessoa; 32,4°C, Monteiro; 31,4°C, Patos; 36,5°C e São Gonçalo; 35,8°C e, as mínimas registradas na madrugada de hoje em Areia; 19,8°C, Cabaceiras; 20,2°C, Campina Grande; 20,8°C, João Pessoa; 25,3°C, Monteiro; 19,2°C e São Gonçalo; 23,0°C. Fonte: INMET e AESA.

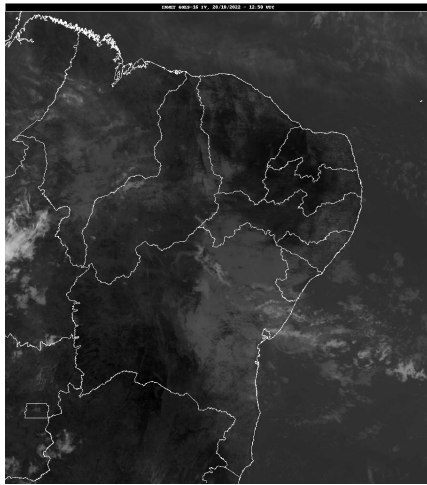

Fonte da Imagem: INMET

### Distribuição Espacial das Chuvas

No período das 07:00h do dia 27/10/2022 às 07:00h do dia 28/10/2022, foram informadas precipitações em 5 dos 242 postos pluviométricos monitorados pela AESA. A maior precipitação foi observada em Conde/Açude Gramame Mamuaba : 1,6 mm.

PRECIPITAÇÃO MÁXIMA DOS MUNICÍPIOS/POSTOS NO DIA 28/10/2022

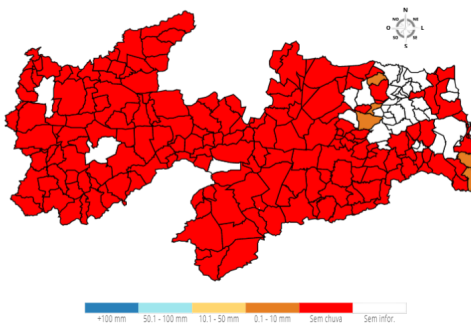

### Chuvas Acumuladas do Dia (mm) - 28/10

| Posto Pluviométrico         | Total 28/10 |
|-----------------------------|-------------|
| Conde/Açude Gramame Mamuaba | 1,6         |
| Areia                       | 1,2         |
| Serraria                    | 0,9         |
| Dona Inês                   | 0,6         |

| Posto Pluviométrico | Total 28/10 |
|---------------------|-------------|
| Pitimbu             | 0,1         |

### Chuvas Acumuladas no Mês (mm) - 01/10 - 28/10

(Valores acumulados acima de 20,00mm)

| Posto Pluviométrico                | Total 01/10 - 28/10 |
|------------------------------------|---------------------|
| Zabelê                             | 80,1                |
| Serra Grande                       | 76,5                |
| Itaporanga                         | 54,8                |
| Monte Horebe                       | 52,5                |
| São José de Caiana                 | 50,2                |
| Caaporã                            | 44,0                |
| São José de Piranhas               | 40,2                |
| Mamanguape/ASPLAN                  | 37,9                |
| Cajazeiras/Açude Engenheiro Avidos | 33,3                |
| Bonito de Santa Fé                 | 29,0                |
| Conceição                          | 28,5                |
| João Pessoa/DFAARA                 | 27,3                |
| Alhandra                           | 27,0                |
| Mataraca                           | 25,7                |
| Conde/Açude Gramame Mamuaba        | 25,1                |
| Serraria                           | 24,0                |
| Rio Tinto                          | 22,2                |
| São Sebastião do Umbuzeiro         | 21,8                |
| Areia                              | 21,0                |
| Santa Inês                         | 20,4                |
| Monteiro/EMBRAPA                   | 20,1                |

### Chuvas Acumuladas no Ano (mm) - 01/01 - 28/10

(Valores acumulados acima de 1.500,00mm)

| Posto Pluviométrico | Total 01/01 - 28/10 |
|---------------------|---------------------|
| João Pessoa/DFAARA  | 2.521,7             |
| Lucena              | 2.269,7             |
| Alhandra            | 2.221,4             |
| Conde               | 2.215,9             |
| Cabedelo            | 2.207,1             |
| João Pessoa/CEDRES  | 2.177,4             |
| Cabedelo/EMATER     | 2.136,5             |
| João Pessoa/Mares   | 2.133,8             |

| <b>Posto Pluviométrico</b>  | <b>Total</b><br>01/01 - 28/10 |
|-----------------------------|-------------------------------|
| Bayeux                      | 2.126,1                       |
| Caaporã                     | 2.109,5                       |
| João Pessoa/Mangabeira      | 2.084,4                       |
| Marcação                    | 2.045,8                       |
| Conde/Açude Gramame Mamuaba | 2.035,0                       |
| Pitimbu                     | 2.019,1                       |
| Bananeiras                  | 1.953,0                       |
| Santa Rita                  | 1.944,4                       |
| Baía da Traição             | 1.899,2                       |
| Mamanguape/ASPLAN           | 1.893,9                       |
| Rio Tinto                   | 1.891,1                       |
| Mataraca                    | 1.818,0                       |
| Pilões                      | 1.723,4                       |
| Mamanguape                  | 1.722,6                       |
| Pedro Régis                 | 1.713,3                       |
| Borborema                   | 1.672,9                       |
| Areia                       | 1.668,8                       |
| Jacaraú                     | 1.639,6                       |
| Capim                       | 1.570,5                       |
| Cruz do Espírito Santo      | 1.569,8                       |
| Serra da Raiz               | 1.550,7                       |
| Pilões                      | 1.550,1                       |
| Serraria                    | 1.534,9                       |
| Solânea                     | 1.510,1                       |
| Cachoeira dos Índios        | 1.509,5                       |

**Qualquer dúvida entrar em contato com:**

Monitoramento Sala de Situação

Tel. Fixo: (83) 3310-6367

Cel: (83) 98841-9918

email: gemoh@aesapb.gov.br