

INFORME METEOROLÓGICO DIÁRIO SALA DE SITUAÇÃO

Campina Grande, 30 de novembro de 2022

Análise

Persistem as condições de instabilidade atmosférica, favorecendo a ocorrência de chuvas em grande parte da Paraíba. No decorrer do dia o tempo deverá permanecer com nebulosidade variável, com ocorrências de pancadas de chuvas fracas a moderadas nas regiões do Sertão, Alto Sertão e Cariri, no período da tarde e noite. Nas demais regiões poderão ocorrer chuvas pontuais a qualquer hora do dia.

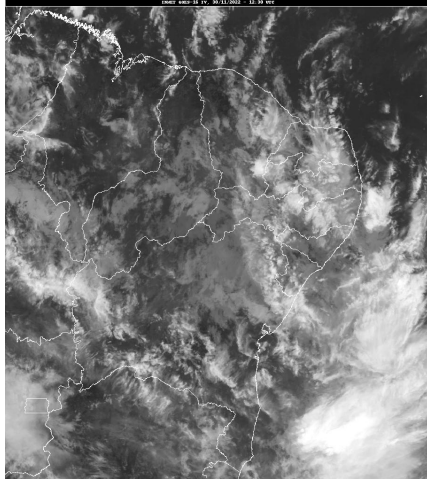

Fonte da Imagem: INMET

Distribuição Espacial das Chuvas

No período das 07:00h do dia 29/11/2022 às 07:00h do dia 30/11/2022, foram informadas precipitações em 112 dos 242 postos pluviométricos monitorados pela AESA. A maior precipitação foi observada em Cacimbas : 152,0 mm.

PRECIPITAÇÃO MÁXIMA DOS MUNICÍPIOS/POSTOS NO DIA 30/11/2022

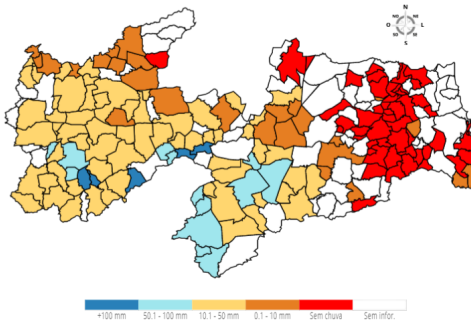

Chuvas Acumuladas do Dia (mm) - 30/11

Posto Pluviométrico	Total 30/11
Cacimbas	152,0
Nova Olinda	125,5
Teixeira	123,3
Água Branca	120,0
Pedra Branca	112,0
Zabelê	93,2
Prata	90,1
Monteiro/EMBRAPA	86,8

Posto Pluviométrico	Total 30/11
São Sebastião do Umbuzeiro	86,8
Mãe D'Água	76,7
Serra Grande	73,7
Ouro Velho	73,2
Itaporanga	64,8
Maturéia	61,8
Serra Branca	56,0
Parari	54,0
Boa Ventura	53,0
São João do Cariri	52,0
São Domingos do Cariri	47,0
Aguiar	45,5
São José de Caiana	44,9
Barra de São Miguel	44,7
Juru	44,0
São José dos Cordeiros	43,8
Livramento	43,3
São José de Piranhas	43,0
Tavares	42,0
Carrapateira	41,7
Gurjão	41,0
Diamante	40,0
Santa Inês	40,0
Amparo	39,4
Emas	38,1
Cabaceiras	36,8
Sumé	36,5
Santana dos Garrotes	36,0
Santo André	35,6
Coremas/Açude Coremas	35,4
Sumé/UFCEG	33,7
Passagem	33,5
Olho D'Água	33,4
São Domingos	33,0
Piancó	32,7
Santana de Mangueira	32,6
Cacimba de Areia	32,5
São Bentinho	32,5
Ibiara	32,0
Cajazeiras/Açude Engenheiro Avidos	31,0

Posto Pluviométrico	Total 30/11
Coxixola	30,7
Catingueira	30,0
Camalaú	26,9
Igaracy	26,8
São José do Bonfim	26,7
Conceição	26,5
Areia de Baraúnas	26,5
Congo	25,0
Aparecida	24,7
Santa Cruz	24,2
São José do Sabugi	22,0
Pombal	22,0
Marizópolis	21,7
Manaíra	21,4
Santa Teresinha	21,4
Princesa Isabel	20,5
Sousa	20,5
Cajazeiras	20,2
Sousa/São Gonçalo	18,2
Curral Velho	18,0
São José da Lagoa Tapada	17,8
Nazarezinho	17,5
Triunfo	17,2
Tenório	17,0
Assunção	16,0
Cajazeiras/Açude Lagoa do Arroz	15,1
Condado	15,0
Vista Serrana/Desterro de Malta	13,5
Patos/EMBRAPA	13,2
Poço de José de Moura	12,6
Pedra Lavrada	11,6
Boqueirão/Açude Boqueirão	11,5
Vieirópolis	11,2
São Francisco	10,6
Bernardino Batista	10,5
São Mamede	10,3
São José de Espinharas	9,8
Uiraúna	9,6
Bom Sucesso	8,0
Campina Grande/Sítio Açude de Dentro	8,0
Jericó	7,0
Lastro	7,0
Poço Dantas	6,7

Posto Pluviométrico	Total 30/11
Paulista	6,3
Juazeirinho	6,0
Joca Claudino/Santarém	5,5
São Vicente do Seridó	5,3
Caturité/Fazenda Campo de Emas	5,3
Brejo dos Santos	5,0
Cubati	4,5
Santa Luzia	4,5
Caaporã	4,0
Riacho dos Cavalos/Jenipapeiro dos Carreiros	4,0
Catolé do Rocha	3,0
Pitimbu	3,0
Campina Grande/EMBRAPA	2,8
Cajazeirinhas	2,1
Soledade	2,1
Campina Grande/São José da Mata	1,6
Puxinanã	1,4
Olivedos	1,4
Gado Bravo	1,2
Mari	0,7
Borborema	0,2

Chuvas Acumuladas no Mês (mm) - 01/11 - 30/11

(Valores acumulados acima de 50,00mm)

Posto Pluviométrico	Total 01/11 - 30/11
Teixeira	218,4
Ouro Velho	199,8
Água Branca	191,0
Monteiro/EMBRAPA	188,9
Prata	185,0
Zabelê	181,8
São Sebastião do Umbuzeiro	165,8
Bom Jesus	154,8
Serra Grande	153,0
Cacimbas	152,0
Piancó	151,7
Conceição	151,1
Mãe D'Água	150,7
Pedra Branca	150,0
Cajazeiras	149,1
Santa Inês	146,5
Cajazeiras/Açude Lagoa do Arroz	143,0
Catingueira	140,5

Posto Pluviométrico	Total 01/11 - 30/11
Cajazeiras/Açude Engenheiro Avidos	140,5
Santa Luzia	139,7
Caraúbas	139,7
Uiraúna	138,1
Sumé	136,4
Congo	134,6
São José do Sabugi	133,3
Ibiara	131,7
Barra de São Miguel	131,0
Carrapateira	130,5
Amparo	128,8
Nova Olinda	125,5
Santa Cruz	125,0
Vista Serrana/Desterro de Malta	124,5
São João do Cariri	124,0
Mato Grosso	123,3
Tavares	122,9
Sumé/UFCG	121,5
Monte Horebe	121,2
Riacho dos Cavalos/Jenipapeiro dos Carreiros	117,2
Paulista	116,8
Princesa Isabel	114,2
Condado	114,0
Boa Ventura	113,5
Emas	110,5
Santana dos Garrotes	110,3
Pilar	109,3
São José dos Cordeiros	107,8
Areia de Baraúnas	104,7
Jericó	104,6
São Domingos do Cariri	104,0
Santana de Mangueira	102,8
Gurjão	102,5
Bom Sucesso	101,6
Pombal	100,1
Poço Dantas	100,0
Passagem	98,7
Diamante	98,0
Vieirópolis	98,0
Cabaceiras	96,5
Maturéia	94,8
Catolé do Rocha/Escola Técnica	92,2
Serra Branca	90,3

Posto Pluviométrico	Total 01/11 - 30/11
Aguiar	90,2
João Pessoa/DFAARA	89,8
Brejo dos Santos	89,0
Catolé do Rocha	88,8
João Pessoa/CEDRES	88,3
Nazarezinho	87,2
Parari	86,3
Itaporanga	86,2
Santa Helena	85,4
Coxixola	84,5
Juru	84,5
Boqueirão/Açude Boqueirão	81,8
São José de Caiana	81,8
Santa Teresinha	81,3
São José do Bonfim	80,8
Junco do Seridó	79,6
Curral Velho	79,5
Joca Claudino/Santarém	78,6
Camalaú	78,4
Várzea	78,2
Olho D`Água	78,2
Alhandra	77,8
São José de Piranhas	76,8
Cacimba de Areia	76,7
Livramento	76,0
Pitimbu	75,7
Sousa/São Gonçalo	75,1
Manaíra	73,1
Lagoa	72,1
São Bentinho	71,7
Bernardino Batista	71,1
São Francisco	71,0
Poço de José de Moura	70,8
Sousa	69,6
Igaracy	68,8
Assunção	68,0
Aparecida	67,2
Coremas/Açude Coremas	67,0
São Domingos	66,7
Mari	64,7
Marizópolis	63,3
Taperoá	62,4
Salgadinho	62,4

Posto Pluviométrico	Total 01/11 - 30/11
Caaporã	61,0
Araçagi	60,3
Tenório	59,9
Olivedos	59,0
Conde/Açude Gramame Mamuaba	58,6
São José de Espinharas	57,6
Bonito de Santa Fé	57,4
Lastro	56,4
São Mamede	55,1
São João do Tigre	53,9
Cajazeirinhas	53,1
Quixaba	53,1
Itabaiana	52,8
Imaculada	52,6
Sapé	51,8
Triunfo	50,4
Belém do Brejo do Cruz	50,1

Posto Pluviométrico	Total 01/01 - 30/11
Pilõezinhos	1.726,4
Areia	1.716,3
Borborema	1.708,1
Jacaraú	1.659,7
Cruz do Espírito Santo	1.593,1
Serra da Raiz	1.592,7
Capim	1.590,6
Serraria	1.584,7
Pilões	1.579,2
Cajazeiras	1.565,4
Solânea	1.559,2
Pirpirituba	1.538,1
Cachoeira dos Índios	1.526,2

Qualquer dúvida entrar em contato com:

Monitoramento Sala de Situação
Tel. Fixo: (83) 3310-6367
Cel: (83) 98841-9918
email: gemoh@aes.pb.gov.br

Chuvas Acumuladas no Ano (mm) - 01/01 - 30/11

(Valores acumulados acima de 1.500,00mm)

Posto Pluviométrico	Total 01/01 - 30/11
João Pessoa/DFAARA	2.613,7
Alhandra	2.299,2
Lucena	2.287,0
João Pessoa/CEDRES	2.265,7
Conde	2.262,1
Cabedelo	2.222,3
Caaporã	2.170,5
Cabedelo/EMATER	2.136,5
João Pessoa/Mares	2.133,8
Bayeux	2.126,1
Pitimbu	2.094,8
Marcação	2.094,0
Conde/Açude Gramame Mamuaba	2.093,6
João Pessoa/Mangabeira	2.084,4
Bananeiras	1.997,4
Santa Rita	1.957,4
Mamanguape/ASPLAN	1.930,2
Rio Tinto	1.915,6
Baía da Traição	1.914,9
Mataraca	1.821,0
Mamanguape	1.746,9
Pedro Régis	1.738,2