

INFORME METEOROLÓGICO DIÁRIO SALA DE SITUAÇÃO

Campina Grande, 25 de outubro de 2022

Análise

Observa-se a presença de nebulosidade baixa na faixa leste do Estado associada ao transporte de umidade oriunda do oceano Atlântico em direção à costa leste, trazida pelos ventos em baixos níveis da atmosfera (normalmente nesta época do ano sopram com mais intensidade). No decorrer do dia o tempo deverá permanecer com sol, favorecendo aos registros altas temperaturas e baixos índices de umidade relativa do ar, principalmente no setor centro/oeste do Estado, no período da tarde. Por outro lado, no período noturno poderão ocorrer pancadas isoladas de chuva nas regiões do Alto Sertão e Sertão. As temperaturas máximas registradas na tarde de ontem em Areia; 27,5°C, Cabaceiras; 33,3°C, Campina Grande; 30,5°C, João Pessoa; 32,2°C, Monteiro; 33,4°C, Patos; 36,7°C e São Gonçalo; 36,2°C e, as mínimas registradas na madrugada de hoje em Areia; 20,3°C, Cabaceiras; 22,2°C, Campina Grande; 20,9°C, João Pessoa; 25,1°C, Monteiro; 20,9°C e São Gonçalo; 24,3°C. Fonte: INMET e AESA.

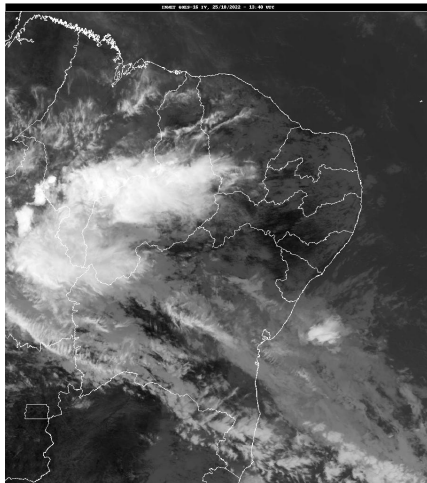

Fonte da Imagem: INMET

Distribuição Espacial das Chuvas

No período das 07:00h do dia 24/10/2022 às 07:00h do dia 25/10/2022, foram informadas precipitações em 21 dos 242 postos pluviométricos monitorados pela AESA. A maior precipitação foi observada em São José de Caiana : 14,5 mm.

PRECIPITAÇÃO MÁXIMA DOS MUNICÍPIOS/POSTOS NO DIA 25/10/2022

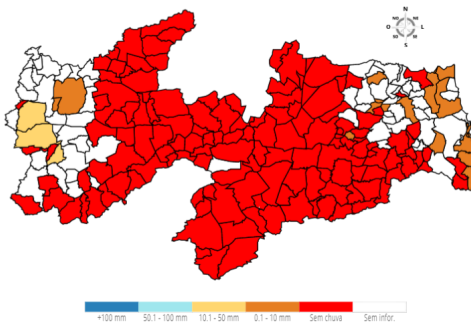

Chuvas Acumuladas do Dia (mm) - 25/10

Posto Pluviométrico	Total 25/10
São José de Caiana	14,5
Cajazeiras	14,2

Posto Pluviométrico	Total 25/10
São José de Piranhas	11,3
Cajazeiras/Açude Engenheiro Avidos	4,4
Marizópolis	3,9
Cruz do Espírito Santo	3,7
Mataraca	3,4
Cajazeiras/Açude Lagoa do Arroz	2,0
Pilõesinhos	1,8
Cabedelo	1,5
Conde	0,8
Serraria	0,6
Mamanguape	0,6
Rio Tinto	0,5
São Sebastião de Lagoa de Roça	0,4
João Pessoa/DFAARA	0,3
Sousa/São Gonçalo	0,3
Dona Inês	0,3
Araçagi	0,2
Borborema	0,1
Pitimbu	0,1

Chuvas Acumuladas no Mês (mm) - 01/10 - 25/10

(Valores acumulados acima de 15,00mm)

Posto Pluviométrico	Total 01/10 - 25/10
Caaporã	44,0
Mamanguape/ASPLAN	37,9
São José de Piranhas	34,3
João Pessoa/DFAARA	27,3
Alhandra	27,0
Mataraca	25,7
Conde/Açude Gramame Mamuaba	23,5
Serraria	22,6
Rio Tinto	22,2
Areia	19,7
Cabedelo	19,4
João Pessoa/CEDRES	18,7
Pilõesinhos	18,2
Pedro Régis	18,2
Conde	18,0
Bananeiras	17,1
Borborema	16,6

Posto Pluviométrico	Total 01/10 - 25/10
Guarabira	16,4
Jacaraú	15,3
Pitimbu	15,1
Araçagi	15,0
Esperança/São Miguel	15,0

Qualquer dúvida entrar em contato com:

Monitoramento Sala de Situação
Tel. Fixo: (83) 3310-6367
Cel: (83) 98841-9918
email: gemoh@aes.pb.gov.br

Chuvas Acumuladas no Ano (mm) - 01/01 - 25/10

(Valores acumulados acima de 1.500,00mm)

Posto Pluviométrico	Total 01/01 - 25/10
João Pessoa/DFAARA	2.521,7
Lucena	2.268,2
Alhandra	2.221,4
Conde	2.215,9
Cabedelo	2.207,0
João Pessoa/CEDRES	2.177,0
Cabedelo/EMATER	2.136,5
João Pessoa/Mares	2.133,8
Bayeux	2.126,1
Caaporã	2.109,5
João Pessoa/Mangabeira	2.084,4
Marcação	2.045,8
Conde/Açude Gramame Mamuaba	2.033,4
Pitimbu	2.019,0
Bananeiras	1.953,0
Santa Rita	1.942,5
Baía da Traição	1.899,2
Mamanguape/ASPLAN	1.893,9
Rio Tinto	1.891,1
Mataraca	1.818,0
Pilõesinhos	1.723,4
Mamanguape	1.721,7
Pedro Régis	1.713,3
Borborema	1.672,9
Areia	1.667,5
Jacaraú	1.639,6
Capim	1.570,5
Cruz do Espírito Santo	1.568,9
Serra da Raiz	1.550,7
Pilões	1.550,1
Serraria	1.533,5
Solânea	1.510,1
Cachoeira dos Índios	1.509,5