

## INFORME METEOROLÓGICO DIÁRIO SALA DE SITUAÇÃO

Campina Grande, 31 de outubro de 2022

### Análise

As condições de tempo sobre o estado da Paraíba permanecem inalteradas com relação ao dia de ontem. No decorrer do dia, o tempo deverá permanecer com sol e poucas nuvens. As temperaturas máximas registradas na tarde de ontem em Areia; 28,6°C, Cabaceiras; 34,6°C, Campina Grande; 30,0°C, João Pessoa; 30,0°C, Monteiro; 33,6°C e São Gonçalo; 35,8°C e, as mínimas registradas na madrugada de hoje em Areia; 19,9°C, Cabaceiras; 20,1°C, Campina Grande; 20,4°C, João Pessoa; 23,2°C, Monteiro; 19,8°C e São Gonçalo; 23,0°C. Fonte: INMET e AESA.



Imagem do Satélite GOES em 31/10/2022 as 09:40h. Fonte: INMET.

### Distribuição Espacial das Chuvas

No período das 07:00h do dia 30/10/2022 às 07:00h do dia 31/10/2022, foram informadas precipitações em 5 dos 242 postos pluviométricos monitorados pela AESA. A maior precipitação foi observada em Dona Inês : 3,4 mm.

PRECIPITAÇÃO MÁXIMA DOS MUNICÍPIOS/POSTOS NO DIA 31/10/2022

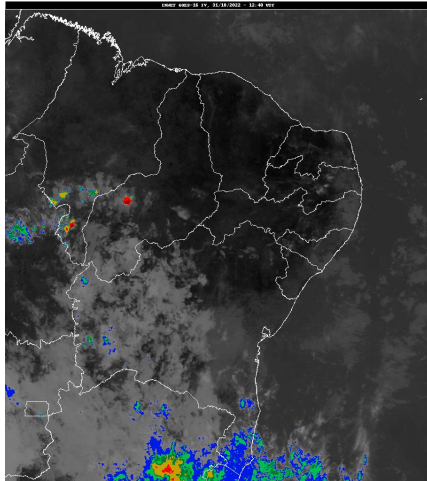
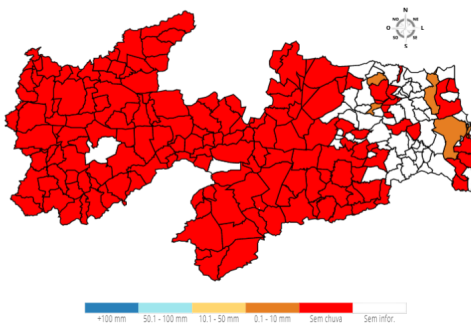

### Chuvas Acumuladas no Mês (mm) - 01/10 - 31/10

(Valores acumulados acima de 1,00mm)

Posto Pluviométrico	Total 01/10 - 31/10
Zabelê	80,1
Serra Grande	76,5
Itaporanga	54,8
Monte Horebe	52,5
São José de Caiana	50,2
Caaporã	44,0
São José de Piranhas	40,2
Mamanguape/ASPLAN	37,9
Cajazeiras/Açude Engenheiro Avidos	33,3
Bonito de Santa Fé	29,0
Conceição	28,5
Pedro Régis	27,8
João Pessoa/DFAARA	27,3
Alhandra	27,0
Mataraca	25,7
Conde/Açude Gramame Mamuaba	25,1
Serraria	24,8
Rio Tinto	22,9
São Sebastião do Umbuzeiro	21,8
Cabedelo	21,0
Areia	21,0
Santa Inês	20,4
Monteiro/EMBRAPA	20,1
Pilõesinhos	19,1
João Pessoa/CEDRES	19,1
Água Branca	19,0
Jacaráú	18,4
Conde	18,4
Santa Rita	17,8
Cajazeiras	17,7
Bananeiras	17,1
Borborema	16,6
Guarabira	16,4
Caiçara	15,7
Bom Jesus	15,5
Pitimbu	15,2
Araçagi	15,0
Esperança/São Miguel	15,0

### Chuvas Acumuladas do Dia (mm) - 31/10

Posto Pluviométrico	Total 31/10
Dona Inês	3,4
Cabedelo	1,5
Mamanguape	1,2
Santa Rita	1,0
Serraria	0,6

Posto Pluviométrico	Total 01/10 - 31/10
Campo de Santana/Tacima	14,8
Curral de Cima	14,4
Dona Inês	14,3
Tavares	14,2
Pirpirituba	13,6
Lucena	13,0
Bernardino Batista	12,8
São Sebastião de Lagoa de Roça	12,8
Mamanguape	12,8
Aguiar	12,5
Areial	12,4
Poço de José de Moura	12,0
Capim	11,1
Manáira	11,0
Ibiara	11,0
Serra Redonda	10,9
Ouro Velho	10,4
Sertãozinho	10,3
Princesa Isabel	10,0
Alagoa Grande	9,8
Baía da Traição	9,7
Alagoa Nova	9,4
Igaracy	9,0
Fagundes	8,6
Sapé	8,4
Itapororoca	8,1
Diamante	8,0
Cruz do Espírito Santo	7,9
Esperança	7,8
Campina Grande/São José da Mata	7,6
Mari	7,4
Cacimba de Dentro	7,0
Cuitegi	6,4
Puxinanã	6,4
Campina Grande/EMBRAPA	6,4
Pedra Branca	6,0
Damião	5,4
Lagoa Seca	4,9
Natuba	4,8
Juru	4,5
Triunfo	4,2
Riachão	4,1
Gado Bravo	4,0

Posto Pluviométrico	Total 01/10 - 31/10
Marizópolis	3,9
Salgado de São Félix	3,5
Barra de Santa Rosa	3,5
Catingueira	3,4
Mulungu	3,3
Riachão do Bacamarte	3,3
Alagoinha	3,2
Caturité/Fazenda Campo de Emas	3,1
Boa Ventura	2,8
Nova Floresta	2,8
Belém do Brejo do Cruz	2,5
Logradouro	2,4
Santana dos Garrotes	2,3
Santana de Mangueira	2,3
Campina Grande/Sítio Açude de Dentro	2,1
Cajazeiras/Açude Lagoa do Arroz	2,0
Olivedos	2,0
Picuí	1,8
Nova Palmeira	1,7
Ingá	1,6
Cacimba de Areia	1,5
Vista Serrana/Desterro de Malta	1,5
São Vicente do Seridó	1,5
Pedra Lavrada	1,4
Boqueirão/Açude Boqueirão	1,3
Brejo do Cruz	1,2
Pilar	1,2
Prata	1,2
Aroeiras	1,1

**Chuvas Acumuladas no Ano (mm) - 01/01 - 31/10**  
(Valores acumulados acima de 400,00mm)

Posto Pluviométrico	Total 01/01 - 31/10
João Pessoa/DFAARA	2.521,7
Lucena	2.269,7
Alhandra	2.221,4
Conde	2.216,3
Cabedelo	2.208,6
João Pessoa/CEDRES	2.177,4
Cabedelo/EMATER	2.136,5
João Pessoa/Mares	2.133,8
Bayeux	2.126,1
Caaporã	2.109,5

Posto Pluviométrico	Total 01/01 - 31/10
João Pessoa/Mangabeira	2.084,4
Marcação	2.045,8
Conde/Açude Gramame Mamuaba	2.035,0
Pitimbu	2.019,1
Bananeiras	1.953,0
Santa Rita	1.945,9
Baía da Traição	1.902,5
Mamanguape/ASPLAN	1.893,9
Rio Tinto	1.891,8
Mataraca	1.818,0
Pilõesinhos	1.724,3
Mamanguape	1.723,8
Pedro Régis	1.722,9
Borborema	1.672,9
Areia	1.668,8
Jacaraú	1.642,7
Capim	1.570,5
Cruz do Espírito Santo	1.569,8
Serra da Raiz	1.550,7
Pilões	1.550,1
Serraria	1.535,7
Solânea	1.510,1
Cachoeira dos Índios	1.509,5
Pirpirituba	1.497,1
Curral de Cima	1.466,3
Natuba	1.455,5
Sapé	1.433,3
Cajazeiras	1.416,3
Guarabira	1.408,7
Cuité de Mamanguape	1.399,9
Pedras de Fogo	1.385,9
Cuitegi	1.379,5
Logradouro	1.368,5
Sertãozinho	1.368,3
Itapororoca	1.366,5
Caiçara	1.365,3
Mari	1.333,0
Duas Estradas	1.331,3
Araçagi	1.329,3
Belém	1.327,9
Riachão do Poço	1.321,5
Catolé do Rocha/Escola Técnica	1.291,9
Alagoa Grande	1.266,1

Posto Pluviométrico	Total 01/01 - 31/10
Catingueira	1.252,6
Fagundes	1.251,2
Pilar	1.246,5
Diamante	1.231,2
São Miguel de Taipu	1.213,9
Alagoinha	1.201,8
Bernardino Batista	1.198,6
Caldas Brandão	1.186,3
Alagoa Nova	1.174,3
Lagoa Seca	1.173,5
Sobrado	1.170,2
Bom Jesus	1.163,4
Igaracy	1.162,5
Umbuzeiro	1.151,8
Aguiar	1.139,6
Triunfo	1.127,4
Dona Inês	1.125,6
Marizópolis	1.117,0
Cajazeirinhas	1.113,0
Uiraúna	1.112,4
Lagoa de Dentro	1.107,3
Serra Redonda	1.106,3
São José de Caiana	1.096,0
Nazarezinho	1.085,6
Joca Claudino/Santarém	1.084,7
Olho D'Água	1.084,1
São Bentinho	1.076,6
Mulungu	1.076,6
Salgado de São Félix	1.071,2
Matinhas	1.065,3
Cajazeiras/Açude Lagoa do Arroz	1.064,9
Itabaiana	1.058,1
Mogeiro	1.057,1
Itaporanga	1.051,4
São José do Brejo do Cruz	1.047,4
São João do Rio do Peixe/Antenor Navarro	1.037,8
Riacho dos Cavalos/Jenipapeiro dos Carreiros	1.034,5
Gurinhém	1.033,1
Araruna	1.032,5
São José de Piranhas	1.029,2
Catolé do Rocha	1.025,5
Brejo do Cruz	1.017,6
Campina Grande/EMBRAPA	1.016,6

Posto Pluviométrico	Total 01/01 - 31/10
Cajazeiras/Açude Engenheiro Avidos	1.015,4
Monte Horebe	1.009,4
São José de Espinharas	1.008,6
Brejo dos Santos	997,0
São Sebastião de Lagoa de Roça	996,8
Poço de José de Moura	996,1
Campo de Santana/Tacima	993,1
Vista Serrana/Desterro de Malta	989,4
Serra Grande	988,1
Piancó	984,0
Carrapateira	983,5
Condado	982,8
Sousa/São Gonçalo	982,5
Jericó	971,8
Esperança/São Miguel	971,0
Tavares	966,9
Juripiranga	964,0
São Domingos	963,3
Imaculada	962,8
Santa Cruz	959,3
Boa Ventura	949,2
Patos/EMBRAPA	946,7
Malta	945,0
Santa Helena	935,6
Poço Dantas	934,2
Pombal	928,6
Emas	922,9
Esperança	918,9
Aparecida	918,4
Sousa	910,5
Mato Grosso	910,2
São Bento	902,6
Campina Grande/São José da Mata	902,4
Coremas/Açude Coremas	897,3
Bom Sucesso	888,7
Ingá	882,5
Juarez Távora	881,8
Riachão	880,1
Taperoá	879,0
Pedra Branca	864,0
Belém do Brejo do Cruz	859,1
Quixaba	857,3
Desterro	856,5

Posto Pluviométrico	Total 01/01 - 31/10
Lagoa	850,9
Santana dos Garrotes	846,6
Arara	846,4
Puxinanã	845,8
Cacimba de Dentro	845,6
Riachão do Bacamarte	841,0
Lastro	840,2
São Francisco	836,2
Juru	830,3
Água Branca	827,0
Nova Olinda	826,0
São José do Bonfim	822,5
Queimadas	818,8
Bonito de Santa Fé	808,6
Itatuba	803,7
Curral Velho	793,2
São José dos Ramos	790,9
Santa Teresinha	787,6
Massaranduba	785,2
Paulista	781,8
Ibiara	781,2
São José de Princesa	767,9
São Mamede	755,3
Mãe D'Água	743,7
Damião	728,8
Conceição	727,9
Aroeiras	725,7
Santa Luzia	721,1
Amparo	718,3
Manaíra	717,3
Campina Grande/INSA	715,5
São José do Sabugi	711,8
Princesa Isabel	711,6
Maturéia	707,4
São José dos Cordeiros	702,0
Cuité	700,9
Várzea	700,0
São José da Lagoa Tapada	698,7
Cacimba de Areia	697,7
Santana de Mangueira	688,4
Vieirópolis	688,4
Cabaceiras	672,9
Passagem	672,6

Posto Pluviométrico	Total 01/01 - 31/10
Barra de Santana	670,5
Teixeira	662,7
Prata	657,0
Itaporanga/Fazenda Veludo	653,7
Sossêgo	652,7
Montadas	648,2
Santa Inês	630,1
Zabelê	626,9
Santo André	619,9
Areia de Baraúnas	613,1
Caturité	609,0
Gado Bravo	608,0
Nova Floresta	602,5
Cacimbas	598,9
Junco do Seridó	594,2
Caturité/Fazenda Campo de Emas	591,6
Areial	589,7
Sumé/UFCG	580,8
Sumé	577,0
Remígio	566,1
Soledade/Fazenda Pendência	560,8
Pocinhos	560,8
Salgadinho	558,5
Assunção	553,6
Tenório	548,6
Parari	548,2
Serra Branca	540,6
Juazeirinho	531,9
Ouro Velho	530,6
Alcantil	525,9
Olivedos	521,3
Campina Grande/Sítio Açude de Dentro	521,3
Pedra Lavrada	520,1
São Vicente do Seridó/Seridó	518,3
Monteiro/EMBRAPA	511,1
Santa Cecília	507,1
São Sebastião do Umbuzeiro	506,8
Cubati	489,0
Riacho de Santo Antônio	486,2
Boqueirão/Açude Boqueirão	482,7
Baraúna	459,3
São Vicente do Seridó	451,5
Barra de Santa Rosa	446,3

Posto Pluviométrico	Total 01/01 - 31/10
Nova Palmeira	440,0
Coxixola	429,1
São João do Cariri	425,5
Boa Vista	422,8
São João do Tigre	417,8
São Domingos do Cariri	413,3
Camalaú	402,5

**Qualquer dúvida entrar em contato com:**

Monitoramento Sala de Situação  
Tel. Fixo: (83) 3310-6367  
Cel: (83) 98841-9918  
email: gemoh@aes.pb.gov.br