

INFORME METEOROLÓGICO DIÁRIO SALA DE SITUAÇÃO

Campina Grande, 21 de novembro de 2022

Análise

Permanece a condição de reduzida nebulosidade em praticamente todo estado da Paraíba. No decorrer do dia o tempo deverá permanecer com sol, favorecendo aos registros de altas temperaturas e baixos índices de umidade relativa do ar, principalmente no setor centro/oeste do Estado, no período da tarde. As temperaturas máximas registradas na tarde de ontem em Areia; 29,7°C, Cabaceiras; 34,2°C, Campina Grande; 30,7°C, João Pessoa; 31,6°C, Monteiro; 31,8°C e São Gonçalo; 34,0°C e, as mínimas registradas na madrugada de hoje em Areia; 19,7°C, Cabaceiras; 21,1°C, Campina Grande; 20,0°C, João Pessoa; 24,1°C, Monteiro; 18,6°C e São Gonçalo; 22,2°C. Fonte: INMET e AESA.



Imagem do Satélite GOES em 21/11/2022 as 9:40h. Fonte: INMET.

Distribuição Espacial das Chuvas

No período das 07:00h do dia 20/11/2022 às 07:00h do dia 21/11/2022, foram informadas precipitações em 6 dos 242 postos pluviométricos monitorados pela AESA. A maior precipitação foi observada em Pitimbu : 10,2 mm.

PRECIPITAÇÃO MÁXIMA DOS MUNICÍPIOS/POSTOS NO DIA 21/11/2022

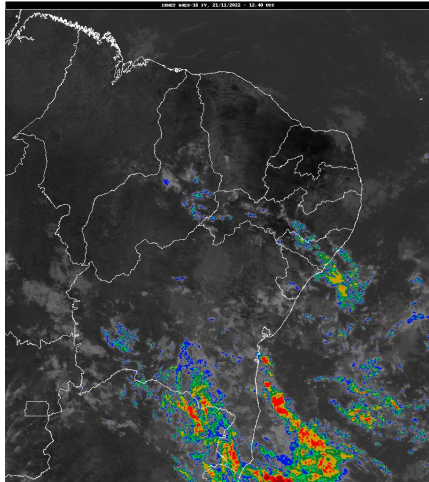
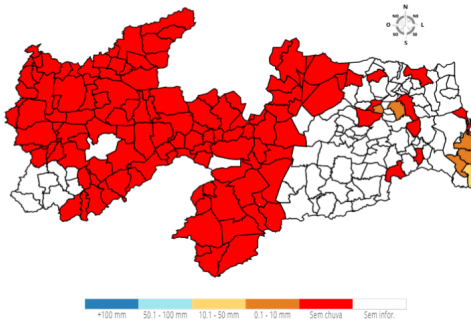

Chuvas Acumuladas do Dia (mm) - 21/11

| Posto Pluviométrico | Total 21/11 |
|---------------------|-------------|
| Pitimbu | 10,2 |
| Guarabira | 2,7 |
| Pilões | 2,0 |
| Alhandra | 1,0 |
| Conde | 0,5 |

| Posto Pluviométrico | Total 21/11 |
|---------------------|-------------|
| João Pessoa/CEDRES | 0,4 |

Chuvas Acumuladas no Mês (mm) - 01/11 - 21/11

(Valores acumulados acima de 1,00mm)

| Posto Pluviométrico | Total 01/11 - 21/11 |
|----------------------------------------------|---------------------|
| Bom Jesus | 154,8 |
| Caraúbas | 139,7 |
| Santa Luzia | 135,2 |
| Cajazeiras | 128,9 |
| Uiraúna | 128,5 |
| Ouro Velho | 126,6 |
| Conceição | 124,6 |
| Mato Grosso | 123,3 |
| Monte Horebe | 121,2 |
| Cajazeiras/Açude Lagoa do Arroz | 120,8 |
| Riacho dos Cavalos/Jenipapeiro dos Carreiros | 113,2 |
| São José do Sabugi | 111,3 |
| Vista Serrana/Desterro de Malta | 111,0 |
| Paulista | 110,5 |
| Catingueira | 110,5 |
| Congo | 109,6 |
| Cajazeiras/Açude Engenheiro Avidos | 109,5 |
| Santa Cruz | 100,8 |
| Sumé | 99,9 |
| Condado | 99,0 |
| Jericó | 97,6 |
| Ibiara | 96,7 |
| Monteiro/EMBRAPA | 96,1 |
| Teixeira | 95,1 |
| Prata | 94,9 |
| Pilar | 94,8 |
| Princesa Isabel | 93,7 |
| Bom Sucesso | 93,6 |
| Poço Dantas | 93,3 |
| Catolé do Rocha/Escola Técnica | 92,2 |
| Santa Inês | 90,3 |
| Carrapateira | 88,8 |
| Sumé/UFCEG | 87,8 |

| Posto Pluviométrico | Total 01/11 - 21/11 |
|----------------------------|------------------------|
| Vieirópolis | 86,8 |
| Barra de São Miguel | 86,3 |
| Catolé do Rocha | 85,8 |
| Santa Helena | 85,4 |
| Zabelê | 84,9 |
| Brejo dos Santos | 84,0 |
| Amparo | 81,4 |
| João Pessoa/CEDRES | 80,9 |
| Junco do Seridó | 79,6 |
| Serra Grande | 79,3 |
| Tavares | 78,4 |
| Areia de Baraúnas | 78,2 |
| Várzea | 78,2 |
| Pombal | 78,1 |
| São Sebastião do Umbuzeiro | 77,2 |
| Santana dos Garrotes | 74,3 |
| Mãe D'Água | 74,0 |
| Joca Claudino/Santarém | 73,1 |
| Emas | 72,4 |
| Lagoa | 72,1 |
| São João do Cariri | 72,0 |
| Água Branca | 71,0 |
| Nazarezinho | 69,7 |
| Boqueirão/Açude Boqueirão | 68,7 |
| Santana de Mangueira | 68,1 |
| João Pessoa/DFAARA | 68,0 |
| Passagem | 65,2 |
| São José dos Cordeiros | 64,0 |
| Taperoá | 62,4 |
| Salgadinho | 62,4 |
| Mari | 62,0 |
| Curral Velho | 61,5 |
| Gurjão | 61,5 |
| Bernardino Batista | 60,6 |
| Boa Ventura | 60,5 |
| São Francisco | 60,4 |
| Araçagi | 60,3 |
| Santa Teresinha | 59,9 |
| Poço de José de Moura | 58,2 |
| Diamante | 58,0 |
| Bonito de Santa Fé | 57,4 |
| São Domingos do Cariri | 57,0 |
| Cabaceiras | 56,9 |

| Posto Pluviométrico | Total 01/11 - 21/11 |
|------------------------------|------------------------|
| Sousa/São Gonçalo | 56,9 |
| Olivedos | 55,9 |
| Alhandra | 55,2 |
| São José do Bonfim | 54,1 |
| São João do Tigre | 53,9 |
| Coxixola | 53,8 |
| Pitimbu | 53,4 |
| Quixaba | 53,1 |
| Itabaiana | 52,8 |
| Imaculada | 52,6 |
| Assunção | 52,0 |
| Camalaú | 51,5 |
| Cajazeirinhas | 51,0 |
| Conde/Açude Gramame Mamuaba | 50,6 |
| Belém do Brejo do Cruz | 50,1 |
| Lastro | 49,4 |
| Sousa | 49,1 |
| Brejo do Cruz | 49,1 |
| Sapé | 48,2 |
| Caaporã | 47,0 |
| São Miguel de Taipu | 46,0 |
| Riacho de Santo Antônio | 45,2 |
| Olho D'Água | 44,8 |
| São Mamede | 44,8 |
| Aguiar | 44,7 |
| Cacimba de Areia | 44,2 |
| Tenório | 42,9 |
| Alagoa Nova | 42,8 |
| Aparecida | 42,5 |
| Igaracy | 42,0 |
| Marizópolis | 41,6 |
| Serraria | 41,5 |
| São Bento | 41,0 |
| Juru | 40,5 |
| São Bentinho | 39,2 |
| Conde | 38,8 |
| São Vicente do Seridó/Seridó | 38,5 |
| Manaíra | 38,4 |
| Pedra Branca | 38,0 |
| São Vicente do Seridó | 37,8 |
| Riachão do Bacamarte | 37,7 |
| São José de Caiana | 36,9 |
| Itapororoca | 36,5 |

| Posto Pluviométrico | Total 01/11 - 21/11 |
|--------------------------|------------------------|
| Mamanguape/ASPLAN | 36,3 |
| Patos/EMBRAPA | 35,7 |
| Bananeiras | 34,9 |
| Areia | 34,9 |
| Serra Branca | 34,3 |
| São José de Piranhas | 33,8 |
| São Domingos | 33,7 |
| Natuba | 33,2 |
| Triunfo | 33,2 |
| Parari | 32,3 |
| Cuitegi | 32,3 |
| Coremas/Açude Coremas | 31,6 |
| Mulungu | 31,3 |
| Pirpirituba | 30,8 |
| Campina Grande/EMBRAPA | 30,3 |
| Salgado de São Félix | 30,0 |
| Serra da Raiz | 29,2 |
| Pilões | 29,1 |
| Fagundes | 27,2 |
| São José da Lagoa Tapada | 27,1 |
| Borborema | 26,8 |
| Gado Bravo | 26,8 |
| Solânea | 25,9 |
| Alagoa Grande | 25,9 |
| Aroeiras | 25,6 |
| Alagoinha | 25,3 |
| Picuí | 25,3 |
| Nova Palmeira | 24,7 |
| Esperança | 24,5 |
| Serra Redonda | 23,1 |
| Juazeirinho | 23,1 |
| Guarabira | 22,4 |
| Campo de Santana/Tacima | 22,0 |
| Cacimba de Dentro | 21,3 |
| Mamanguape | 21,0 |
| Malta | 20,9 |
| Areial | 20,4 |
| Rio Tinto | 20,2 |
| Cuité | 19,6 |
| Dona Inês | 19,0 |
| Capim | 19,0 |
| Juripiranga | 18,7 |
| Gurinhém | 18,2 |

| Posto Pluviométrico | Total 01/11 - 21/11 |
|--------------------------------------|------------------------|
| Pedra Lavrada | 17,0 |
| Cachoeira dos Índios | 16,7 |
| Baraúna | 16,5 |
| Jacaraú | 15,6 |
| Nova Floresta | 15,2 |
| Caturité/Fazenda Campo de Emas | 14,6 |
| Riachão | 13,9 |
| São Sebastião de Lagoa de Roça | 13,8 |
| Marcação | 13,5 |
| Caiçara | 12,9 |
| Frei Martinho | 12,7 |
| Campina Grande/São José da Mata | 12,7 |
| Lucena | 12,6 |
| Cubati | 12,5 |
| Cruz do Espírito Santo | 12,3 |
| Pedro Régis | 12,3 |
| Boa Vista | 12,2 |
| Araruna | 11,1 |
| Campina Grande/Sítio Açude de Dentro | 11,0 |
| Duas Estradas | 10,5 |
| Ingá | 10,2 |
| Juarez Távora | 10,1 |
| Queimadas | 10,0 |
| Sossêgo | 10,0 |
| Cabedelo | 9,3 |
| Esperança/São Miguel | 9,3 |
| Arara | 8,1 |
| Baía da Traição | 7,3 |
| Logradouro | 6,4 |
| São José de Espinharas | 6,2 |
| Montadas | 4,4 |
| Puxinanã | 4,0 |
| Curral de Cima | 3,7 |
| Itaporanga | 3,4 |
| Soledade | 3,4 |
| Mataraca | 3,0 |
| Santa Rita | 2,5 |
| Pilõezinhos | 2,1 |
| Itatuba | 2,0 |

Chuvas Acumuladas no Ano (mm) - 01/01 - 21/11

(Valores acumulados acima de 600,00mm)

| Posto Pluviométrico | Total 01/01 - 21/11 |
|-----------------------------|-------------------------------|
| João Pessoa/DFAARA | 2.591,9 |
| Lucena | 2.282,3 |
| Alhandra | 2.276,6 |
| João Pessoa/CEDRES | 2.258,3 |
| Conde | 2.255,1 |
| Cabedelo | 2.219,5 |
| Caaporã | 2.156,5 |
| Cabedelo/EMATER | 2.136,5 |
| João Pessoa/Mares | 2.133,8 |
| Bayeux | 2.126,1 |
| Marcação | 2.094,0 |
| Conde/Açude Gramame Mamuaba | 2.085,6 |
| João Pessoa/Mangabeira | 2.084,4 |
| Pitimbu | 2.072,5 |
| Bananeiras | 1.989,7 |
| Santa Rita | 1.949,9 |
| Mamanguape/ASPLAN | 1.930,2 |
| Baía da Traição | 1.914,9 |
| Rio Tinto | 1.912,0 |
| Mataraca | 1.821,0 |
| Mamanguape | 1.744,8 |
| Pedro Régis | 1.735,2 |
| Pilões | 1.726,4 |
| Areia | 1.703,7 |
| Borborema | 1.699,7 |
| Jacaraú | 1.658,3 |
| Serra da Raiz | 1.592,7 |
| Capim | 1.590,6 |
| Cruz do Espírito Santo | 1.582,1 |
| Pilões | 1.579,2 |
| Serraria | 1.577,2 |
| Solânea | 1.555,6 |
| Cajazeiras | 1.545,2 |
| Pirpirituba | 1.527,9 |
| Cachoeira dos Índios | 1.526,2 |
| Natuba | 1.488,7 |
| Sapé | 1.481,5 |
| Curral de Cima | 1.470,0 |
| Guarabira | 1.431,1 |
| Cuitegi | 1.414,9 |
| Cuité de Mamanguape | 1.411,9 |
| Itapororoca | 1.404,0 |

| Posto Pluviométrico | Total 01/01 - 21/11 |
|----------------------------------------------|-------------------------------|
| Mari | 1.395,0 |
| Araçagi | 1.389,6 |
| Pedras de Fogo | 1.385,9 |
| Catolé do Rocha/Escola Técnica | 1.384,1 |
| Caiçara | 1.378,2 |
| Logradouro | 1.374,9 |
| Sertãozinho | 1.368,3 |
| Catingueira | 1.363,1 |
| Duas Estradas | 1.341,8 |
| Pilar | 1.341,3 |
| Belém | 1.327,9 |
| Riachão do Poço | 1.321,5 |
| Bom Jesus | 1.318,2 |
| Alagoa Grande | 1.292,0 |
| Diamante | 1.289,2 |
| Fagundes | 1.278,4 |
| São Miguel de Taipu | 1.259,9 |
| Bernardino Batista | 1.259,2 |
| Uiraúna | 1.252,9 |
| Alagoinha | 1.227,1 |
| Alagoa Nova | 1.217,1 |
| Igaracy | 1.204,5 |
| Caldas Brandão | 1.186,3 |
| Cajazeiras/Açude Lagoa do Arroz | 1.185,7 |
| Aguiar | 1.184,3 |
| Sobrado | 1.174,3 |
| Lagoa Seca | 1.173,5 |
| Umbuzeiro | 1.172,0 |
| Nazarezinho | 1.164,5 |
| Cajazeirinhas | 1.164,0 |
| Triunfo | 1.160,6 |
| Marizópolis | 1.158,6 |
| Joca Claudino/Santarém | 1.157,8 |
| Riacho dos Cavalos/Jenipapeiro dos Carreiros | 1.147,7 |
| Dona Inês | 1.144,6 |
| São José de Caiana | 1.132,9 |
| Monte Horebe | 1.130,6 |
| Serra Redonda | 1.129,8 |
| Olho D'Água | 1.128,9 |
| Cajazeiras/Açude Engenheiro Avidos | 1.124,9 |
| São Bentinho | 1.115,8 |
| Itabaiana | 1.115,6 |
| Catolé do Rocha | 1.111,3 |

| Posto Pluviométrico | Total 01/01 - 21/11 |
|------------------------------------------|------------------------|
| Mulungu | 1.107,9 |
| Lagoa de Dentro | 1.107,3 |
| Salgado de São Félix | 1.101,2 |
| Vista Serrana/Desterro de Malta | 1.100,4 |
| Condado | 1.081,8 |
| Brejo dos Santos | 1.081,0 |
| Carrapateira | 1.072,3 |
| Jericó | 1.069,4 |
| Serra Grande | 1.067,4 |
| Brejo do Cruz | 1.066,7 |
| Matinhas | 1.065,3 |
| São José de Piranhas | 1.063,0 |
| Santa Cruz | 1.060,1 |
| Mogeiro | 1.057,1 |
| Itaporanga | 1.054,8 |
| Poço de José de Moura | 1.054,3 |
| Gurinhém | 1.051,3 |
| São José do Brejo do Cruz | 1.047,4 |
| Campina Grande/EMBRAPA | 1.046,9 |
| Tavares | 1.045,3 |
| Araruna | 1.043,6 |
| Sousa/São Gonçalo | 1.039,4 |
| São João do Rio do Peixe/Antenor Navarro | 1.037,8 |
| Mato Grosso | 1.033,5 |
| Poço Dantas | 1.027,5 |
| Santa Helena | 1.021,0 |
| Campo de Santana/Tacima | 1.016,0 |
| Imaculada | 1.015,4 |
| São José de Espinharas | 1.014,8 |
| São Sebastião de Lagoa de Roça | 1.010,6 |
| Boa Ventura | 1.009,7 |
| Pombal | 1.006,7 |
| São Domingos | 997,0 |
| Emas | 995,3 |
| Piancó | 984,0 |
| Juripiranga | 982,7 |
| Patos/EMBRAPA | 982,4 |
| Bom Sucesso | 982,3 |
| Esperança/São Miguel | 980,3 |
| Malta | 965,9 |
| Aparecida | 960,9 |
| Sousa | 959,6 |
| Esperança | 944,2 |

| Posto Pluviométrico | Total 01/01 - 21/11 |
|---------------------------------|------------------------|
| São Bento | 943,6 |
| Taperoá | 941,4 |
| Coremas/Açude Coremas | 928,9 |
| Lagoa | 923,0 |
| Santana dos Garrotes | 920,9 |
| Campina Grande/São José da Mata | 915,1 |
| Quixaba | 910,4 |
| Belém do Brejo do Cruz | 909,2 |
| Pedra Branca | 902,0 |
| Água Branca | 898,0 |
| São Francisco | 896,6 |
| Riachão | 894,0 |
| Ingá | 892,7 |
| Paulista | 892,3 |
| Juarez Távora | 891,9 |
| Lastro | 889,6 |
| Riachão do Bacamarte | 878,7 |
| Ibiara | 877,9 |
| São José do Bonfim | 876,6 |
| Juru | 870,8 |
| Cacimba de Dentro | 866,9 |
| Bonito de Santa Fé | 866,0 |
| Desterro | 856,5 |
| Santa Luzia | 856,3 |
| Curral Velho | 854,7 |
| Arara | 854,5 |
| Conceição | 852,5 |
| Puxinanã | 849,8 |
| Santa Teresinha | 847,5 |
| Queimadas | 828,8 |
| Nova Olinda | 826,0 |
| São José do Sabugi | 823,1 |
| Mãe D'Água | 817,7 |
| Itatuba | 805,7 |
| Princesa Isabel | 805,3 |
| São Mamede | 800,1 |
| Amparo | 799,7 |
| São José dos Ramos | 790,9 |
| Massaranduba | 785,2 |
| Várzea | 778,2 |
| Vieirópolis | 775,2 |
| São José de Princesa | 767,9 |
| São José dos Cordeiros | 766,0 |

| Posto Pluviométrico | Total 01/01 - 21/11 |
|--------------------------------|-------------------------------|
| Teixeira | 757,8 |
| Santana de Mangueira | 756,5 |
| Manaíra | 755,7 |
| Prata | 751,9 |
| Aroeiras | 751,2 |
| Cacimba de Areia | 741,9 |
| Passagem | 737,8 |
| Damião | 732,6 |
| Cabaceiras | 729,8 |
| São José da Lagoa Tapada | 725,8 |
| Cuité | 720,5 |
| Santa Inês | 720,4 |
| Campina Grande/INSA | 715,5 |
| Zabelê | 711,8 |
| Maturéia | 707,4 |
| Areia de Baraúnas | 691,3 |
| Sumé | 676,9 |
| Junco do Seridó | 673,8 |
| Barra de Santana | 670,5 |
| Sumé/UFCG | 668,6 |
| Sossêgo | 662,7 |
| Ouro Velho | 657,2 |
| Itaporanga/Fazenda Veludo | 653,7 |
| Montadas | 652,6 |
| Gado Bravo | 634,8 |
| Salgadinho | 620,9 |
| Santo André | 619,9 |
| Nova Floresta | 617,7 |
| Areial | 610,1 |
| Caturité | 609,0 |
| Monteiro/EMBRAPA | 607,2 |
| Caturité/Fazenda Campo de Emas | 606,2 |
| Assunção | 605,6 |

Qualquer dúvida entrar em contato com:

Monitoramento Sala de Situação
Tel. Fixo: (83) 3310-6367
Cel: (83) 98841-9918
email: gemoh@aesa.pb.gov.br