

## INFORME METEOROLÓGICO DIÁRIO SALA DE SITUAÇÃO

Campina Grande, 22 de novembro de 2022

### Análise

O transporte de umidade oriunda do oceano Atlântico em direção à costa leste, trazida pelos ventos em baixos níveis da atmosfera, poderão contribuir para a ocorrência de chuvas esparsas no setor leste. Nas demais regiões o tempo deverá permanecer com sol, favorecendo aos registros de altas temperaturas e baixos índices de umidade relativa do ar, no período da tarde.



Imagem do Satélite GOES em 22/11/2022 as 9:50h. Fonte: INMET.

### Distribuição Espacial das Chuvas

No período das 07:00h do dia 21/11/2022 às 07:00h do dia 22/11/2022, foram informadas precipitações em 6 dos 242 postos pluviométricos monitorados pela AESA. A maior precipitação foi observada em João Pessoa/DFAARA : 8,2 mm.

PRECIPITAÇÃO MÁXIMA DOS MUNICÍPIOS/POSTOS NO DIA 22/11/2022

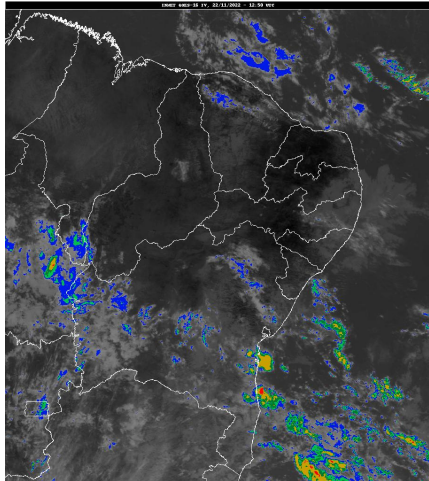
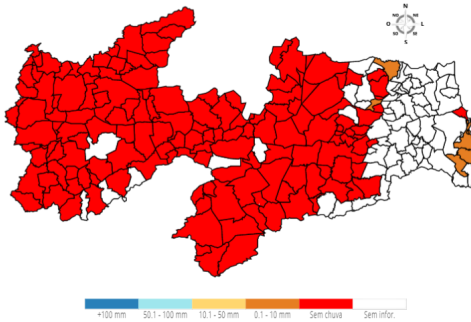

### Chuvas Acumuladas do Dia (mm) - 22/11

Posto Pluviométrico	Total 22/11
João Pessoa/DFAARA	8,2
Conde/Açude Gramame Mamuaba	1,4
Alhandra	1,3
Cabedelo	1,1
Campo de Santana/Tacima	1,1
Serraria	0,3

### Chuvas Acumuladas no Mês (mm) - 01/11 - 22/11

(Valores acumulados acima de 1,00mm)

Posto Pluviométrico	Total 01/11 - 22/11
Bom Jesus	154,8
Caraúbas	139,7
Santa Luzia	135,2
Cajazeiras	128,9
Uiraúna	128,5
Ouro Velho	126,6
Conceição	124,6
Mato Grosso	123,3
Monte Horebe	121,2
Cajazeiras/Açude Lagoa do Arroz	120,8
Riacho dos Cavalos/Jenipapeiro dos Carreiros	113,2
São José do Sabugi	111,3
Vista Serrana/Desterro de Malta	111,0
Paulista	110,5
Catingueira	110,5
Congo	109,6
Cajazeiras/Açude Engenheiro Avidos	109,5
Santa Cruz	100,8
Sumé	99,9
Condado	99,0
Jericó	97,6
Ibiara	96,7
Monteiro/EMBRAPA	96,1
Teixeira	95,1
Prata	94,9
Pilar	94,8
Princesa Isabel	93,7
Bom Sucesso	93,6
Poço Dantas	93,3
Catolé do Rocha/Escola Técnica	92,2
Santa Inês	90,3
Carrapateira	88,8
Sumé/UFCG	87,8
Vieirópolis	86,8
Barra de São Miguel	86,3
Catolé do Rocha	85,8
Santa Helena	85,4
Zabelê	84,9

Posto Pluviométrico	Total 01/11 - 22/11
Brejo dos Santos	84,0
Amparo	81,4
João Pessoa/CEDRES	80,9
Junco do Seridó	79,6
Serra Grande	79,3
Tavares	78,4
Areia de Baraúnas	78,2
Várzea	78,2
Pombal	78,1
São Sebastião do Umbuzeiro	77,2
João Pessoa/DFAARA	76,2
Santana dos Garrotes	74,3
Mãe D`Água	74,0
Joca Claudino/Santarém	73,1
Emas	72,4
Lagoa	72,1
São João do Cariri	72,0
Água Branca	71,0
Nazarezinho	69,7
Boqueirão/Açude Boqueirão	68,7
Santana de Mangueira	68,1
Passagem	65,2
São José dos Cordeiros	64,0
Taperoá	62,4
Salgadinho	62,4
Mari	62,0
Curral Velho	61,5
Gurjão	61,5
Bernardino Batista	60,6
Boa Ventura	60,5
São Francisco	60,4
Araçagi	60,3
Santa Teresinha	59,9
Poço de José de Moura	58,2
Diamante	58,0
Bonito de Santa Fé	57,4
São Domingos do Cariri	57,0
Cabaceiras	56,9
Sousa/São Gonçalo	56,9
Alhandra	56,5
Olivedos	55,9
São José do Bonfim	54,1
São João do Tigre	53,9

Posto Pluviométrico	Total 01/11 - 22/11
Coxixola	53,8
Pitimbu	53,4
Quixaba	53,1
Itabaiana	52,8
Imaculada	52,6
Assunção	52,0
Conde/Açude Gramame Mamuaba	52,0
Camalaú	51,5
Cajazeirinhas	51,0
Belém do Brejo do Cruz	50,1
Lastro	49,4
Sousa	49,1
Brejo do Cruz	49,1
Sapé	48,2
Caaporã	47,0
São Miguel de Taipu	46,0
Riacho de Santo Antônio	45,2
Olho D`Água	44,8
São Mamede	44,8
Aguiar	44,7
Cacimba de Areia	44,2
Tenório	42,9
Alagoa Nova	42,8
Aparecida	42,5
Igaracy	42,0
Serraria	41,8
Marizópolis	41,6
São Bento	41,0
Juru	40,5
São Bentinho	39,2
Conde	38,8
São Vicente do Seridó/Seridó	38,5
Manaíra	38,4
Pedra Branca	38,0
São Vicente do Seridó	37,8
Riachão do Bacamarte	37,7
São José de Caiana	36,9
Itapororoca	36,5
Mamanguape/ASPLAN	36,3
Patos/EMBRAPA	35,7
Bananeiras	34,9
Areia	34,9
Serra Branca	34,3

Posto Pluviométrico	Total 01/11 - 22/11
São José de Piranhas	33,8
São Domingos	33,7
Natuba	33,2
Triunfo	33,2
Alagoa Grande	32,5
Parari	32,3
Cuitegi	32,3
Coremas/Açude Coremas	31,6
Mulungu	31,3
Pirpirituba	30,8
Campina Grande/EMBRAPA	30,3
Salgado de São Félix	30,0
Serra da Raiz	29,2
Pilões	29,1
Fagundes	27,2
São José da Lagoa Tapada	27,1
Borborema	26,8
Gado Bravo	26,8
Solânea	25,9
Aroeiras	25,6
Alagoinha	25,3
Picuí	25,3
Nova Palmeira	24,7
Esperança	24,5
Serra Redonda	23,1
Campo de Santana/Tacima	23,1
Juazeirinho	23,1
Guarabira	22,4
Cacimba de Dentro	21,3
Mamanguape	21,0
Malta	20,9
Areial	20,4
Rio Tinto	20,2
Cuité	19,6
Dona Inês	19,0
Capim	19,0
Juripiranga	18,7
Gurinhém	18,2
Pedra Lavrada	17,0
Cachoeira dos Índios	16,7
Baraúna	16,5
Jacaraú	15,6
Nova Floresta	15,2

Posto Pluviométrico	Total 01/11 - 22/11
Caturité/Fazenda Campo de Emas	14,6
Riachão	14,4
São Sebastião de Lagoa de Roça	13,8
Marcação	13,5
Caiçara	12,9
Frei Martinho	12,7
Campina Grande/São José da Mata	12,7
Lucena	12,6
Cubati	12,5
Cruz do Espírito Santo	12,3
Pedro Régis	12,3
Boa Vista	12,2
Araruna	11,1
Campina Grande/Sítio Açude de Dentro	11,0
Duas Estradas	10,5
Cabedelo	10,4
Ingá	10,2
Juarez Távora	10,1
Queimadas	10,0
Sossêgo	10,0
Esperança/São Miguel	9,3
Arara	8,1
Baía da Traição	7,3
Logradouro	6,4
São José de Espinharas	6,2
Montadas	4,4
Puxinanã	4,0
Curral de Cima	3,7
Itaporanga	3,4
Soledade	3,4
Mataraca	3,0
Santa Rita	2,5
Pilõesinhos	2,1
Itatuba	2,0

**Chuvas Acumuladas no Ano (mm) - 01/01 - 22/11**

(Valores acumulados acima de 600,00mm)

Posto Pluviométrico	Total 01/01 - 22/11
João Pessoa/DFAARA	2.600,1
Lucena	2.282,3
Alhandra	2.277,9
João Pessoa/CEDRES	2.258,3
Conde	2.255,1

Posto Pluviométrico	Total 01/01 - 22/11
Cabedelo	2.220,6
Caaporã	2.156,5
Cabedelo/EMATER	2.136,5
João Pessoa/Mares	2.133,8
Bayeux	2.126,1
Marcação	2.094,0
Conde/Açude Gramame Mamuaba	2.087,0
João Pessoa/Mangabeira	2.084,4
Pitimbu	2.072,5
Bananeiras	1.989,7
Santa Rita	1.949,9
Mamanguape/ASPLAN	1.930,2
Baía da Traição	1.914,9
Rio Tinto	1.912,0
Mataraca	1.821,0
Mamanguape	1.744,8
Pedro Régis	1.735,2
Pilõesinhos	1.726,4
Areia	1.703,7
Borborema	1.699,7
Jacaraú	1.658,3
Serra da Raiz	1.592,7
Capim	1.590,6
Cruz do Espírito Santo	1.582,1
Pilões	1.579,2
Serraria	1.577,5
Solânea	1.555,6
Cajazeiras	1.545,2
Pirpirituba	1.527,9
Cachoeira dos Índios	1.526,2
Natuba	1.488,7
Sapé	1.481,5
Curral de Cima	1.470,0
Guarabira	1.431,1
Cuitegi	1.414,9
Cuité de Mamanguape	1.411,9
Itapororoca	1.404,0
Mari	1.395,0
Araçagi	1.389,6
Pedras de Fogo	1.385,9
Catolé do Rocha/Escola Técnica	1.384,1
Caiçara	1.378,2
Logradouro	1.374,9

Posto Pluviométrico	Total 01/01 - 22/11
Sertãozinho	1.368,3
Catingueira	1.363,1
Duas Estradas	1.341,8
Pilar	1.341,3
Belém	1.327,9
Riachão do Poço	1.321,5
Bom Jesus	1.318,2
Alagoa Grande	1.298,6
Diamante	1.289,2
Fagundes	1.278,4
São Miguel de Taipu	1.259,9
Bernardino Batista	1.259,2
Uiraúna	1.252,9
Alagoinha	1.227,1
Alagoa Nova	1.217,1
Igaracy	1.204,5
Caldas Brandão	1.186,3
Cajazeiras/Açude Lagoa do Arroz	1.185,7
Aguiar	1.184,3
Sobrado	1.174,3
Lagoa Seca	1.173,5
Umbuzeiro	1.172,0
Nazarezinho	1.164,5
Cajazeirinhas	1.164,0
Triunfo	1.160,6
Marizópolis	1.158,6
Joca Claudino/Santarém	1.157,8
Riacho dos Cavalos/Jenipapeiro dos Carreiros	1.147,7
Dona Inês	1.144,6
São José de Caiana	1.132,9
Monte Horebe	1.130,6
Serra Redonda	1.129,8
Olho D'Água	1.128,9
Cajazeiras/Açude Engenheiro Avidos	1.124,9
São Bentinho	1.115,8
Itabaiana	1.115,6
Catolé do Rocha	1.111,3
Mulungu	1.107,9
Lagoa de Dentro	1.107,3
Salgado de São Félix	1.101,2
Vista Serrana/Desterro de Malta	1.100,4
Condado	1.081,8
Brejo dos Santos	1.081,0

Posto Pluviométrico	Total 01/01 - 22/11
Carrapateira	1.072,3
Jericó	1.069,4
Serra Grande	1.067,4
Brejo do Cruz	1.066,7
Matinhas	1.065,3
São José de Piranhas	1.063,0
Santa Cruz	1.060,1
Mogeiro	1.057,1
Itaporanga	1.054,8
Poço de José de Moura	1.054,3
Gurinhém	1.051,3
São José do Brejo do Cruz	1.047,4
Campina Grande/EMBRAPA	1.046,9
Tavares	1.045,3
Araruna	1.043,6
Sousa/São Gonçalo	1.039,4
São João do Rio do Peixe/Antenor Navarro	1.037,8
Mato Grosso	1.033,5
Poço Dantas	1.027,5
Santa Helena	1.021,0
Campo de Santana/Tacima	1.017,1
Imaculada	1.015,4
São José de Espinharas	1.014,8
São Sebastião de Lagoa de Roça	1.010,6
Boa Ventura	1.009,7
Pombal	1.006,7
São Domingos	997,0
Emas	995,3
Piancó	984,0
Juripiranga	982,7
Patos/EMBRAPA	982,4
Bom Sucesso	982,3
Esperança/São Miguel	980,3
Malta	965,9
Aparecida	960,9
Sousa	959,6
Esperança	944,2
São Bento	943,6
Taperoá	941,4
Coremas/Açude Coremas	928,9
Lagoa	923,0
Santana dos Garrotes	920,9
Campina Grande/São José da Mata	915,1

Posto Pluviométrico	Total 01/01 - 22/11
Quixaba	910,4
Belém do Brejo do Cruz	909,2
Pedra Branca	902,0
Água Branca	898,0
São Francisco	896,6
Riachão	894,5
Ingá	892,7
Paulista	892,3
Juarez Távora	891,9
Lastro	889,6
Riachão do Bacamarte	878,7
Ibiara	877,9
São José do Bonfim	876,6
Juru	870,8
Cacimba de Dentro	866,9
Bonito de Santa Fé	866,0
Desterro	856,5
Santa Luzia	856,3
Curral Velho	854,7
Arara	854,5
Conceição	852,5
Puxinanã	849,8
Santa Teresinha	847,5
Queimadas	828,8
Nova Olinda	826,0
São José do Sabugi	823,1
Mãe D'Água	817,7
Itatuba	805,7
Princesa Isabel	805,3
São Mamede	800,1
Amparo	799,7
São José dos Ramos	790,9
Massaranduba	785,2
Várzea	778,2
Vieirópolis	775,2
São José de Princesa	767,9
São José dos Cordeiros	766,0
Teixeira	757,8
Santana de Mangueira	756,5
Manaíra	755,7
Prata	751,9
Aroeiras	751,2
Cacimba de Areia	741,9

<b>Posto Pluviométrico</b>	<b>Total</b> 01/01 - 22/11
Passagem	737,8
Damião	732,6
Cabaceiras	729,8
São José da Lagoa Tapada	725,8
Cuité	720,5
Santa Inês	720,4
Campina Grande/INSA	715,5
Zabelê	711,8
Maturéia	707,4
Areia de Baraúnas	691,3
Sumé	676,9
Junco do Seridó	673,8
Barra de Santana	670,5
Sumé/UFCG	668,6
Sossêgo	662,7
Ouro Velho	657,2
Itaporanga/Fazenda Veludo	653,7
Montadas	652,6
Gado Bravo	634,8
Salgadinho	620,9
Santo André	619,9
Nova Floresta	617,7
Areial	610,1
Caturité	609,0
Monteiro/EMBRAPA	607,2
Caturité/Fazenda Campo de Emas	606,2
Assunção	605,6

**Qualquer dúvida entrar em contato com:**

Monitoramento Sala de Situação  
Tel. Fixo: (83) 3310-6367  
Cel: (83) 98841-9918  
email: gemoh@aesa.pb.gov.br