

## INFORME METEOROLÓGICO DIÁRIO SALA DE SITUAÇÃO

Campina Grande, 23 de novembro de 2022

### Análise

Grande parte do estado da Paraíba encontra-se com nebulosidade do tipo "baixa" associada ao transporte de umidade oriunda do oceano Atlântico em direção ao continente, trazida pelos ventos em baixos níveis da atmosfera. No decorrer do dia a nebulosidade deverá variar com possibilidade de ocorrência de chuvas isoladas e ocasionais. As temperaturas máximas registradas na tarde de ontem em Areia; 27,0°C, Cabaceiras; 31,9°C, Campina Grande; 30,7°C, João Pessoa; 30,8°C, Monteiro; 31,4°C, Patos; 36,2°C e São Gonçalo; 35,5°C e, as mínimas registradas na madrugada de hoje em Areia; 19,3°C, Cabaceiras; 20,3°C, Campina Grande; 19,3°C, João Pessoa; 23,7°C, Monteiro; 20,2°C e São Gonçalo; 24,6°C. Fonte: INMET e AESA.

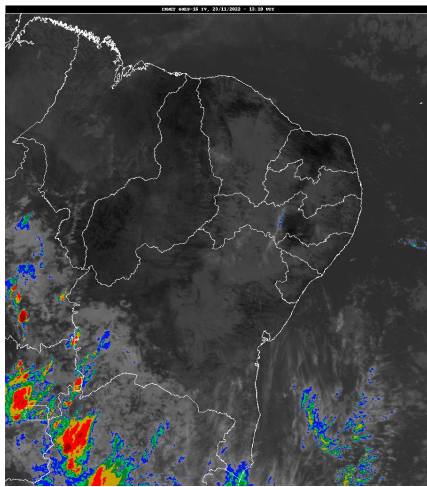

Inmet/Goes

### Distribuição Espacial das Chuvas

No período das 07:00h do dia 22/11/2022 às 07:00h do dia 23/11/2022, foram informadas precipitações em 39 dos 242 postos pluviométricos monitorados pela AESA. A maior precipitação foi observada em Alhandra : 19,0 mm.

PRECIPITAÇÃO MÁXIMA DOS MUNICÍPIOS/POSTOS NO DIA 23/11/2022

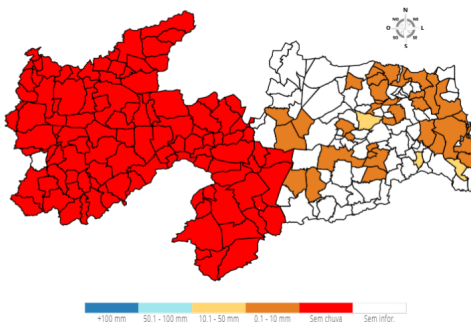

### Chuvas Acumuladas do Dia (mm) - 23/11

Posto Pluviométrico	Total 23/11
Alhandra	19,0
Pilar	12,7
Areia	12,6
Bananeiras	7,7

Posto Pluviométrico	Total 23/11
Borborema	7,3
Conde	7,0
São Sebastião de Lagoa de Roça	6,7
Alagoinha	6,6
João Pessoa/DFAARA	6,4
Campina Grande/EMBRAPA	6,4
Itatuba	6,3
Cruz do Espírito Santo	6,2
Serra Redonda	5,9
Esperança	5,8
Dona Inês	5,8
Serraria	5,5
Ingá	5,0
Campina Grande/São José da Mata	4,3
Riachão do Bacamarte	4,2
Santa Rita	3,7
Sapé	3,6
Rio Tinto	3,6
Cacimba de Dentro	3,2
Lucena	2,5
Cabaceiras	2,5
Riachão	2,4
Campo de Santana/Tacima	2,3
Pirpirituba	2,2
Curral de Cima	2,1
Mamanguape	2,1
Olivedos	1,7
Cabedelo	1,7
Boqueirão/Açude Boqueirão	1,6
Guarabira	1,6
Caiçara	1,5
Jacaraú	1,4
Itapororoca	0,9
São Vicente do Seridó	0,6
Soledade	0,2

### Chuvas Acumuladas no Mês (mm) - 01/11 - 23/11

(Valores acumulados acima de 1,00mm)

Posto Pluviométrico	Total 01/11 - 23/11
Bom Jesus	154,8

Posto Pluviométrico	Total 01/11 - 23/11
Caraúbas	139,7
Santa Luzia	135,2
Cajazeiras	128,9
Uiraúna	128,5
Ouro Velho	126,6
Conceição	124,6
Mato Grosso	123,3
Monte Horebe	121,2
Cajazeiras/Açude Lagoa do Arroz	120,8
Riacho dos Cavalos/Jenipapeiro dos Carreiros	113,2
São José do Sabugi	111,3
Vista Serrana/Desterro de Malta	111,0
Paulista	110,5
Catingueira	110,5
Congo	109,6
Cajazeiras/Açude Engenheiro Avidos	109,5
Pilar	109,3
Santa Cruz	100,8
Sumé	99,9
Condado	99,0
Jericó	97,6
Ibiara	96,7
Monteiro/EMBRAPA	96,1
Teixeira	95,1
Prata	94,9
Princesa Isabel	93,7
Bom Sucesso	93,6
Poço Dantas	93,3
Catolé do Rocha/Escola Técnica	92,2
Santa Inês	90,3
Carrapateira	88,8
Sumé/UFCG	87,8
Vieirópolis	86,8
Barra de São Miguel	86,3
Catolé do Rocha	85,8
Santa Helena	85,4
Zabelê	84,9
Brejo dos Santos	84,0
João Pessoa/DFAARA	82,6
Amparo	81,4
João Pessoa/CEDRES	80,9
Junco do Seridó	79,6
Serra Grande	79,3

Posto Pluviométrico	Total 01/11 - 23/11
Tavares	78,4
Areia de Baraúnas	78,2
Várzea	78,2
Pombal	78,1
São Sebastião do Umbuzeiro	77,2
Alhandra	75,5
Santana dos Garrotes	74,3
Mãe D'Água	74,0
Joca Claudino/Santarém	73,1
Emas	72,4
Lagoa	72,1
São João do Cariri	72,0
Água Branca	71,0
Boqueirão/Açude Boqueirão	70,3
Nazarezinho	69,7
Santana de Mangueira	68,1
Passagem	65,2
São José dos Cordeiros	64,0
Taperoá	62,4
Salgadinho	62,4
Mari	62,0
Curral Velho	61,5
Gurjão	61,5
Bernardino Batista	60,6
Boa Ventura	60,5
São Francisco	60,4
Araçagi	60,3
Santa Teresinha	59,9
Cabaceiras	59,4
Poço de José de Moura	58,2
Diamante	58,0
Olivedos	57,6
Bonito de Santa Fé	57,4
São Domingos do Cariri	57,0
Sousa/São Gonçalo	56,9
São José do Bonfim	54,1
São João do Tigre	53,9
Coxixola	53,8
Pitimbu	53,4
Quixaba	53,1
Itabaiana	52,8
Imaculada	52,6
Assunção	52,0

Posto Pluviométrico	Total 01/11 - 23/11
Conde/Açude Gramame Mamuaba	52,0
Sapé	51,8
Camalaú	51,5
Cajazeirinhas	51,0
Belém do Brejo do Cruz	50,1
Lastro	49,4
Sousa	49,1
Brejo do Cruz	49,1
Areia	47,5
Serraria	47,3
Caaporã	47,0
São Miguel de Taipu	46,0
Conde	45,8
Riacho de Santo Antônio	45,2
Olho D'Água	44,8
São Mamede	44,8
Aguiar	44,7
Cacimba de Areia	44,2
Tenório	42,9
Alagoa Nova	42,8
Bananeiras	42,6
Aparecida	42,5
Igaracy	42,0
Riachão do Bacamarte	41,9
Marizópolis	41,6
São Bento	41,0
Pirpirituba	41,0
Juru	40,5
São Bentinho	39,2
São Vicente do Seridó/Seridó	38,5
São Vicente do Seridó	38,4
Manaíra	38,4
Pedra Branca	38,0
Itapororoca	37,4
São José de Caiana	36,9
Campina Grande/EMBRAPA	36,7
Mamanguape/ASPLAN	36,3
Patos/EMBRAPA	35,7
Serra Branca	34,3
Borborema	34,1
São José de Piranhas	33,8
São Domingos	33,7
Natuba	33,2

Posto Pluviométrico	Total 01/11 - 23/11
Triunfo	33,2
Alagoa Grande	32,5
Parari	32,3
Cuitegi	32,3
Alagoinha	31,9
Coremas/Açude Coremas	31,6
Mulungu	31,3
Esperança	30,3
Salgado de São Félix	30,0
Serra da Raiz	29,2
Pilões	29,1
Serra Redonda	29,0
Fagundes	27,2
São José da Lagoa Tapada	27,1
Gado Bravo	26,8
Solânea	25,9
Aroeiras	25,6
Campo de Santana/Tacima	25,4
Picuí	25,3
Dona Inês	24,8
Nova Palmeira	24,7
Cacimba de Dentro	24,5
Guarabira	24,0
Rio Tinto	23,8
Mamanguape	23,1
Juazeirinho	23,1
Cruz do Espírito Santo	22,9
Malta	20,9
São Sebastião de Lagoa de Roça	20,5
Areial	20,4
Cuité	19,6
Capim	19,0
Juripiranga	18,7
Gurinhém	18,2
Jacaraú	17,0
Campina Grande/São José da Mata	17,0
Pedra Lavrada	17,0
Riachão	16,8
Cachoeira dos Índios	16,7
Baraúna	16,5
Ingá	15,2
Nova Floresta	15,2
Lucena	15,1

Posto Pluviométrico	Total 01/11 - 23/11
Caturité/Fazenda Campo de Emas	14,6
Caiçara	14,4
Marcação	13,5
Pedro Régis	12,7
Frei Martinho	12,7
Cubati	12,5
Boa Vista	12,2
Cabedelo	12,1
Araruna	11,1
Campina Grande/Sítio Açude de Dentro	11,0
Duas Estradas	10,5
Juarez Távora	10,1
Queimadas	10,0
Sossêgo	10,0
Santa Rita	9,8
Esperança/São Miguel	9,3
Itatuba	8,3
Arara	8,1
Baía da Traição	7,3
Logradouro	6,4
São José de Espinharas	6,2
Curral de Cima	5,8
Montadas	4,4
Puxinanã	4,0
Soledade	3,6
Itaporanga	3,4
Mataraca	3,0
Pilõesinhos	2,1

**Chuvas Acumuladas no Ano (mm) - 01/01 - 23/11**

(Valores acumulados acima de 400,00mm)

Posto Pluviométrico	Total 01/01 - 23/11
João Pessoa/DFAARA	2.606,5
Alhandra	2.296,9
Lucena	2.284,8
Conde	2.262,1
João Pessoa/CEDRES	2.258,3
Cabedelo	2.222,3
Caaporã	2.156,5
Cabedelo/EMATER	2.136,5
João Pessoa/Mares	2.133,8
Bayeux	2.126,1
Marcação	2.094,0

Posto Pluviométrico	Total 01/01 - 23/11
Conde/Açude Gramame Mamuaba	2.087,0
João Pessoa/Mangabeira	2.084,4
Pitimbu	2.072,5
Bananeiras	1.997,4
Santa Rita	1.957,2
Mamanguape/ASPLAN	1.930,2
Rio Tinto	1.915,6
Baía da Traição	1.914,9
Mataraca	1.821,0
Mamanguape	1.746,9
Pedro Régis	1.735,6
Pilõesinhos	1.726,4
Areia	1.716,3
Borborema	1.707,0
Jacaraú	1.659,7
Cruz do Espírito Santo	1.592,7
Serra da Raiz	1.592,7
Capim	1.590,6
Serraria	1.583,0
Pilões	1.579,2
Solânea	1.555,6
Cajazeiras	1.545,2
Pirpirituba	1.538,1
Cachoeira dos Índios	1.526,2
Natuba	1.488,7
Sapé	1.485,1
Curral de Cima	1.472,1
Guarabira	1.432,7
Cuitegi	1.414,9
Cuité de Mamanguape	1.411,9
Itapororoca	1.404,9
Mari	1.395,0
Araçagi	1.389,6
Pedras de Fogo	1.385,9
Catolé do Rocha/Escola Técnica	1.384,1
Caiçara	1.379,7
Logradouro	1.374,9
Sertãozinho	1.368,3
Catingueira	1.363,1
Pilar	1.355,8
Duas Estradas	1.341,8
Belém	1.327,9
Riachão do Poço	1.321,5

Posto Pluviométrico	Total 01/01 - 23/11
Bom Jesus	1.318,2
Alagoa Grande	1.298,6
Diamante	1.289,2
Fagundes	1.278,4
São Miguel de Taipu	1.259,9
Bernardino Batista	1.259,2
Uiraúna	1.252,9
Alagoinha	1.233,7
Alagoa Nova	1.217,1
Igaracy	1.204,5
Caldas Brandão	1.186,3
Cajazeiras/Açude Lagoa do Arroz	1.185,7
Aguiar	1.184,3
Sobrado	1.174,3
Lagoa Seca	1.173,5
Umbuzeiro	1.172,0
Nazarezinho	1.164,5
Cajazeirinhas	1.164,0
Triunfo	1.160,6
Marizópolis	1.158,6
Joca Claudino/Santarém	1.157,8
Dona Inês	1.150,4
Riacho dos Cavalos/Jenipapeiro dos Carreiros	1.147,7
Serra Redonda	1.135,7
São José de Caiana	1.132,9
Monte Horebe	1.130,6
Olho D`Água	1.128,9
Cajazeiras/Açude Engenheiro Avidos	1.124,9
São Bentinho	1.115,8
Itabaiana	1.115,6
Catolé do Rocha	1.111,3
Mulungu	1.107,9
Lagoa de Dentro	1.107,3
Salgado de São Félix	1.101,2
Vista Serrana/Desterro de Malta	1.100,4
Condado	1.081,8
Brejo dos Santos	1.081,0
Carrapateira	1.072,3
Jericó	1.069,4
Serra Grande	1.067,4
Brejo do Cruz	1.066,7
Matinhas	1.065,3
São José de Piranhas	1.063,0

Posto Pluviométrico	Total 01/01 - 23/11
Santa Cruz	1.060,1
Mogeiro	1.057,1
Itaporanga	1.054,8
Poço de José de Moura	1.054,3
Campina Grande/EMBRAPA	1.053,3
Gurinhém	1.051,3
São José do Brejo do Cruz	1.047,4
Tavares	1.045,3
Araruna	1.043,6
Sousa/São Gonçalo	1.039,4
São João do Rio do Peixe/Antenor Navarro	1.037,8
Mato Grosso	1.033,5
Poço Dantas	1.027,5
Santa Helena	1.021,0
Campo de Santana/Tacima	1.019,4
São Sebastião de Lagoa de Roça	1.017,3
Imaculada	1.015,4
São José de Espinharas	1.014,8
Boa Ventura	1.009,7
Pombal	1.006,7
São Domingos	997,0
Emas	995,3
Piancó	984,0
Juripiranga	982,7
Patos/EMBRAPA	982,4
Bom Sucesso	982,3
Esperança/São Miguel	980,3
Malta	965,9
Aparecida	960,9
Sousa	959,6
Esperança	950,0
São Bento	943,6
Taperoá	941,4
Coremas/Açude Coremas	928,9
Lagoa	923,0
Santana dos Garrotes	920,9
Campina Grande/São José da Mata	919,4
Quixaba	910,4
Belém do Brejo do Cruz	909,2
Pedra Branca	902,0
Água Branca	898,0
Ingá	897,7
Riachão	896,9



Posto Pluviométrico	Total 01/01 - 23/11
São Francisco	896,6
Paulista	892,3
Juarez Távora	891,9
Lastro	889,6
Riachão do Bacamarte	882,9
Ibiara	877,9
São José do Bonfim	876,6
Juru	870,8
Cacimba de Dentro	870,1
Bonito de Santa Fé	866,0
Desterro	856,5
Santa Luzia	856,3
Curral Velho	854,7
Arara	854,5
Conceição	852,5
Puxinanã	849,8
Santa Teresinha	847,5
Queimadas	828,8
Nova Olinda	826,0
São José do Sabugi	823,1
Mãe D'Água	817,7
Itatuba	812,0
Princesa Isabel	805,3
São Mamede	800,1
Amparo	799,7
São José dos Ramos	790,9
Massaranduba	785,2
Várzea	778,2
Vieirópolis	775,2
São José de Princesa	767,9
São José dos Cordeiros	766,0
Teixeira	757,8
Santana de Mangueira	756,5
Manaíra	755,7
Prata	751,9
Aroeiras	751,2
Cacimba de Areia	741,9
Passagem	737,8
Damião	732,6
Cabaceiras	732,3
São José da Lagoa Tapada	725,8
Cuité	720,5
Santa Inês	720,4

Posto Pluviométrico	Total 01/01 - 23/11
Campina Grande/INSA	715,5
Zabelê	711,8
Maturéia	707,4
Areia de Baraúnas	691,3
Sumé	676,9
Junco do Seridó	673,8
Barra de Santana	670,5
Sumé/UFCG	668,6
Sossêgo	662,7
Ouro Velho	657,2
Itaporanga/Fazenda Veludo	653,7
Montadas	652,6
Gado Bravo	634,8
Salgadinho	620,9
Santo André	619,9
Nova Floresta	617,7
Areial	610,1
Caturité	609,0
Monteiro/EMBRAPA	607,2
Caturité/Fazenda Campo de Emas	606,2
Assunção	605,6
Cacimbas	598,9
Tenório	591,5
São Sebastião do Umbuzeiro	584,0
Parari	580,5
Olivedos	578,9
Serra Branca	574,9
Remígio	566,1
Soledade/Fazenda Pendência	560,8
Pocinhos	560,8
São Vicente do Seridó/Seridó	556,8
Juazeirinho	555,0
Boqueirão/Açude Boqueirão	553,0
Pedra Lavrada	537,1
Campina Grande/Sítio Açude de Dentro	532,3
Riacho de Santo Antônio	531,4
Alcantil	525,9
Santa Cecília	507,1
Cubati	501,5
São João do Cariri	497,5
São Vicente do Seridó	489,9
Coxixola	482,9
Baraúna	475,8

<b>Posto Pluviométrico</b>	<b>Total</b> 01/01 - 23/11
São João do Tigre	471,7
São Domingos do Cariri	470,3
Congo	469,6
Nova Palmeira	464,7
Barra de São Miguel	463,9
Camalaú	454,0
Barra de Santa Rosa	446,3
Boa Vista	435,0

**Qualquer dúvida entrar em contato com:**

Monitoramento Sala de Situação  
Tel. Fixo: (83) 3310-6367  
Cel: (83) 98841-9918  
email: [gemoh@aes.pb.gov.br](mailto:gemoh@aes.pb.gov.br)