

## Boletim de Análise e Previsão do Tempo sobre a Paraíba Sala de Situação

Campina Grande, 18 de janeiro de 2023

### ANÁLISE METEOROLÓGICA

Imagem do satélite GOES – dia 18/01/2023 às 08h10min Fonte: INMET

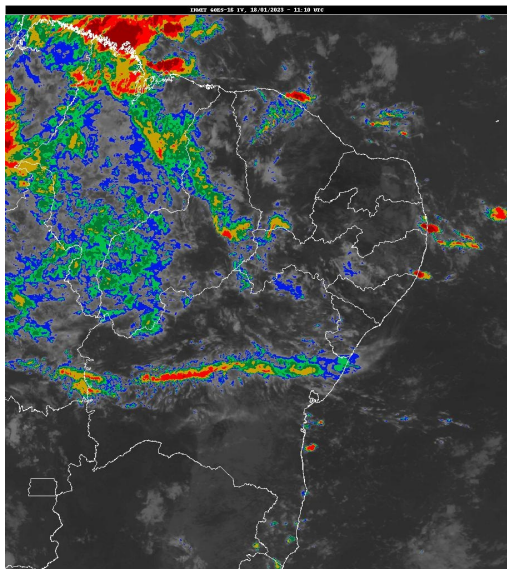

Permanece a condição de instabilidade sobre o estado da Paraíba associada a configuração dos ventos em altos e médios níveis da atmosfera. No decorrer do dia o tempo deverá permanecer com nebulosidade variável podendo ocorrer chuvas isoladas a qualquer hora. As temperaturas máximas registradas na tarde de ontem em Areia; 25,9°C, Cabaceiras; 32,9°C, Campina Grande; 27,7°C, João Pessoa; 32,0°C, Monteiro; 33,3°C e São Gonçalo; 33,7°C e, as mínimas registradas na madrugada de hoje em Areia; 19,1°C, Cabaceiras; 22,0°C, Campina Grande; 20,8°C, João Pessoa; 23,5°C, Monteiro; 20,7°C e São Gonçalo; 21,5°C. Fonte: INMET e AESA.

### PREVISÃO PARA AS PRÓXIMAS 24 HORAS

| Região           | Análise   | Temperaturas            | Ventos   |
|------------------|---|-------------------------|----------|
| Litoral          | A nebulosidade deverá variar no decorrer do dia com possibilidade de ocorrência de chuva isolada a qualquer hora. | Max.: 31 °C Min.: 24 °C | Moderado |
| Brejo            | A nebulosidade deverá variar no decorrer do dia com possibilidade de ocorrência de chuva isolada a qualquer hora. | Max.: 29 °C Min.: 20 °C | Moderado |
| Agreste          | A nebulosidade deverá variar no decorrer do dia com possibilidade de ocorrência de chuva isolada a qualquer hora. | Max.: 29 °C Min.: 20 °C | Moderado |
| Cariri/Curimataú | Nebulosidade variável com possibilidade de chuvas isoladas.   | Max.: 32 °C Min.: 20 °C | Moderado |
| Sertão           | Nebulosidade variável com possibilidade de chuvas isoladas.   | Max.: 35 °C Min.: 23 °C | Moderado |
| Alto Sertão      | Nebulosidade variável com possibilidade de chuvas isoladas.   | Max.: 34 °C Min.: 23 °C | Moderado |

#### Tábua de marés:18/01 (Porto de Cabedelo)

| Hora (hh:mm) | Altura (m) |
|--------------|------------|
| 00:56        | 2          |
| 07:04        | 0,6        |

## Boletim de Análise e Previsão do Tempo sobre a Paraíba Sala de Situação

Campina Grande, 18 de janeiro de 2023

| Hora (hh:mm) | Altura (m) |
|--------------|------------|
| 13:21        | 2,2        |
| 19:47        | 0,5        |

