

## INFORME METEOROLÓGICO DIÁRIO SALA DE SITUAÇÃO

Campina Grande, 16 de janeiro de 2023

### Análise

Permanece a condição de instabilidade sobre o estado da Paraíba, associada a configuração dos ventos em altos níveis da atmosfera. No decorrer do dia o tempo deverá permanecer com muitas nuvens podendo ocorrer chuvas isoladas a qualquer hora. As temperaturas máximas registradas na tarde de ontem em Areia; 25,1°C, Cabaceiras; 31,4°C, Campina Grande; 26,9°C, João Pessoa; 30,1°C, Monteiro; 32,4°C e São Gonçalo; 34,2°C e, as mínimas registradas na madrugada de hoje em Areia; 20,4°C, Cabaceiras; 20,5°C, Campina Grande; 20,9°C, João Pessoa; 23,5°C, Monteiro; 19,9°C e São Gonçalo; 22,9°C. Fonte: INMET e AESA.

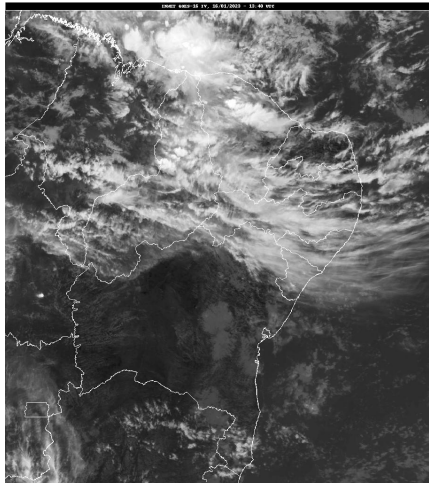

Fonte da Imagem: INMET

### Distribuição Espacial das Chuvas

No período das 07:00h do dia 15/01/2023 às 07:00h do dia 16/01/2023, foram informadas precipitações em 70 dos 242 postos pluviométricos monitorados pela AESA. A maior precipitação foi observada em Cabedelo : 31,6 mm.

PRECIPITAÇÃO MÁXIMA DOS MUNICÍPIOS/POSTOS NO DIA 16/01/2023

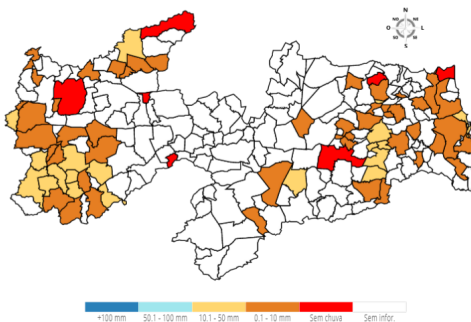

### Chuvas Acumuladas do Dia (mm) - 16/01

Posto Pluviométrico	Total 16/01
Cabedelo	31,6
Bonito de Santa Fé	31,5
Diamante	30,0
Itatuba	28,9
Curral Velho	23,0
Cachoeira dos Índios	22,6

Posto Pluviométrico	Total 16/01
Juarez Távora	21,0
Ingá	19,0
Serra Redonda	18,6
Ibiara	17,0
Catolé do Rocha	17,0
Lucena	15,5
Conceição	15,1
Santana dos Garrotes	14,4
Tavares	12,2
Itaporanga	12,2
Boa Ventura	11,0
Cabaceiras	10,7
Alagoa Grande	10,4
Borborema	10,0
Cuitegi	9,9
Montadas	9,7
Esperança	9,0
Bom Jesus	8,7
Piancó	8,5
São José de Caiana	8,4
Princesa Isabel	8,3
Itapororoca	8,1
Santa Cruz	7,9
Serraria	7,6
João Pessoa/CEDRES	6,9
Aroeiras	6,9
Guarabira	6,8
Riacho dos Cavalos/Jenipapeiro dos Carreiros	6,8
Manaíra	6,6
Santana de Mangueira	6,5
Mato Grosso	6,4
Gurinhém	6,3
Congo	6,3
São Sebastião de Lagoa de Roça	6,3
Poço Dantas	6,1
Serra Grande	5,7
Alhandra	5,2
Cajazeiras/Açude Engenheiro Avidos	5,2
Cajazeiras	4,5
Olivedos	4,0

Posto Pluviométrico	Total 16/01
Santa Rita	4,0
São Bento	3,8
Pilõezinhos	3,7
Bernardino Batista	3,2
São José de Piranhas	3,2
Aguiar	3,2
Mari	2,7
Cruz do Espírito Santo	2,4
Natuba	2,1
Marizópolis	2,0
Bananeiras	1,7
Areia	1,6
São João do Cariri	1,6
Lagoa Seca	1,5
Pedra Branca	1,4
Cacimba de Dentro	1,4
Cajazeiras/Açude Lagoa do Arroz	1,3
Pilar	1,1
Mamanguape	0,8
Sertãozinho	0,7
Rio Tinto	0,3
Poço de José de Moura	0,3
Jericó	0,3
Coremas/Açude Coremas	0,1

**Chuvas Acumuladas no Mês (mm) - 01/01 - 16/01**

(Valores acumulados acima de 30,00mm)

Posto Pluviométrico	Total 01/01 - 16/01
Bom Jesus	111,2
Itapororoca	110,9
Bonito de Santa Fé	102,6
Monte Horebe	93,6
Borborema	79,3
Pilar	79,2
Cuitegi	78,3
Sapé	77,4
Cajazeiras/Açude Lagoa do Arroz	74,7
Itaporanga/Fazenda Veludo	72,1
Diamante	72,0
Serra Grande	71,0
Mamanguape	70,6
Serra Redonda	69,6
Alhandra	67,9

Posto Pluviométrico	Total 01/01 - 16/01
Cajazeiras	67,6
Lagoa Seca	64,8
Santa Rita	64,8
Rio Tinto	62,7
Serraria	62,7
São José de Caiana	62,5
Mari	62,2
Riachão do Bacamarte	62,1
Lucena	60,2
Alagoa Nova	58,1
Itatuba	56,7
Cachoeira dos Índios	56,7
Matinhas	55,2
Cajazeiras/Açude Engenheiro Avidos	53,2
Cabedelo	53,1
Juarez Távora	53,0
João Pessoa/CEDRES	51,7
Igaracy	50,2
Puxinanã	49,0
Mamanguape/ASPLAN	48,2
São Sebastião de Lagoa de Roça	48,1
Princesa Isabel	47,1
Pilõezinhos	47,0
Bananeiras	46,1
Água Branca	44,8
Guarabira	43,3
Areia	42,9
Mataraca	42,6
Massaranduba	41,3
Santa Helena	41,2
Alagoa Grande	40,8
São José dos Ramos	40,7
Ingá	40,0
Esperança	39,6
João Pessoa/DFAARA	38,6
Santa Cruz	38,4
Carrapateira	37,3
Conde/Açude Gramame Mamuaba	37,0
Boa Ventura	36,5
Alagoinha	35,5
Pirpirituba	35,5
Pedro Régis	34,6
São José de Piranhas	34,2

<b>Posto Pluviométrico</b>	<b>Total</b> 01/01 - 16/01
Ibiara	33,3
Cruz do Espírito Santo	32,8
Natuba	32,4
Riachão	30,7
Gurinhém	30,6
Fagundes	30,4

**Qualquer dúvida entrar em contato com:**

Monitoramento Sala de Situação  
Tel. Fixo: (83) 3310-6367  
Cel: (83) 98841-9918  
email: [gemoh@aesapb.gov.br](mailto:gemoh@aesapb.gov.br)