

## INFORME METEOROLÓGICO DIÁRIO SALA DE SITUAÇÃO

Campina Grande, 29 de dezembro de 2022

### Análise

Persistem as condições de instabilidade atmosférica, favorecendo a ocorrência de chuvas em grande parte da Paraíba associado à configuração dos ventos em altos níveis da atmosfera, principalmente no setor leste do Estado. No decorrer do dia o tempo deverá permanecer com nebulosidade variável, com ocorrências de pancadas de chuvas fracas a moderadas nas regiões do Litoral e adjacências. Nas demais regiões poderão ocorrer chuvas esparsas a qualquer hora do dia.



Imagem do satélite GOES – dia 29/12/22 às 09h20min Fonte: INMET

### Distribuição Espacial das Chuvas

No período das 07:00h do dia 28/12/2022 às 07:00h do dia 29/12/2022, foram informadas precipitações em 13 dos 242 postos pluviométricos monitorados pela AESA. A maior precipitação foi observada em Bom Sucesso : 6,2 mm.

PRECIPITAÇÃO MÁXIMA DOS MUNICÍPIOS/POSTOS NO DIA 29/12/2022

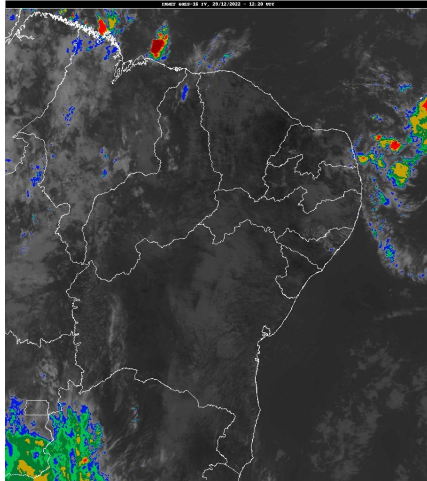
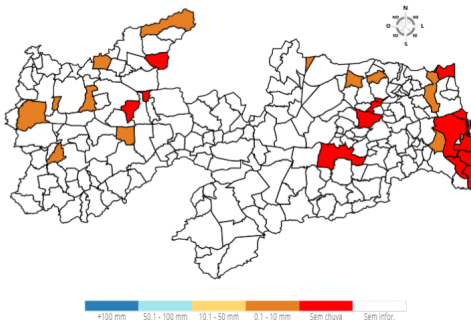

### Chuvas Acumuladas do Dia (mm) - 29/12

Posto Pluviométrico	Total 29/12
Bom Sucesso	6,2
Mamanguape/ASPLAN	4,6
Aparecida	3,9
Emas	3,9
Belém do Brejo do Cruz	3,4
Nova Floresta	2,3
São José de Caiana	1,5

Posto Pluviométrico	Total 29/12
Cajazeiras	1,0
Mamanguape	0,8
Marizópolis	0,7
Cacimba de Dentro	0,7
Dona Inês	0,3
Cruz do Espírito Santo	0,1

### Chuvas Acumuladas no Mês (mm) - 01/12 - 29/12 (Valores acumulados acima de 1,00mm)

Posto Pluviométrico	Total 01/12 - 29/12
Cacimba de Areia	120,1
Maturéia	107,4
Quixaba	104,0
Agua Branca	103,0
Cajazeirinhas	98,6
São Vicente do Seridó	96,6
Santa Inês	93,8
Vista Serrana/Desterro de Malta	92,5
Teixeira	89,8
São José do Bonfim	89,2
Campina Grande/Sítio Açude de Dentro	86,1
São Bentinho	84,7
Riacho de Santo Antônio	84,0
Olivedos	81,3
Nova Floresta	79,1
Condado	79,0
Triunfo	78,7
Bom Jesus	77,9
Caturité/Fazenda Campo de Emas	76,8
Juazeirinho	74,7
Santa Helena	73,0
Manaíra	72,6
São Vicente do Seridó/Seridó	72,1
Paulista	71,3
Ibiara	70,1
Aparecida	69,9
Cajazeiras/Açude Lagoa do Arroz	66,2
São João do Tigre	66,0
Santana de Mangueira	65,4
Dona Inês	65,1

Posto Pluviométrico	Total 01/12 - 29/12
Pedra Lavrada	64,3
Fagundes	64,1
João Pessoa/CEDRES	63,0
Cajazeiras	60,4
São Mamede	59,0
São João do Rio do Peixe/Antenor Navarro	58,0
Sousa	57,5
Mato Grosso	57,2
São Domingos	57,1
Sumé	57,0
Tavares	56,7
Camalaú	56,1
Tenório	55,3
São José do Sabugi	54,7
Igaracy	53,9
Boqueirão/Açude Boqueirão	52,5
Santa Teresinha	52,3
Jericó	51,6
Congo	51,4
Poço de José de Moura	50,9
São José de Caiana	50,7
Picuí	50,2
Nazarezinho	49,5
Serra Redonda	48,9
Nova Palmeira	48,8
Gurjão	47,8
Aguiar	47,5
Salgado de São Félix	47,4
Diamante	47,4
Coremas/Açude Coremas	47,0
Sumé/UFCG	47,0
Cabaceiras	46,6
Passagem	46,2
Boa Ventura	46,0
Pirpirituba	45,2
Patos/EMBRAPA	45,1
Conceição	44,8
Pedra Branca	43,9
Cubati	42,0
Santa Luzia	42,0
Imaculada	41,1
Pilõesinhos	41,0
Malta	41,0

Posto Pluviométrico	Total 01/12 - 29/12
Campo de Santana/Tacima	40,9
Catingueira	40,3
Borborema	40,3
Serraria	39,2
Salgadinho	39,0
Soledade	38,9
Frei Martinho	37,9
Juru	37,4
Cacimba de Dentro	37,4
Bananeiras	36,6
Princesa Isabel	36,4
São Sebastião de Lagoa de Roça	36,4
Mãe D'Água	36,4
Marizópolis	35,3
Lagoa	35,0
Belém do Brejo do Cruz	34,9
Junco do Seridó	34,8
Areia de Baraúnas	34,0
Sousa/São Gonçalo	33,8
Massaranduba	33,2
Jacaraú	33,0
Riachão	32,7
Campina Grande/EMBRAPA	32,6
Pombal	32,3
Lagoa Seca	32,0
Santa Cecília	31,7
São Domingos do Cariri	31,4
Livramento	31,3
Santana dos Garrotes	31,2
Desterro	31,1
Emas	30,1
Ingá	30,0
Pedro Régis	29,3
Pitimbu	29,1
Campina Grande/São José da Mata	28,9
Mamanguape/ASPLAN	28,4
Conde	28,3
Itatuba	28,3
Itaporanga	28,2
Algodão de Jandaíra	27,9
Santa Rita	27,6
Cuitegi	27,3
Rio Tinto	27,1

Posto Pluviométrico	Total 01/12 - 29/12
Amparo	26,9
Cuité	26,8
Areia	26,4
Cajazeiras/Açude Engenheiro Avidos	26,1
Baraúna	26,0
Sossêgo	25,8
Esperança/São Miguel	25,6
Puxinanã	25,5
Alhandra	25,4
Mamanguape	25,3
Bom Sucesso	24,9
Cruz do Espírito Santo	24,8
Alagoinha	24,6
Gado Bravo	24,5
Riacho dos Cavalos/Jenipapeiro dos Carreiros	24,5
Pilar	24,4
Alagoa Grande	24,4
Ouro Velho	24,0
Curral Velho	23,5
São José dos Cordeiros	23,5
Alagoa Nova	23,1
Brejo do Cruz	22,1
Parari	21,9
Santa Cruz	21,5
Caiçara	21,5
Bernardino Batista	21,4
Poço Dantas	21,2
São José de Espinharas	21,1
Natuba	20,8
São José dos Ramos	20,8
Esperança	20,8
Guarabira	20,6
Itapororoca	20,0
Conde/Açude Gramame Mamuaba	19,9
João Pessoa/DFAARA	19,4
Barra de Santa Rosa	19,2
São Bento	19,0
Riachão do Bacamarte	18,6
Cabedelo	18,5
Curral de Cima	17,6
Sapé	17,2
São José de Piranhas	16,7
Mataraca	16,4

Posto Pluviométrico	Total 01/12 - 29/12
Aroeiras	15,8
Montadas	15,7
Lucena	15,3
Araçagi	15,3
Baía da Traição	14,9
Juarez Távora	13,3
Areial	13,1
Marcação	12,9
Várzea	12,5
Lastro	11,9
Gurinhém	11,7
Monteiro/EMBRAPA	11,6
Alcantil	11,6
Campina Grande/INSA	11,6
Caturité	11,5
São Sebastião do Umbuzeiro	11,3
Cacimbas	11,3
Nova Olinda	9,9
Pilões	9,7
Barra de São Miguel	9,3
Joca Claudino/Santarém	9,2
Brejo dos Santos	9,0
Mari	8,5
Boa Vista	7,2
Serra Branca	6,9
Serra Grande	6,8
Juripiranga	5,8
Uiraúna	5,6
Carrapateira	4,3
Prata	4,0
Monte Horebe	3,7
Logradouro	1,2

**Chuvas Acumuladas no Ano (mm) - 01/01 - 29/12**

(Valores acumulados acima de 800,00mm)

Posto Pluviométrico	Total 01/01 - 29/12
João Pessoa/DFAARA	2.633,1
João Pessoa/CEDRES	2.328,7
Alhandra	2.324,6
Lucena	2.302,3
Conde	2.296,9
Cabedelo	2.241,3
Caaporã	2.170,5

Posto Pluviométrico	Total 01/01 - 29/12
Cabedelo/EMATER	2.136,5
João Pessoa/Mares	2.133,8
Marcação	2.129,7
Bayeux	2.126,1
Pitimbu	2.123,9
Conde/Açude Gramame Mamuaba	2.113,5
João Pessoa/Mangabeira	2.084,4
Bananeiras	2.034,0
Santa Rita	2.016,0
Mamanguape/ASPLAN	1.958,6
Rio Tinto	1.942,7
Baía da Traição	1.929,8
Mataraca	1.874,9
Pilõesinhos	1.795,9
Mamanguape	1.773,9
Pedro Régis	1.767,5
Borborema	1.756,1
Areia	1.742,7
Jacaraú	1.696,5
Cajazeiras	1.625,8
Serraria	1.623,9
Cruz do Espírito Santo	1.618,5
Serra da Raiz	1.604,0
Pilões	1.598,8
Pirpirituba	1.591,1
Capim	1.590,6
Solânea	1.589,1
Cachoeira dos Índios	1.526,2
Natuba	1.509,5
Sapé	1.502,6
Curral de Cima	1.496,6
Guarabira	1.453,3
Catingueira	1.445,9
Cuitegi	1.442,2
Cuité de Mamanguape	1.438,2
Itapororoca	1.424,9
Sertãozinho	1.412,7
Mari	1.406,2
Araçagi	1.404,9
Caiçara	1.401,2
Bom Jesus	1.396,1
Pedras de Fogo	1.385,9
Catolé do Rocha/Escola Técnica	1.385,0

Posto Pluviométrico	Total 01/01 - 29/12
Pilar	1.381,3
Diamante	1.376,6
Logradouro	1.376,1
Belém	1.357,2
Fagundes	1.342,5
Duas Estradas	1.341,8
Alagoa Grande	1.330,0
Riachão do Poço	1.327,2
Triunfo	1.296,0
Bernardino Batista	1.291,1
Igaracy	1.285,2
Cajazeirinhas	1.282,7
Aguiar	1.277,3
Cajazeiras/Açude Lagoa do Arroz	1.274,1
Uiraúna	1.268,1
Alagoinha	1.260,0
São Miguel de Taipu	1.259,9
Nazarezinho	1.251,2
Alagoa Nova	1.240,2
São Bentinho	1.233,0
São José de Caiana	1.228,5
Dona Inês	1.215,6
Marizópolis	1.215,6
Umbuzeiro	1.213,6
Lagoa Seca	1.209,6
Vista Serrana/Desterro de Malta	1.206,4
Sobrado	1.203,5
Serra Redonda	1.191,8
Caldas Brandão	1.186,3
Cajazeiras/Açude Engenheiro Avidos	1.182,0
Monte Horebe	1.176,3
Riacho dos Cavalos/Jenipapeiro dos Carreiros	1.176,2
Condado	1.175,8
Joca Claudino/Santarém	1.172,5
Itaporanga	1.165,8
Olho D`Água	1.162,3
Salgado de São Félix	1.152,7
São José de Espinharas	1.151,5
Serra Grande	1.150,0
Tavares	1.146,5
Piancó	1.135,7
Jericó	1.128,0

Posto Pluviométrico	Total 01/01 - 29/12
São João do Rio do Peixe/Antenor Navarro	1.127,3
Mulungu	1.124,5
São José de Piranhas	1.122,7
Água Branca	1.121,0
Carrapateira	1.118,3
Poço de José de Moura	1.117,8
Itabaiana	1.115,6
Catolé do Rocha	1.114,3
São José do Brejo do Cruz	1.111,0
Santa Helena	1.110,2
Boa Ventura	1.108,7
Lagoa de Dentro	1.107,3
Santa Cruz	1.105,8
Mogéiro	1.100,8
Brejo dos Santos	1.095,0
Sousa/São Gonçalo	1.091,4
Mato Grosso	1.090,7
Brejo do Cruz	1.088,8
Campina Grande/EMBRAPA	1.088,7
São Domingos	1.087,1
Matinhas	1.065,3
Emas	1.063,5
Gurinhém	1.063,0
Pedra Branca	1.062,2
Pombal	1.061,0
Campo de Santana/Tacima	1.060,3
Imaculada	1.056,5
Aparecida	1.055,5
Poço Dantas	1.055,4
São Sebastião de Lagoa de Roça	1.054,3
Patos/EMBRAPA	1.054,0
Araruna	1.051,3
Quixaba	1.049,6
Malta	1.043,6
Sousa	1.037,6
Bom Sucesso	1.015,2
Coremas/Açude Coremas	1.011,3
Esperança/São Miguel	1.005,9
São José do Bonfim	994,2
Juripiranga	988,5
Santana dos Garrotes	988,1
Ibiara	983,0
Teixeira	970,9

Posto Pluviométrico	Total 01/01 - 29/12
Esperança	970,8
Paulista	969,9
São Bento	963,1
Nova Olinda	961,4
Lagoa	958,0
Juru	953,2
Mãe D'Água	951,3
Campina Grande/São José da Mata	949,9
Belém do Brejo do Cruz	944,1
Taperoá	941,9
Cacimba de Areia	940,9
São José do Sabugi	931,6
Riachão	929,8
Conceição	923,8
Santa Teresinha	921,2
Ingá	913,5
Santa Luzia	912,6
Maturéia	909,6
Juarez Távora	909,5
Lastro	908,5
Cacimba de Dentro	907,5
São Francisco	907,2
Riachão do Bacamarte	901,5
Curral Velho	896,2
Desterro	887,6
Puxinanã	877,4
Amparo	874,0
Arara	872,3
Santa Inês	870,4
São Mamede	869,4
Bonito de Santa Fé	866,0
Manáira	863,0
Princesa Isabel	862,2
Santana de Mangueira	856,6
Massaranduba	855,1
São José dos Ramos	854,5
Várzea	841,5
Itatuba	840,3
Prata	840,0
São José dos Cordeiros	837,9
Queimadas	832,8
Passagem	830,9
Cabaceiras	816,0

<b>Posto Pluviométrico</b>	<b>Total</b> 01/01 - 29/12
Zabelê	808,7

**Qualquer dúvida entrar em contato com:**

Monitoramento Sala de Situação  
Tel. Fixo: (83) 3310-6367  
Cel: (83) 98841-9918  
email: gemoh@aesa.pb.gov.br