

INFORME METEOROLÓGICO DIÁRIO SALA DE SITUAÇÃO

Campina Grande, 05 de janeiro de 2023

Análise

Permanece a condição de reduzida nebulosidade em praticamente todo estado da Paraíba. No decorrer do dia o tempo deverá permanecer com sol, favorecendo aos registros de altas temperaturas e baixos índices de umidade relativa do ar, principalmente no setor centro/oeste do Estado, no período da tarde. As temperaturas máximas registradas na tarde de ontem em Areia; 29,6°C, Cabaceiras; 33,5°C, Campina Grande; 29,8°C, João Pessoa; 31,4°C, Monteiro; 31,9°C e São Gonçalo; 35,2°C e, as mínimas registradas na madrugada de hoje em Areia; 20,6°C, Cabaceiras; 20,7°C, Campina Grande; 21,3°C, João Pessoa; 25,0°C, Monteiro; 19,7°C e São Gonçalo; 21,1°C. Fonte: INMET e AESA.

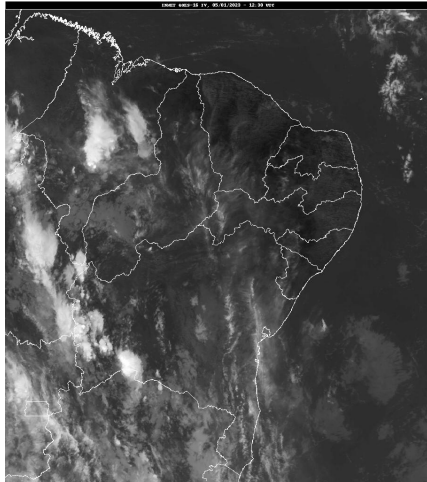

Fonte da Imagem: INMET

Distribuição Espacial das Chuvas

No período das 07:00h do dia 04/01/2023 às 07:00h do dia 05/01/2023, foram informadas precipitações em 2 dos 242 postos pluviométricos monitorados pela AESA. A maior precipitação foi observada em Conde/Açude Gramame Mamuaba : 1,0 mm.

PRECIPITAÇÃO MÁXIMA DOS MUNICÍPIOS/POSTOS NO DIA 05/01/2023

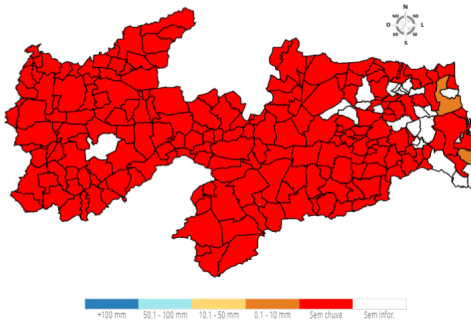

Chuvas Acumuladas do Dia (mm) - 05/01

Posto Pluviométrico	Total 05/01
Conde/Açude Gramame Mamuaba	1,0
Rio Tinto	0,2

Chuvas Acumuladas no Mês (mm) - 01/01 - 05/01

(Valores acumulados acima de 30,00mm)

Posto Pluviométrico	Total 01/01 - 05/01
Itapororoca	101,9
Bom Jesus	83,0
Araçagi	77,2
Itaporanga/Fazenda Veludo	72,1
Sapé	69,0
Cuitegi	68,4
Mamanguape	68,3
Borborema	60,9
Alagoa Nova	58,1
Lagoa Seca	56,6
Matinhas	55,2
Cajazeiras/Açude Lagoa do Arroz	55,0
Monte Horebe	52,6
Santa Rita	52,0
Serraria	49,8
Puxinanã	49,0
Rio Tinto	48,7
Mari	48,5
Pilar	46,8
Riachão do Bacamarte	44,8
Alhandra	44,4
Diamante	42,0
São Sebastião de Lagoa de Roça	41,8
Lucena	41,5
Massaranduba	41,3
Mataraca	40,6
Igaracy	38,5
Carrapateira	37,3
Mamanguape/ASPLAN	36,6
Bananeiras	36,6
Pirpirituba	35,5
São José de Caiana	32,7
Pilõesinhos	32,5
Pedro Régis	32,2
Guarabira	31,8
Cajazeiras	31,6
Riachão	30,7
Esperança	30,6

Posto Pluviométrico	Total 01/01 - 05/01
Bonito de Santa Fé	30,4
Alagoa Grande	30,4
Fagundes	30,4

Chuvas Acumuladas no Ano (mm) - 01/01 - 05/01*(Valores acumulados acima de 50,00mm)*

Posto Pluviométrico	Total 01/01 - 05/01
Itapororoca	101,9
Bom Jesus	83,0
Araçagi	77,2
Itaporanga/Fazenda Veludo	72,1
Sapé	69,0
Cuitegi	68,4
Mamanguape	68,3
Borborema	60,9
Alagoa Nova	58,1
Lagoa Seca	56,6
Matinhas	55,2
Cajazeiras/Açude Lagoa do Arroz	55,0
Monte Horebe	52,6
Santa Rita	52,0

Qualquer dúvida entrar em contato com:

Monitoramento Sala de Situação

Tel. Fixo: (83) 3310-6367

Cel: (83) 98841-9918

email: gemoh@aesa.pb.gov.br