

INFORME METEOROLÓGICO DIÁRIO SALA DE SITUAÇÃO

Campina Grande, 06 de dezembro de 2022

Análise

Houve uma diminuição na nebulosidade em praticamente todo estado da Paraíba. No decorrer do dia o tempo deverá permanecer com sol, favorecendo aos registros de altas temperaturas e baixos índices de umidade relativa do ar, principalmente no setor centro/oeste do Estado, no período da tarde. As temperaturas máximas registradas na tarde de ontem em Areia; 25,3°C, Cabaceiras; 29,0°C, Campina Grande; 26,5°C, João Pessoa; 31,6°C, Monteiro; 29,2°C, Patos; 32,3°C e São Gonçalo; 30,8°C e, as mínimas registradas na madrugada de hoje em Areia; 20,4°C, Cabaceiras; 21,3°C, Campina Grande; 20,8°C, João Pessoa; 25,3°C, Monteiro; 20,0°C e São Gonçalo; 22,7°C. Fonte: INMET e AESA.

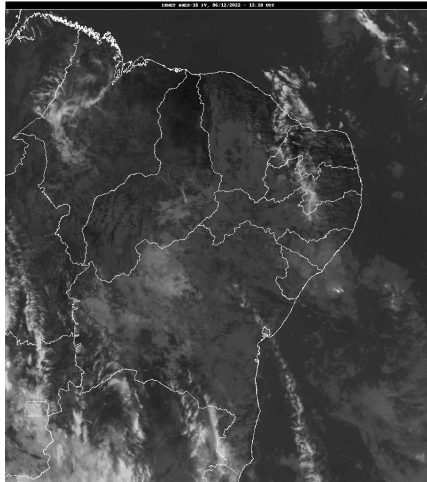

Fonte da Imagem: INMET

Distribuição Espacial das Chuvas

No período das 07:00h do dia 05/12/2022 às 07:00h do dia 06/12/2022, foram informadas precipitações em 63 dos 242 postos pluviométricos monitorados pela AESA. A maior precipitação foi observada em Cajazeirinhas : 22,3 mm.

PRECIPITAÇÃO MÁXIMA DOS MUNICÍPIOS/POSTOS NO DIA 06/12/2022

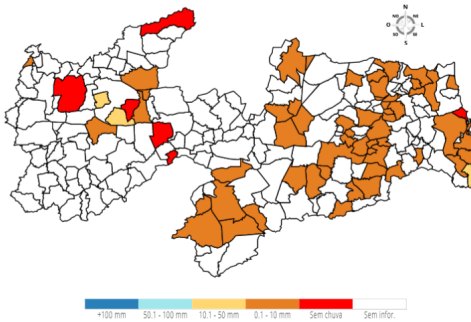

Chuvas Acumuladas do Dia (mm) - 06/12

Posto Pluviométrico	Total 06/12
Cajazeirinhas	22,3
São Domingos	16,2
Pitimbu	10,4
Pirpirituba	8,5
Bernardino Batista	7,2

Posto Pluviométrico	Total 06/12
Borborema	7,2
Bananeiras	7,0
Coremas/Açude Coremas	6,9
Conde	6,3
São Sebastião de Lagoa de Roça	5,8
Jacaraú	5,3
Massaranduba	5,3
Santa Cecília	5,0
Cacimba de Dentro	5,0
Alagoinha	4,3
Campina Grande/São José da Mata	3,9
Congo	3,9
Lagoa Seca	3,9
Pedro Régis	3,9
Alhandra	3,8
Salgado de São Félix	3,7
Cuitegi	3,7
Curral de Cima	3,5
Caturité/Fazenda Campo de Emas	3,5
Nova Floresta	3,5
Serra Redonda	3,4
Camalaú	3,3
Dona Inês	3,2
Riachão do Bacamarte	2,9
Aroeiras	2,8
Boqueirão/Açude Boqueirão	2,6
Santa Rita	2,5
Guarabira	2,4
Monteiro/EMBRAPA	2,4
Esperança	2,4
Juarez Távora	2,3
Baía da Traição	2,3
Pilar	2,3
Areia	2,2
João Pessoa/DFAARA	2,2
Cabedelo	2,0
Condado	2,0
Vista Serrana/Desterro de Malta	2,0
Itatuba	2,0
Gado Bravo	1,7

Posto Pluviométrico	Total 06/12
Campo de Santana/Tacima	1,5
Caturité	1,5
São José dos Cordeiros	1,4
Paulista	1,3
Prata	1,3
Mamanguape/ASPLAN	1,2
Alagoa Grande	1,2
Pilõesinhos	0,9
Mamanguape	0,9
Picuí	0,8
São Vicente do Seridó	0,8
Cubati	0,8
Sumé	0,7
Campina Grande/EMBRAPA	0,5
Cabaceiras	0,5
Olivedos	0,5
Ingá	0,3
Soledade	0,2

Chuvas Acumuladas no Mês (mm) - 01/12 - 06/12

(Valores acumulados acima de 20,00mm)

Posto Pluviométrico	Total 01/12 - 06/12
Maturéia	72,7
Santa Inês	60,2
São João do Rio do Peixe/Antenor Navarro	58,0
Triunfo	52,2
Nazarezinho	49,5
Dona Inês	48,7
João Pessoa/CEDRES	47,5
São José do Bonfim	47,2
Santa Helena	47,0
Bom Jesus	46,9
Pedra Lavrada	46,4
Ibiara	46,1
Pirpirituba	45,2
Cajazeiras	44,1
Água Branca	43,0
Imaculada	41,1
São Bentinho	40,0
Pilõesinhos	39,9
Cajazeirinhas	37,8
Cacimba de Areia	36,9
Juazeirinho	36,5

Posto Pluviométrico	Total 01/12 - 06/12
Borborema	35,2
São João do Tigre	32,8
Igaracy	32,6
Santa Cecília	31,7
Serraria	31,2
Diamante	30,8
Bananeiras	30,8
Pedro Régis	28,8
Conde	28,3
Itaporanga	28,2
Manaíra	28,2
Sousa	28,0
Tenório	27,6
Cuitegi	27,3
Cacimba de Dentro	27,1
Salgado de São Félix	26,4
Jacaraú	26,3
Cajazeiras/Açude Lagoa do Arroz	26,1
Coremas/Açude Coremas	25,8
Santa Teresinha	24,7
Curral Velho	23,5
Conceição	23,4
São Sebastião de Lagoa de Roça	22,9
São Domingos	22,7
Princesa Isabel	22,2
Poço de José de Moura	22,1
Cuité	22,0
Alagoinha	21,9
Itatuba	21,9
Mamanguape	21,3
Poço Dantas	21,2
Boa Ventura	21,0
Sossêgo	21,0
São José dos Ramos	20,8
Nova Floresta	20,8
Tavares	20,4
Rio Tinto	20,0

Chuvas Acumuladas no Ano (mm) - 01/01 - 06/12

(Valores acumulados acima de 1.500,00mm)

Posto Pluviométrico	Total 01/01 - 06/12
João Pessoa/DFAARA	2.629,9
Alhandra	2.318,4

Posto Pluviométrico	Total 01/01 - 06/12
João Pessoa/CEDRES	2.313,2
Conde	2.296,9
Lucena	2.296,3
Cabedelo	2.232,2
Caaporã	2.170,5
Cabedelo/EMATER	2.136,5
João Pessoa/Mares	2.133,8
Marcação	2.129,7
Bayeux	2.126,1
Pitimbu	2.105,2
Conde/Açude Gramame Mamuaba	2.102,4
João Pessoa/Mangabeira	2.084,4
Bananeiras	2.028,2
Santa Rita	1.977,4
Mamanguape/ASPLAN	1.944,4
Rio Tinto	1.935,6
Baía da Traição	1.927,2
Mataraca	1.872,3
Pilões	1.794,8
Mamanguape	1.769,9
Pedro Régis	1.767,0
Borborema	1.751,0
Areia	1.734,8
Jacaraú	1.689,8
Serraria	1.615,9
Cruz do Espírito Santo	1.612,1
Cajazeiras	1.609,5
Serra da Raiz	1.597,1
Pilões	1.592,9
Capim	1.590,6
Solânea	1.589,1
Pirpirituba	1.583,3
Cachoeira dos Índios	1.526,2

Qualquer dúvida entrar em contato com:

Monitoramento Sala de Situação
Tel. Fixo: (83) 3310-6367
Cel: (83) 98841-9918
email: gemoh@aesa.pb.gov.br