

INFORME METEOROLÓGICO DIÁRIO SALA DE SITUAÇÃO

Campina Grande, 10 de janeiro de 2023

Análise

Observa-se um aumento na nebulosidade em praticamente todo estado da Paraíba, decorrente da configuração de ventos nos altos e médios níveis da atmosfera. No decorrer do dia a nebulosidade deverá variar com possibilidade de ocorrência de chuvas pontuais na faixa leste. As temperaturas máximas registradas na tarde de ontem em Areia; 29,7°C, Cabaceiras; 35,0°C, Campina Grande; 31,3°C, João Pessoa; 32,8°C, Monteiro; 33,0°C e São Gonçalo; 35,2°C e, as mínimas registradas na madrugada de hoje em Areia; 20,9°C, Cabaceiras; 22,5°C, Campina Grande; 21,3°C, João Pessoa; 25,6°C, Monteiro; 20,9°C e São Gonçalo; 23,7°C. Fonte: INMET e AESA.

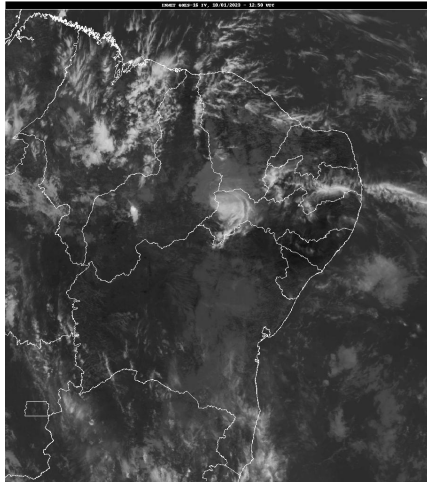

Fonte da Imagem: INMET

Distribuição Espacial das Chuvas

No período das 07:00h do dia 09/01/2023 às 07:00h do dia 10/01/2023, foram informadas precipitações em 19 dos 242 postos pluviométricos monitorados pela AESA. A maior precipitação foi observada em Serra Grande : 38,5 mm.

PRECIPITAÇÃO MÁXIMA DOS MUNICÍPIOS/POSTOS NO DIA 10/01/2023

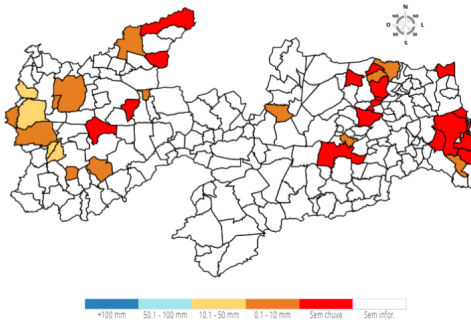

Chuvas Acumuladas do Dia (mm) - 10/01

Posto Pluviométrico	Total 10/01
Serra Grande	38,5
Santa Helena	32,3
Cajazeiras	30,2
Cajazeiras/Açude Engenheiro Avidos	29,4
São José de Caiana	20,6

Posto Pluviométrico	Total 10/01
Cajazeiras/Açude Lagoa do Arroz	18,4
Catolé do Rocha	8,9
Santana dos Garrotes	8,7
São Vicente do Seridó/Seridó	8,1
Vista Serrana/Desterro de Malta	6,0
Cachoeira dos Índios	5,2
Dona Inês	4,9
Boa Ventura	4,5
Marizópolis	3,9
São José de Piranhas	3,0
Alhandra	2,9
Lagoa Seca	0,6
Campo de Santana/Tacima	0,6
Sousa/São Gonçalo	0,2

Chuvas Acumuladas no Mês (mm) - 01/01 - 10/01

(Valores acumulados acima de 40,00mm)

Posto Pluviométrico	Total 01/01 - 10/01
Itapororoca	102,8
Bom Jesus	83,0
Araçagi	77,2
Cajazeiras/Açude Lagoa do Arroz	73,4
Itaporanga/Fazenda Veludo	72,1
Sapé	69,0
Cuitegi	68,4
Mamanguape	68,3
Serra Grande	65,3
Cajazeiras	61,8
Borborema	61,2
Alagoa Nova	58,1
Lagoa Seca	57,2
Matinhas	55,2
São José de Caiana	53,3
Santa Rita	52,6
Monte Horebe	52,6
Rio Tinto	49,9
Serraria	49,8
Puxinanã	49,0
Mari	48,5
Alhandra	47,3

Posto Pluviométrico	Total 01/01 - 10/01
Pilar	46,8
Riachão do Bacamarte	44,8
Diamante	42,0
São Sebastião de Lagoa de Roça	41,8
Lucena	41,5
Massaranduba	41,3
São José dos Ramos	40,7
Mataraca	40,6

Qualquer dúvida entrar em contato com:

Monitoramento Sala de Situação
Tel. Fixo: (83) 3310-6367
Cel: (83) 98841-9918
email: gemoh@aes.pb.gov.br