

INFORME METEOROLÓGICO DIÁRIO SALA DE SITUAÇÃO

Campina Grande, 11 de janeiro de 2023

Análise

Observa-se um aumento na nebulosidade sobre o setor leste da Paraíba, associado à configuração de ventos nos altos e médios níveis na atmosfera. No decorrer do dia o tempo sobre o deverá permanecer com nebulosidade variável podendo ocorrer chuvas pontuais a qualquer hora. As temperaturas máximas registradas na tarde de ontem em Areia; 29,1°C, Cabaceiras; 33,4°C, Campina Grande; 29,9°C, João Pessoa; 32,2°C, Monteiro; 33,4°C e São Gonçalo; 34,6°C e, as mínimas registradas na madrugada de hoje em Areia; 20,8°C, Cabaceiras; 22,2°C, Campina Grande; 21,5°C, João Pessoa; 24,0°C, Monteiro; 20,3°C e São Gonçalo; 20,7°C. Fonte: INMET e AESA.

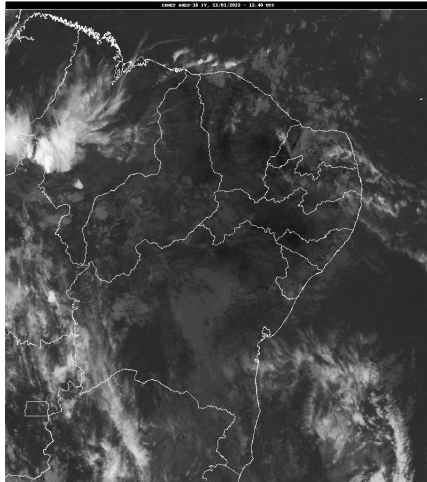

Fonte da Imagem: INMET

Distribuição Espacial das Chuvas

No período das 07:00h do dia 10/01/2023 às 07:00h do dia 11/01/2023, foram informadas precipitações em 8 dos 242 postos pluviométricos monitorados pela AESA. A maior precipitação foi observada em João Pessoa/DFAARA : 3,4 mm.

PRECIPITAÇÃO MÁXIMA DOS MUNICÍPIOS/POSTOS NO DIA 11/01/2023

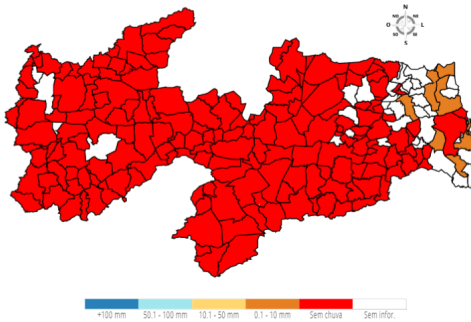

Chuvas Acumuladas do Dia (mm) - 11/01

Posto Pluviométrico	Total 11/01
João Pessoa/DFAARA	3,4
Mamanguape/ASPLAN	2,6
Alhandra	2,1
Cruz do Espírito Santo	2,1
Cabedelo	2,0

Posto Pluviométrico	Total 11/01
Mataraca	2,0
Rio Tinto	0,2
Araçagi	0,1

Chuvas Acumuladas no Mês (mm) - 01/01 - 11/01

(Valores acumulados acima de 40,00mm)

Posto Pluviométrico	Total 01/01 - 11/01
Itapororoca	102,8
Bom Jesus	102,5
Cajazeiras/Açude Lagoa do Arroz	73,4
Itaporanga/Fazenda Veludo	72,1
Bonito de Santa Fé	71,1
Sapé	69,0
Cuitegi	68,4
Mamanguape	68,3
Serra Grande	65,3
Cajazeiras	61,8
Borborema	61,2
Alagoa Nova	58,1
Lagoa Seca	57,2
Mari	55,2
Matinhas	55,2
São José de Caiana	53,3
Santa Rita	52,6
Monte Horebe	52,6
Rio Tinto	50,1
Serraria	49,8
Alhandra	49,4
Puxinanã	49,0
Pilar	46,8
Riachão do Bacamarte	44,8
Mataraca	42,6
Diamante	42,0
São Sebastião de Lagoa de Roça	41,8
Lucena	41,5
Massaranduba	41,3
São José dos Ramos	40,7

Qualquer dúvida entrar em contato com:

Monitoramento Sala de Situação
Tel. Fixo: (83) 3310-6367
Cel: (83) 98841-9918
email: gemoh@aesa.pb.gov.br