

INFORME METEOROLÓGICO DIÁRIO SALA DE SITUAÇÃO

Campina Grande, 18 de janeiro de 2023

Análise

Permanece a condição de instabilidade sobre o estado da Paraíba associada a configuração dos ventos em altos e médios níveis da atmosfera. No decorrer do dia o tempo deverá permanecer com nebulosidade variável podendo ocorrer chuvas isoladas a qualquer hora. As temperaturas máximas registradas na tarde de ontem em Areia; 25,9°C, Cabaceiras; 32,9°C, Campina Grande; 27,7°C, João Pessoa; 32,0°C, Monteiro; 33,3°C e São Gonçalo; 33,7°C e, as mínimas registradas na madrugada de hoje em Areia; 19,1°C, Cabaceiras; 22,0°C, Campina Grande; 20,8°C, João Pessoa; 23,5°C, Monteiro; 20,7°C e São Gonçalo; 21,5°C. Fonte: INMET e AESA.

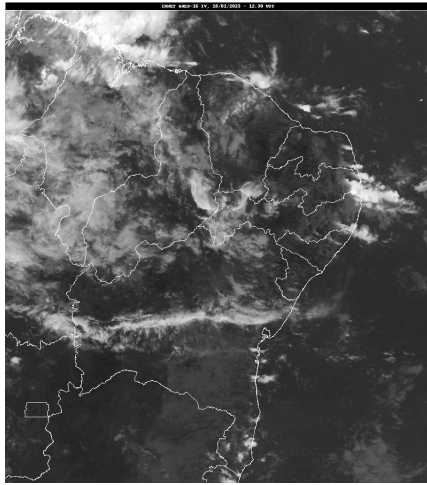

Fonte da Imagem: INMET

Distribuição Espacial das Chuvas

No período das 07:00h do dia 17/01/2023 às 07:00h do dia 18/01/2023, foram informadas precipitações em 57 dos 242 postos pluviométricos monitorados pela AESA. A maior precipitação foi observada em Conde/Açude Gramame Mamuaba : 45,0 mm.

PRECIPITAÇÃO MÁXIMA DOS MUNICÍPIOS/POSTOS NO DIA 18/01/2023

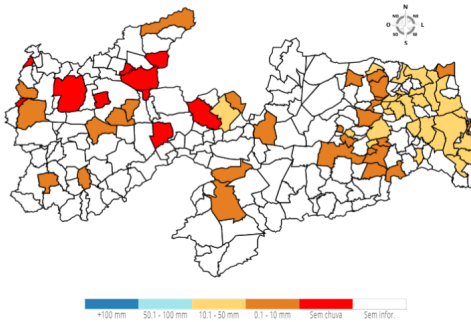

Chuvas Acumuladas do Dia (mm) - 18/01

Posto Pluviométrico	Total 18/01
Conde/Açude Gramame Mamuaba	45,0
Curral de Cima	44,2
Mamanguape	41,3
Guarabira	41,0
Araçagi	39,0

Posto Pluviométrico	Total 18/01
Rio Tinto	34,8
Cuitegi	33,7
Pirpirituba	33,3
Sapé	32,6
Pilõezinhos	32,2
Lucena	31,3
Cruz do Espírito Santo	30,5
Sertãozinho	28,3
Alhandra	25,0
João Pessoa/DFAARA	24,2
Pilar	21,6
Mari	18,7
Santa Rita	18,5
Itapororoca	16,3
Riachão	13,4
Mamanguape/ASPLAN	13,4
Caiçara	13,1
Serra Redonda	13,0
Jacaraú	12,8
Alagoa Grande	11,8
São Sebastião de Lagoa de Roça	10,7
Santa Luzia	10,1
Riachão do Bacamarte	9,6
Ingá	9,0
Lagoa Seca	8,8
Bananeiras	8,7
São José do Sabugi	8,2
São José dos Cordeiros	7,8
Cabedelo	7,5
Borborema	6,6
Sumé	6,5
Itatuba	6,5
Mataraca	6,4
Campina Grande/São José da Mata	4,8
Cajazeirinhas	4,6
Sumé/UFCG	4,4
Santa Helena	4,2
Areia	3,8
Belém do Brejo do Cruz	3,4
Pedra Branca	3,4

Posto Pluviométrico	Total 18/01
Serraria	3,0
Campina Grande/EMBRAPA	2,9
Dona Inês	2,8
Coremas/Açude Coremas	2,8
Cacimba de Dentro	2,8
Juarez Távora	2,6
São Bentinho	1,9
Areial	1,5
Juazeirinho	1,2
Cajazeiras	1,0
Ibiara	0,8
Salgado de São Félix	0,7

Chuvas Acumuladas no Mês (mm) - 01/01 - 18/01

(Valores acumulados acima de 30,00mm)

Posto Pluviométrico	Total 01/01 - 18/01
Itapororoca	127,2
Pilar	113,5
Cuitegi	112,0
Mamanguape	111,9
Bom Jesus	111,2
Sapé	110,0
Bonito de Santa Fé	102,6
Monte Horebe	102,3
Rio Tinto	97,6
Alhandra	93,9
Lucena	91,5
Conde/Açude Gramame Mamuaba	88,8
Riachão do Bacamarte	87,7
Borborema	85,9
Guarabira	84,3
Santa Rita	83,4
Serra Redonda	82,6
Mari	80,9
Matinhas	80,1
Pilõesinhos	79,2
Cajazeiras/Açude Lagoa do Arroz	74,7
Alagoa Nova	74,6
João Pessoa/DFAARA	74,4
Lagoa Seca	73,6
Pirpirituba	72,3
Itaporanga/Fazenda Veludo	72,1
Diamante	72,0

Posto Pluviométrico	Total 01/01 - 18/01
Serra Grande	71,0
Cajazeiras	68,6
Areia	67,2
Serraria	66,0
Curral de Cima	65,9
Cruz do Espírito Santo	63,3
Itatuba	63,2
São José de Caiana	62,5
Massaranduba	62,4
São Sebastião de Lagoa de Roça	61,9
Mamanguape/ASPLAN	61,6
Araçagi	61,3
Cabedelo	61,0
Água Branca	59,8
Cachoeira dos Índios	56,7
Sertãozinho	56,4
Juarez Távora	56,2
Bananeiras	54,8
Cajazeiras/Açude Engenheiro Avidos	53,2
Alagoa Grande	52,6
João Pessoa/CEDRES	52,1
Salgado de São Félix	51,6
Igaracy	50,2
Mataraca	49,0
Puxinanã	49,0
Ingá	49,0
Princesa Isabel	47,1
Santa Helena	45,4
Riachão	44,4
São José dos Ramos	40,7
Esperança	39,6
Santa Cruz	38,4
Carrapateira	37,3
Boa Ventura	36,5
Curral Velho	35,6
Alagoinha	35,5
Pedro Régis	34,6
São José de Piranhas	34,2
Ibiara	34,1
Campina Grande/EMBRAPA	32,7
Natuba	32,4
Caiçara	32,2
Gurinhém	30,6

Posto Pluviométrico	Total 01/01 - 18/01
Fagundes	30,4

Qualquer dúvida entrar em contato com:

Monitoramento Sala de Situação
Tel. Fixo: (83) 3310-6367
Cel: (83) 98841-9918
email: gemoh@aesapb.gov.br