

## INFORME METEOROLÓGICO DIÁRIO SALA DE SITUAÇÃO

Campina Grande, 19 de janeiro de 2023

### Análise

Continua a condição de instabilidade sobre o estado da Paraíba associada a configuração dos ventos em altos e médios níveis da atmosfera. No decorrer do dia o tempo deverá permanecer com nebulosidade variável podendo ocorrer chuvas isoladas a qualquer hora. As temperaturas máximas registradas na tarde de ontem em Areia; 25,1°C, Cabaceiras; 32,9°C, Campina Grande; 27,3°C, João Pessoa; 29,6°C, Monteiro; 32,6°C, Patos; 35,9°C e São Gonçalo; 33,2°C e, as mínimas registradas na madrugada de hoje em Areia; 20,6°C, Cabaceiras; 21,8°C, Campina Grande; 21,3°C, João Pessoa; 23,7°C, Monteiro; 20,6°C e São Gonçalo; 22,6°C. Fonte: INMET e AESA.

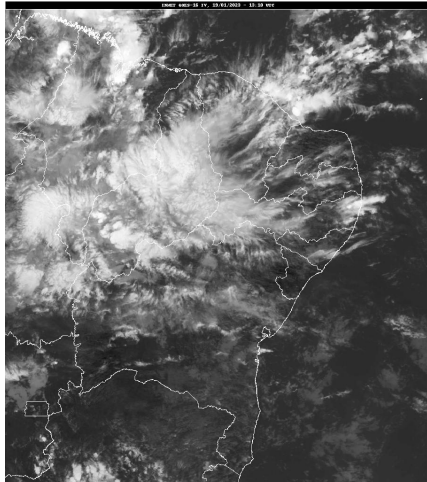

Fonte da Imagem: INMET

### Distribuição Espacial das Chuvas

No período das 07:00h do dia 18/01/2023 às 07:00h do dia 19/01/2023, foram informadas precipitações em 118 dos 242 postos pluviométricos monitorados pela AESA. A maior precipitação foi observada em Poço Dantas : 52,4 mm.

PRECIPITAÇÃO MÁXIMA DOS MUNICÍPIOS/POSTOS NO DIA 19/01/2023

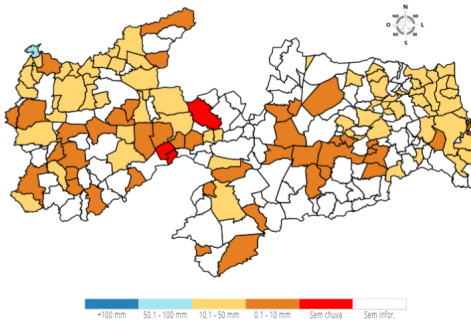

### Chuvas Acumuladas do Dia (mm) - 19/01

Posto Pluviométrico	Total 19/01
Poço Dantas	52,4
Triunfo	46,8
Alhandra	46,0
Sertãozinho	45,0
Bernardino Batista	42,3

Posto Pluviométrico	Total 19/01
Bananeiras	37,5
Sousa	37,2
São José de Espinharas	37,1
Pirpirituba	36,8
Curral de Cima	34,7
Borborema	34,4
Patos/EMBRAPA	32,5
Jacaraú	32,4
Sapé	32,2
Areia de Baraúnas	31,0
Pilõezinhos	30,9
Nova Floresta	30,7
Aparecida	30,5
Olho D'Água	30,2
Itapororoca	29,7
Areia	29,6
Mamanguape/ASPLAN	29,2
Paulista	29,0
Mataraca	28,7
Poço de José de Moura	28,4
Capim	26,1
Marcação	25,9
São Domingos	25,5
Cuitegi	25,3
São Francisco	24,8
São José de Piranhas	24,0
Guarabira	23,2
João Pessoa/DFAARA	22,2
Pilar	22,1
Jericó	22,0
Vieirópolis	22,0
Alagoa Grande	22,0
Vista Serrana/Desterro de Malta	22,0
Serraria	21,1
Bom Sucesso	21,0
Santa Cruz	20,4
Sumé/UFCCG	20,1
Joca Claudino/Santarém	19,8
Passagem	19,1
Lastro	18,3

Posto Pluviométrico	Total 19/01
Livramento	18,1
Santa Helena	17,2
Santa Rita	17,1
Esperança/São Miguel	16,7
Dona Inês	16,4
Nazarezinho	16,0
Salgado de São Félix	15,8
Conde/Açude Gramame Mamuaba	15,6
Riachão	15,4
Mamanguape	15,4
Pedro Régis	15,1
Diamante	15,0
Condado	15,0
Baía da Traição	15,0
Marizópolis	14,8
Santa Inês	14,1
Emas	13,9
Matinhas	13,8
Sousa/São Gonçalo	13,7
Cacimba de Dentro	13,5
Brejo dos Santos	13,0
Catolé do Rocha	12,9
Riacho dos Cavalos/Jenipapeiro dos Carreiros	12,2
Rio Tinto	12,0
São Sebastião de Lagoa de Roça	11,2
Lucena	10,3
Cabedelo	9,9
Itaporanga	9,9
Uiraúna	9,8
Boqueirão/Açude Boqueirão	9,4
Água Branca	9,0
Puxinanã	8,9
Itatuba	8,9
Zabelê	8,6
Cruz do Espírito Santo	8,2
Serra Redonda	8,1
São Bentinho	7,8
Lagoa Seca	7,8
São José de Caiana	7,7
Cajazeiras	7,2
Santa Teresinha	7,1
Cajazeirinhas	7,0
Riachão do Bacamarte	7,0

Posto Pluviométrico	Total 19/01
Cajazeiras/Açude Engenheiro Avidos	6,8
Curral Velho	6,5
Princesa Isabel	5,8
Campina Grande/INSA	5,6
Cachoeira dos Índios	5,6
Amparo	5,1
Aguiar	5,1
São Vicente do Seridó/Seridó	4,7
Ingá	4,6
Sumé	4,5
Catingueira	4,3
Boa Ventura	4,1
Cacimba de Areia	4,0
Cajazeiras/Açude Lagoa do Arroz	3,9
São José do Bonfim	3,8
São João do Tigre	3,7
Cubati	3,7
São Vicente do Seridó	3,5
Boa Vista	3,4
Coremas/Açude Coremas	3,3
São Bento	2,8
Barra de Santa Rosa	2,7
São José dos Cordeiros	2,4
Caturité/Fazenda Campo de Emas	1,9
Gurjão	1,8
Belém do Brejo do Cruz	1,4
Campina Grande/EMBRAPA	1,2
Soledade	1,2
Conceição	1,1
Congo	0,6

**Chuvas Acumuladas no Mês (mm) - 01/01 - 19/01**

(Valores acumulados acima de 40,00mm)

Posto Pluviométrico	Total 01/01 - 19/01
Itapororoca	156,9
Sapé	142,2
Alhandra	139,9
Cuitegi	137,3
Pilar	135,6
Marcação	128,7
Mamanguape	127,3
Capim	124,5
Borborema	120,3

Posto Pluviométrico	Total 01/01 - 19/01
Bom Jesus	111,2
Pilõezinhos	110,1
Rio Tinto	109,6
Pirpirituba	109,1
Guarabira	107,5
Matinhas	104,4
Conde/Açude Gramame Mamuaba	104,4
Bonito de Santa Fé	102,6
Monte Horebe	102,3
Lucena	101,8
Sertãozinho	101,4
Curral de Cima	100,6
Santa Rita	100,5
Areia	96,8
João Pessoa/DFAARA	96,6
Riachão do Bacamarte	94,7
Bananeiras	92,3
Mamanguape/ASPLAN	90,8
Serra Redonda	90,7
Serraria	87,1
Diamante	87,0
João Pessoa/CEDRES	86,5
Massaranduba	83,4
Lagoa Seca	81,4
Poço Dantas	80,9
Mari	80,9
Pedro Régis	78,7
Cajazeiras/Açude Lagoa do Arroz	78,6
Mataraca	77,7
Cajazeiras	75,8
Alagoa Grande	74,6
Alagoa Nova	74,6
São Sebastião de Lagoa de Roça	73,1
Itatuba	72,1
Itaporanga/Fazenda Veludo	72,1
Cruz do Espírito Santo	71,5
Serra Grande	71,0
Cabedelo	70,9
São José de Caiana	70,2
Água Branca	68,8
Salgado de São Félix	67,4
Puxinanã	63,1
Santa Helena	62,6

Posto Pluviométrico	Total 01/01 - 19/01
Cachoeira dos Índios	62,3
Araçagi	61,3
Esperança	60,2
Cajazeiras/Açude Engenheiro Avidos	60,0
Riachão	59,8
Santa Cruz	58,8
São José de Piranhas	58,2
Jacaraú	57,0
Juarez Távora	56,2
Nova Floresta	54,1
Ingá	53,6
Princesa Isabel	52,9
Igaracy	50,2
São José de Espinharas	48,7
Bernardino Batista	48,2
Sousa	46,8
Triunfo	46,8
Curral Velho	42,1
São José dos Ramos	40,7
Boa Ventura	40,6

**Qualquer dúvida entrar em contato com:**

Monitoramento Sala de Situação  
Tel. Fixo: (83) 3310-6367  
Cel: (83) 98841-9918  
email: gemoh@aes.pb.gov.br