

INFORME METEOROLÓGICO DIÁRIO SALA DE SITUAÇÃO

Campina Grande, 19 de dezembro de 2022

Análise

Permanece a condição de reduzida nebulosidade em praticamente todo estado da Paraíba. No decorrer do dia o tempo deverá permanecer com sol, favorecendo aos registros de altas temperaturas e baixos índices de umidade relativa do ar, principalmente no setor centro/oeste do Estado, no período da tarde. As temperaturas máximas registradas na tarde de ontem em Areia; 30,4°C, Cabaceiras; 34,6°C, Campina Grande; 32,0°C, João Pessoa; 32,6°C, Monteiro; 32,2°C e São Gonçalo; 34,4°C e, as mínimas registradas na madrugada de hoje em Areia; 20,2°C, Cabaceiras; 18,9°C, Campina Grande; 20,6°C, João Pessoa; 23,3°C, Monteiro; 19,8°C e São Gonçalo; 23,6°C. Fonte: INMET e AESA.

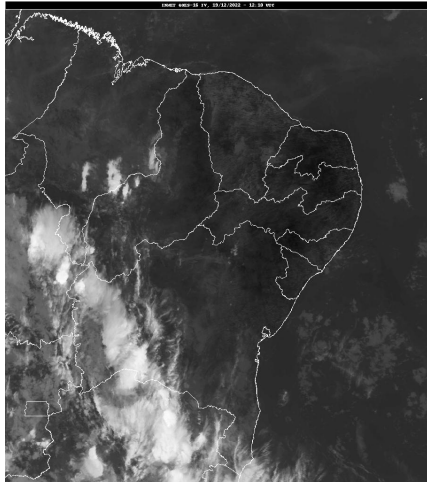

Fonte da Imagem: INMET

Distribuição Espacial das Chuvas

No período das 07:00h do dia 18/12/2022 às 07:00h do dia 19/12/2022, não foram informadas precipitações nos 242 postos pluviométricos monitorados pela AESA.

PRECIPITAÇÃO MÁXIMA DOS MUNICÍPIOS/POSTOS NO DIA 19/12/2022

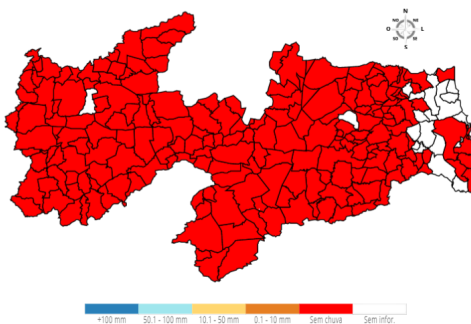

Chuvas Acumuladas no Mês (mm) - 01/12 - 19/12

(Valores acumulados acima de 20,00mm)

Posto Pluviométrico	Total 01/12 - 19/12
Maturéia	72,7
Santa Inês	65,8
São João do Rio do Peixe/Antenor Navarro	58,0
Triunfo	52,2
João Pessoa/CEDRES	51,2
Nazarezinho	49,5
Dona Inês	48,7
Ibiara	48,3
São José do Bonfim	47,2
Santa Helena	47,0
Bom Jesus	46,9
Pedra Lavrada	46,4
Pirpirituba	45,2
Cajazeiras	44,9
Água Branca	43,0
Imaculada	41,1
São Bentinho	41,0
Manaíra	40,3
Pilõezinhos	39,9
Cajazeirinhas	37,8
Serraria	37,1
Cacimba de Areia	36,9
Juazeirinho	36,5
Borborema	35,2
São João do Tigre	32,8
Igaracy	32,6
Cacimba de Dentro	31,7
Santa Cecília	31,7
Bananeiras	31,6
Diamante	30,8
Pedro Régis	29,3
Itaporanga	28,2
Sousa	28,0
Tenório	27,6
Cuitegi	27,3
São José de Caiana	26,9
Jacaraú	26,5
Cajazeiras/Açude Lagoa do Arroz	26,1

Posto Pluviométrico	Total 01/12 - 19/12
Coremas/Açude Coremas	25,8
Santa Teresinha	24,7
Salgado de São Félix	24,4
Curral Velho	23,5
Conceição	23,4
Boa Ventura	23,0
São Sebastião de Lagoa de Roça	22,9
São Domingos	22,7
Conde	22,5
Princesa Isabel	22,2
Poço de José de Moura	22,1
Cuité	22,0
Alagoinha	21,9
Itatuba	21,9
Alhandra	21,8
Mamanguape	21,3
Poço Dantas	21,2
Sossêgo	21,0
São José dos Ramos	20,8
Natuba	20,8
Nova Floresta	20,8
Cruz do Espírito Santo	20,6
Santa Rita	20,5
Tavares	20,4
Rio Tinto	20,0

Posto Pluviométrico	Total 01/01 - 19/12
Bananeiras	2.029,0
Santa Rita	2.008,9
Mamanguape/ASPLAN	1.944,4
Rio Tinto	1.935,6
Baía da Traição	1.927,2
Mataraca	1.872,9
Pilõesinhos	1.794,8
Mamanguape	1.769,9
Pedro Régis	1.767,5
Borborema	1.751,0
Areia	1.734,8
Jacaraú	1.690,0
Serraria	1.621,8
Cruz do Espírito Santo	1.614,3
Cajazeiras	1.610,3
Serra da Raiz	1.597,1
Pilões	1.592,9
Capim	1.590,6
Solânea	1.589,1
Pirpirituba	1.583,3
Cachoeira dos Índios	1.526,2
Natuba	1.509,5
Sapé	1.501,4

Qualquer dúvida entrar em contato com:

Monitoramento Sala de Situação
Tel. Fixo: (83) 3310-6367
Cel: (83) 98841-9918
email: gemoh@aes.pb.gov.br

Chuvas Acumuladas no Ano (mm) - 01/01 - 19/12

(Valores acumulados acima de 1.500,00mm)

Posto Pluviométrico	Total 01/01 - 19/12
João Pessoa/DFAARA	2.629,9
Alhandra	2.321,0
João Pessoa/CEDRES	2.316,9
Lucena	2.296,3
Conde	2.291,1
Cabedelo	2.233,9
Caaporã	2.170,5
Cabedelo/EMATER	2.136,5
João Pessoa/Mares	2.133,8
Marcação	2.129,7
Bayeux	2.126,1
Pitimbu	2.111,7
Conde/Açude Gramame Mamuaba	2.111,3
João Pessoa/Mangabeira	2.084,4