

INFORME METEOROLÓGICO DIÁRIO SALA DE SITUAÇÃO

Campina Grande, 03 de janeiro de 2023

Análise

Permanece a condição de instabilidade sobre o setor centro/leste do Estado, devido a configuração de ventos nos altos níveis da atmosfera. Com isso, o tempo deverá permanecer com muitas nuvens e propício a ocorrência de chuvas a qualquer hora. Nos demais setores, o tempo deverá permanecer com nebulosidade variável podendo ocorrer chuvas pontuais, principalmente no fim do dia. As temperaturas máximas registradas na tarde de ontem em Areia; 25,2°C, Cabaceiras; 32,3°C, Campina Grande; 28,7°C, João Pessoa; 31,2°C, Monteiro; 32,2°C e São Gonçalo; 34,6°C e, as mínimas registradas na madrugada de hoje em Areia; 20,6°C, Cabaceiras; 21,9°C, Campina Grande; 21,6°C, João Pessoa; 25,6°C, Monteiro; 20,8°C e São Gonçalo; 22,7°C. Fonte: INMET e AESA.



Imagem do Satélite GOES em 03/01/2023 as 9:40h. Fonte: INMET.

Distribuição Espacial das Chuvas

No período das 07:00h do dia 02/01/2023 às 07:00h do dia 03/01/2023, foram informadas precipitações em 74 dos 242 postos pluviométricos monitorados pela AESA. A maior precipitação foi observada em Itapororoca : 72,4 mm.

PRECIPITAÇÃO MÁXIMA DOS MUNICÍPIOS/POSTOS NO DIA 03/01/2023

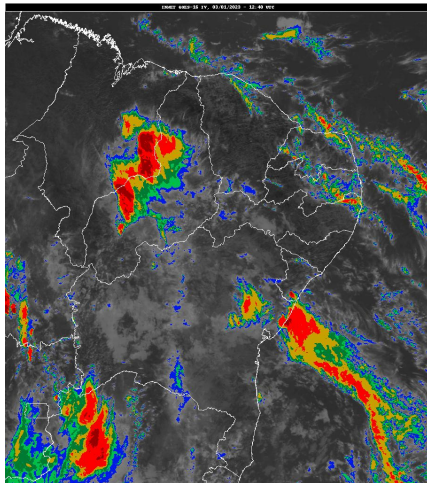
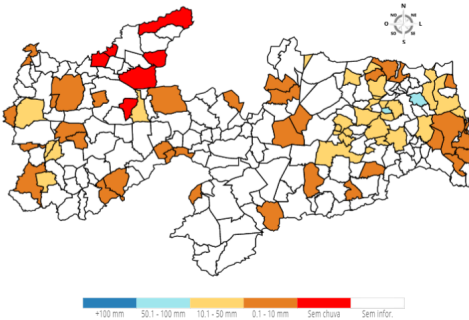

Chuvas Acumuladas do Dia (mm) - 03/01

Posto Pluviométrico	Total 03/01
Itapororoca	72,4
Cuitegi	56,1
Borborema	46,6
Lagoa Seca	43,5
Mamanguape	38,3

Posto Pluviométrico	Total 03/01
Serraria	35,5
Riachão do Bacamarte	31,0
São Sebastião de Lagoa de Roça	29,1
Guarabira	26,7
Pilõezinhos	25,3
Gurinhém	24,3
Bananeiras	23,5
Alagoinha	22,6
Rio Tinto	22,5
Nova Floresta	20,0
Areia	18,9
Sapé	18,2
Cajazeiras/Açude Lagoa do Arroz	18,0
Montadas	17,2
Ibiara	15,0
Serra Grande	14,7
Lucena	14,3
Esperança	14,3
Alagoa Grande	14,2
Riachão	13,7
São José de Caiana	13,7
Campina Grande/São José da Mata	13,1
Cacimba de Dentro	12,9
Areial	12,5
Mamanguape/ASPLAN	12,0
Juarez Távora	12,0
Condado	10,0
Mãe D'Água	8,9
Teixeira	8,9
Poço Dantas	8,8
Campo de Santana/Tacima	8,2
Cajazeiras	8,1
Esperança/São Miguel	7,5
Conceição	7,3
Juru	7,2
Campina Grande/INSA	7,0
Itatuba	6,5
Caiçara	6,4
Caraúbas	6,4
Soledade	6,2

Posto Pluviométrico	Total 03/01
Igaracy	5,9
Sousa	5,4
São José de Espinharas	5,2
Gado Bravo	4,8
Cachoeira dos Índios	4,8
Maturéia	4,5
Pedra Lavrada	4,0
Sousa/São Gonçalo	4,0
Campina Grande/Sítio Açude de Dentro	4,0
Campina Grande/EMBRAPA	3,4
São José do Sabugi	3,1
Cruz do Espírito Santo	3,1
Olivedos	3,0
Aguiar	2,9
Bernardino Batista	2,7
Boqueirão/Açude Boqueirão	2,7
Nova Palmeira	2,5
Ouro Velho	2,4
João Pessoa/DFAARA	2,2
Baía da Traição	2,1
Tavares	1,7
Monte Horebe	1,6
Alhandra	1,3
Dona Inês	1,2
Conde	0,9
São Domingos	0,6
Cabedelo	0,6
Marizópolis	0,6
Santa Rita	0,1

Chuvas Acumuladas no Mês (mm) - 01/01 - 03/01

(Valores acumulados acima de 1,00mm)

Posto Pluviométrico	Total 01/01 - 03/01
Itapororoca	101,9
Itaporanga/Fazenda Veludo	72,1
Mamanguape	68,3
Cuitegi	65,5
Sapé	64,8
Borborema	57,7
Cajazeiras/Açude Lagoa do Arroz	55,0
Monte Horebe	52,6
Santa Rita	51,5
Serraria	49,4

Posto Pluviométrico	Total 01/01 - 03/01
Rio Tinto	48,5
Lagoa Seca	47,6
Pilar	46,8
Alhandra	44,4
Diamante	42,0
São Sebastião de Lagoa de Roça	41,8
Lucena	41,5
Igaracy	38,5
Carrapateira	37,3
Mamanguape/ASPLAN	36,6
Bananeiras	34,0
São José de Caiana	32,7
Pilõesinhos	32,5
Cajazeiras	31,6
Guarabira	31,4
Riachão do Bacamarte	31,0
Esperança	29,3
São José de Piranhas	28,0
Areia	27,9
Serra Grande	26,8
Alagoa Grande	26,6
Alagoinha	26,0
Cruz do Espírito Santo	25,2
Gurinhém	24,3
Pedro Régis	24,1
Areial	22,6
Cachoeira dos Índios	22,3
João Pessoa/CEDRES	21,8
Nova Floresta	21,7
Mataraca	21,5
Massaranduba	21,3
Boa Ventura	21,0
Riachão	20,7
João Pessoa/DFAARA	20,6
Matinhas	19,8
Mãe D'Água	18,8
Cacimba de Dentro	18,7
Ouro Velho	17,4
Montadas	17,2
São José da Lagoa Tapada	17,1
Cabedelo	16,2
Juru	16,0
Salgado de São Félix	15,2

Posto Pluviométrico	Total 01/01 - 03/01
Caiçara	15,1
Ibiara	15,0
Campina Grande/São José da Mata	15,0
Pirpirituba	15,0
Catingueira	14,0
Baía da Traição	13,1
Campo de Santana/Tacima	12,8
Aguiar	12,7
Fagundes	12,4
Juarez Távora	12,0
Pedra Branca	11,6
São José de Espinharas	11,0
Frei Martinho	10,8
Condado	10,0
Gado Bravo	9,7
Serra Redonda	9,5
Campina Grande/INSA	9,4
Dona Inês	8,9
Teixeira	8,9
Poço Dantas	8,8
São José do Bonfim	8,6
Conceição	8,6
Coxixola	8,3
Amparo	8,1
Assunção	8,1
Tavares	7,9
Boqueirão/Açude Boqueirão	7,9
Esperança/São Miguel	7,5
Conde/Açude Gramame Mamuaba	7,4
Campina Grande/EMBRAPA	7,4
Coremas/Açude Coremas	7,0
São Bentinho	7,0
Itatuba	6,5
Caraúbas	6,4
Soledade	6,2
Água Branca	6,0
Emas	5,5
Sousa	5,4
Manaíra	5,2
Congo	4,7
Maturéia	4,5
Sousa/São Gonçalo	4,4
Cajazeiras/Açude Engenheiro Avidos	4,3

Posto Pluviométrico	Total 01/01 - 03/01
Pedra Lavrada	4,0
Nazarezinho	4,0
Campina Grande/Sítio Açude de Dentro	4,0
São José dos Cordeiros	3,8
Marizópolis	3,7
Santa Teresinha	3,2
São José do Sabugi	3,1
Olivedos	3,0
Sumé	2,8
São Sebastião do Umbuzeiro	2,8
Santana dos Garrotes	2,7
Bernardino Batista	2,7
Sumé/UFCEG	2,5
Nova Palmeira	2,5
Picuí	1,8
Cajazeirinhas	1,2
Patos/EMBRAPA	1,0

Qualquer dúvida entrar em contato com:

Monitoramento Sala de Situação
Tel. Fixo: (83) 3310-6367
Cel: (83) 98841-9918
email: gemoh@aes.pb.gov.br