

INFORME METEOROLÓGICO DIÁRIO SALA DE SITUAÇÃO

Campina Grande, 15 de dezembro de 2022

Análise

Nesta manhã de quinta-feira, observa-se a presença de nebulosidade do tipo baixa na parte central do Estado da Paraíba. No decorrer do dia, a nebulosidade fica variável e favorável à ocorrência de chuvas passageiras na região do agreste, brejo e litoral. Nas demais regiões o tempo deverá permanecer com sol, favorecendo aos registros de altas temperaturas e baixos índices de umidade relativa do ar, no período da tarde.



Imagem do Satélite GOES em 15/12/2022 as 9:20h. Fonte: INMET.

Distribuição Espacial das Chuvas

No período das 07:00h do dia 14/12/2022 às 07:00h do dia 15/12/2022, não foram informadas precipitações nos 242 postos pluviométricos monitorados pela AESA.

PRECIPITAÇÃO MÁXIMA DOS MUNICÍPIOS/POSTOS NO DIA 15/12/2022

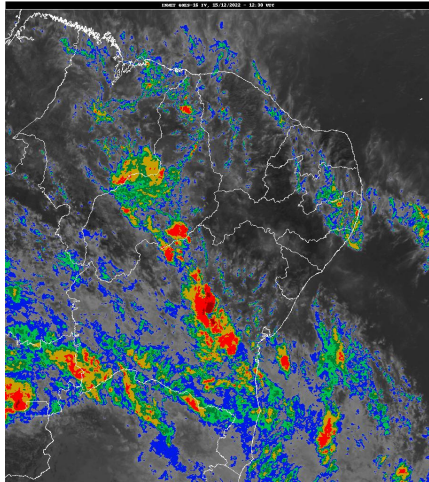
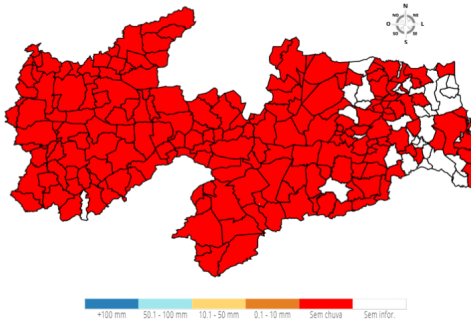

Chuvas Acumuladas no Mês (mm) - 01/12 - 15/12

(Valores acumulados acima de 1,00mm)

| Posto Pluviométrico | Total 01/12 - 15/12 |
|--|------------------------|
| Maturéia | 72,7 |
| Santa Inês | 60,2 |
| São João do Rio do Peixe/Antenor Navarro | 58,0 |

| Posto Pluviométrico | Total 01/12 - 15/12 |
|---------------------------------|------------------------|
| Triunfo | 52,2 |
| João Pessoa/CEDRES | 51,2 |
| Nazareinho | 49,5 |
| Dona Inês | 48,7 |
| Ibiara | 48,3 |
| São José do Bonfim | 47,2 |
| Santa Helena | 47,0 |
| Bom Jesus | 46,9 |
| Pedra Lavrada | 46,4 |
| Pirpirituba | 45,2 |
| Cajazeiras | 44,9 |
| Água Branca | 43,0 |
| Imaculada | 41,1 |
| São Bento | 41,0 |
| Pilõesinhos | 39,9 |
| Cajazeirinhas | 37,8 |
| Serraria | 37,1 |
| Cacimba de Areia | 36,9 |
| Juazeirinho | 36,5 |
| Borborema | 35,2 |
| São João do Tigre | 32,8 |
| Igaracy | 32,6 |
| Cacimba de Dentro | 31,7 |
| Santa Cecília | 31,7 |
| Bananeiras | 31,6 |
| Diamante | 30,8 |
| Pedro Régis | 29,3 |
| Itaporanga | 28,2 |
| Manaíra | 28,2 |
| Sousa | 28,0 |
| Tenório | 27,6 |
| Cuitegi | 27,3 |
| São José de Caiana | 26,9 |
| Jacará | 26,5 |
| Salgado de São Félix | 26,4 |
| Cajazeiras/Açude Lagoa do Arroz | 26,1 |
| Coremas/Açude Coremas | 25,8 |
| Santa Teresinha | 24,7 |
| Curral Velho | 23,5 |
| Conceição | 23,4 |

| Posto Pluviométrico | Total 01/12 - 15/12 |
|------------------------------------|------------------------|
| Boa Ventura | 23,0 |
| São Sebastião de Lagoa de Roça | 22,9 |
| São Domingos | 22,7 |
| Conde | 22,5 |
| Princesa Isabel | 22,2 |
| Poço de José de Moura | 22,1 |
| Cuité | 22,0 |
| Alagoinha | 21,9 |
| Itatuba | 21,9 |
| Alhandra | 21,8 |
| Mamanguape | 21,3 |
| Poço Dantas | 21,2 |
| Sossêgo | 21,0 |
| Natuba | 20,8 |
| São José dos Ramos | 20,8 |
| Nova Floresta | 20,8 |
| Cruz do Espírito Santo | 20,6 |
| Santa Rita | 20,5 |
| Tavares | 20,4 |
| Rio Tinto | 20,0 |
| Massaranduba | 19,4 |
| Riachão | 19,0 |
| Amparo | 18,9 |
| Fagundes | 18,8 |
| Santa Luzia | 18,8 |
| Cajazeiras/Açude Engenheiro Avidos | 18,8 |
| Areia | 18,5 |
| Serra Redonda | 18,4 |
| Esperança | 17,8 |
| Conde/Açude Gramame Mamuaba | 17,7 |
| São Vicente do Seridó | 17,6 |
| Santana dos Garrotes | 17,5 |
| Paulista | 17,3 |
| Congo | 17,2 |
| Brejo do Cruz | 17,1 |
| Pitimbu | 16,9 |
| Caiçara | 16,9 |
| Pilar | 16,6 |
| Alagoa Nova | 16,5 |
| Guarabira | 16,2 |
| João Pessoa/DFAARA | 16,2 |
| São Vicente do Seridó/Seridó | 16,1 |
| Sapé | 16,0 |

| Posto Pluviométrico | Total 01/12 - 15/12 |
|--------------------------------------|------------------------|
| Aroeiras | 15,8 |
| Campina Grande/EMBRAPA | 15,6 |
| São José do Sabugi | 15,5 |
| Curral de Cima | 15,5 |
| Juru | 15,3 |
| Esperança/São Miguel | 15,2 |
| Baraúna | 15,0 |
| Pedra Branca | 14,9 |
| Ingá | 14,8 |
| Caturité/Fazenda Campo de Emas | 14,6 |
| Mataraca | 14,4 |
| Mamanguape/ASPLAN | 14,2 |
| Araçagi | 14,1 |
| Ouro Velho | 14,0 |
| Itapororoca | 13,6 |
| Juarez Távora | 13,3 |
| Marcação | 12,9 |
| Riachão do Bacamarte | 12,4 |
| Campo de Santana/Tacima | 12,4 |
| Baía da Traição | 12,3 |
| Bernardino Batista | 12,2 |
| Santana de Mangueira | 12,0 |
| Campina Grande/Sítio Açude de Dentro | 12,0 |
| Patos/EMBRAPA | 11,9 |
| Gurinhém | 11,7 |
| Campina Grande/São José da Mata | 11,7 |
| Alcantil | 11,6 |
| Campina Grande/INSA | 11,6 |
| Catingueira | 11,5 |
| Caturité | 11,5 |
| Alagoa Grande | 11,5 |
| Cacimbas | 11,3 |
| Boqueirão/Açude Boqueirão | 11,2 |
| Cabedelo | 11,1 |
| Mato Grosso | 10,6 |
| Camalaú | 10,2 |
| Vista Serrana/Desterro de Malta | 10,0 |
| Aguiar | 10,0 |
| Nova Olinda | 9,9 |
| Livramento | 9,6 |
| Sousa/São Gonçalo | 9,3 |
| Lucena | 9,3 |
| Pombal | 9,2 |

| Posto Pluviométrico | Total 01/12 - 15/12 |
|--|------------------------|
| Joca Claudino/Santarém | 9,2 |
| Puxinanã | 9,2 |
| Riacho de Santo Antônio | 8,5 |
| Sumé | 8,5 |
| Mari | 8,5 |
| Marizópolis | 8,5 |
| São Domingos do Cariri | 8,1 |
| Olivedos | 8,1 |
| Condado | 8,0 |
| Aparecida | 8,0 |
| São José dos Cordeiros | 7,7 |
| Picuí | 7,6 |
| Santa Cruz | 7,5 |
| Gado Bravo | 7,3 |
| Boa Vista | 7,2 |
| São José de Piranhas | 7,0 |
| Serra Branca | 6,9 |
| Serra Grande | 6,8 |
| Passagem | 6,8 |
| Montadas | 5,9 |
| Uiraúna | 5,6 |
| Bom Sucesso | 5,2 |
| Areial | 5,2 |
| Cubati | 5,0 |
| Mãe D`Água | 5,0 |
| Soledade | 4,8 |
| São Bento | 4,6 |
| Teixeira | 4,6 |
| Cabaceiras | 4,5 |
| Monteiro/EMBRAPA | 4,4 |
| Brejo dos Santos | 4,0 |
| Prata | 4,0 |
| Lagoa Seca | 3,9 |
| Pilões | 3,8 |
| Monte Horebe | 3,7 |
| São José de Espinharas | 3,6 |
| Emas | 3,6 |
| São Sebastião do Umbuzeiro | 2,9 |
| Jericó | 2,8 |
| Gurjão | 2,3 |
| Riacho dos Cavalos/Jenipapeiro dos Carreiros | 2,0 |
| Nova Palmeira | 1,7 |

Chuvas Acumuladas no Ano (mm) - 01/01 - 15/12
(Valores acumulados acima de 600,00mm)

| Posto Pluviométrico | Total 01/01 - 15/12 |
|-----------------------------|------------------------|
| João Pessoa/DFAARA | 2.629,9 |
| Alhandra | 2.321,0 |
| João Pessoa/CEDRES | 2.316,9 |
| Lucena | 2.296,3 |
| Conde | 2.291,1 |
| Cabedelo | 2.233,9 |
| Caaporã | 2.170,5 |
| Cabedelo/EMATER | 2.136,5 |
| João Pessoa/Mares | 2.133,8 |
| Marcação | 2.129,7 |
| Bayeux | 2.126,1 |
| Pitimbu | 2.111,7 |
| Conde/Açude Gramame Mamuaba | 2.111,3 |
| João Pessoa/Mangabeira | 2.084,4 |
| Bananeiras | 2.029,0 |
| Santa Rita | 2.008,9 |
| Mamanguape/ASPLAN | 1.944,4 |
| Rio Tinto | 1.935,6 |
| Baía da Traição | 1.927,2 |
| Mataraca | 1.872,9 |
| Pilõezinhos | 1.794,8 |
| Mamanguape | 1.769,9 |
| Pedro Régis | 1.767,5 |
| Borborema | 1.751,0 |
| Areia | 1.734,8 |
| Jacaraú | 1.690,0 |
| Serraria | 1.621,8 |
| Cruz do Espírito Santo | 1.614,3 |
| Cajazeiras | 1.610,3 |
| Serra da Raiz | 1.597,1 |
| Pilões | 1.592,9 |
| Capim | 1.590,6 |
| Solânea | 1.589,1 |
| Pirpirituba | 1.583,3 |
| Cachoeira dos Índios | 1.526,2 |
| Natuba | 1.509,5 |
| Sapé | 1.501,4 |
| Curral de Cima | 1.494,5 |
| Guarabira | 1.448,9 |
| Cuitegi | 1.442,2 |
| Cuité de Mamanguape | 1.438,2 |
| Itapororoca | 1.418,5 |

| Posto Pluviométrico | Total 01/01 - 15/12 |
|--|------------------------|
| Catingueira | 1.417,1 |
| Sertãozinho | 1.412,7 |
| Mari | 1.406,2 |
| Araçagi | 1.403,7 |
| Caiçara | 1.396,6 |
| Pedras de Fogo | 1.385,9 |
| Catolé do Rocha/Escola Técnica | 1.385,0 |
| Logradouro | 1.374,9 |
| Pilar | 1.373,5 |
| Bom Jesus | 1.365,1 |
| Diamante | 1.360,0 |
| Belém | 1.357,2 |
| Duas Estradas | 1.341,8 |
| Riachão do Poço | 1.327,2 |
| Alagoa Grande | 1.317,1 |
| Fagundes | 1.297,2 |
| Bernardino Batista | 1.281,9 |
| Triunfo | 1.269,5 |
| Uiraúna | 1.268,1 |
| Igaracy | 1.263,9 |
| São Miguel de Taipu | 1.259,9 |
| Alagoinha | 1.257,3 |
| Nazarezinho | 1.247,2 |
| Aguiar | 1.239,8 |
| Cajazeiras/Açude Lagoa do Arroz | 1.234,0 |
| Alagoa Nova | 1.233,6 |
| Cajazeirinhas | 1.221,9 |
| Umbuzeiro | 1.213,6 |
| São José de Caiana | 1.204,7 |
| Sobrado | 1.203,5 |
| Dona Inês | 1.199,2 |
| São Bentinho | 1.189,3 |
| Marizópolis | 1.188,8 |
| Caldas Brandão | 1.186,3 |
| Lagoa Seca | 1.181,5 |
| Monte Horebe | 1.176,3 |
| Cajazeiras/Açude Engenheiro Avidos | 1.174,7 |
| Joca Claudino/Santarém | 1.172,5 |
| Itaporanga | 1.165,8 |
| Olho D`Água | 1.162,3 |
| Serra Redonda | 1.161,3 |
| Riacho dos Cavalos/Jenipapeiro dos Carreiros | 1.153,7 |
| Serra Grande | 1.150,0 |

| Posto Pluviométrico | Total 01/01 - 15/12 |
|--|------------------------|
| Piancó | 1.135,7 |
| São José de Espinharas | 1.134,0 |
| Salgado de São Félix | 1.131,7 |
| São João do Rio do Peixe/Antenor Navarro | 1.127,3 |
| Mulungu | 1.124,5 |
| Vista Serrana/Desterro de Malta | 1.123,9 |
| Itabaiana | 1.115,6 |
| Catolé do Rocha | 1.114,3 |
| Carrapateira | 1.114,0 |
| São José de Piranhas | 1.113,0 |
| São José do Brejo do Cruz | 1.111,0 |
| Tavares | 1.110,2 |
| Lagoa de Dentro | 1.107,3 |
| Condado | 1.104,8 |
| Mogeiro | 1.100,8 |
| Santa Cruz | 1.091,8 |
| Brejo dos Santos | 1.090,0 |
| Poço de José de Moura | 1.089,0 |
| Boa Ventura | 1.085,7 |
| Santa Helena | 1.084,2 |
| Brejo do Cruz | 1.083,8 |
| Jericó | 1.079,2 |
| Campina Grande/EMBRAPA | 1.071,7 |
| Sousa/São Gonçalo | 1.066,9 |
| Matinhas | 1.065,3 |
| Gurinhém | 1.063,0 |
| Água Branca | 1.061,0 |
| Imaculada | 1.056,5 |
| Poço Dantas | 1.055,4 |
| São Domingos | 1.052,7 |
| Araruna | 1.051,3 |
| Mato Grosso | 1.044,1 |
| São Sebastião de Lagoa de Roça | 1.040,8 |
| Pombal | 1.037,9 |
| Emas | 1.037,0 |
| Pedra Branca | 1.033,2 |
| Campo de Santana/Tacima | 1.031,8 |
| Patos/EMBRAPA | 1.020,8 |
| Sousa | 1.008,4 |
| Malta | 1.002,6 |
| Bom Sucesso | 995,5 |
| Esperança/São Miguel | 995,5 |
| Aparecida | 993,6 |

| Posto Pluviométrico | Total 01/01 - 15/12 |
|---------------------------------|------------------------|
| Coremas/Açude Coremas | 990,1 |
| Juripiranga | 982,7 |
| Santana dos Garrotes | 974,4 |
| Esperança | 967,8 |
| Nova Olinda | 961,4 |
| Ibiara | 961,2 |
| São José do Bonfim | 952,2 |
| São Bento | 948,2 |
| Quixaba | 945,6 |
| Taperoá | 941,4 |
| Campina Grande/São José da Mata | 932,7 |
| Juru | 931,1 |
| Lagoa | 923,0 |
| Mãe D'Água | 919,9 |
| Riachão | 916,1 |
| Paulista | 915,9 |
| Ingá | 912,5 |
| Juarez Távora | 909,5 |
| Belém do Brejo do Cruz | 909,2 |
| São Francisco | 907,2 |
| Conceição | 902,4 |
| Cacimba de Dentro | 901,8 |
| Lastro | 896,6 |
| Curral Velho | 896,2 |
| Riachão do Bacamarte | 895,3 |
| Santa Teresinha | 893,6 |
| São José do Sabugi | 892,4 |
| Santa Luzia | 889,4 |
| Teixeira | 885,7 |
| Maturéia | 874,9 |
| Arara | 872,3 |
| Amparo | 866,0 |
| Bonito de Santa Fé | 866,0 |
| Puxinanã | 861,1 |
| Cacimba de Areia | 857,7 |
| Desterro | 856,5 |
| São José dos Ramos | 854,5 |
| Princesa Isabel | 848,0 |
| Prata | 840,0 |
| Santa Inês | 836,8 |
| Itatuba | 833,9 |
| Queimadas | 832,8 |
| Várzea | 829,0 |

| Posto Pluviométrico | Total 01/01 - 15/12 |
|--------------------------------|------------------------|
| São José dos Cordeiros | 822,1 |
| Manaíra | 818,6 |
| São Mamede | 810,4 |
| Zabelê | 808,7 |
| Massaranduba | 804,6 |
| Santana de Mangueira | 803,2 |
| Passagem | 791,5 |
| Vieirópolis | 786,4 |
| Aroeiras | 776,4 |
| Cabaceiras | 773,9 |
| São José de Princesa | 767,9 |
| Cacimbas | 762,2 |
| Itaporanga/Fazenda Veludo | 748,2 |
| Ouro Velho | 744,4 |
| São José da Lagoa Tapada | 743,6 |
| Cuité | 742,5 |
| Damião | 741,4 |
| Areia de Baraúnas | 733,5 |
| Campina Grande/INSA | 727,1 |
| Sumé | 721,9 |
| Livramento | 710,2 |
| Monteiro/EMBRAPA | 704,4 |
| Sumé/UFCG | 702,3 |
| Junco do Seridó | 692,5 |
| Sossêgo | 683,7 |
| São Sebastião do Umbuzeiro | 675,5 |
| Barra de Santana | 670,5 |
| Montadas | 658,5 |
| Santo André | 655,5 |
| Gado Bravo | 643,3 |
| Salgadinho | 641,2 |
| Nova Floresta | 638,5 |
| Serra Branca | 637,8 |
| Tenório | 636,1 |
| Parari | 634,5 |
| Caturité/Fazenda Campo de Emas | 626,1 |
| Assunção | 621,6 |
| Caturité | 620,5 |
| Areial | 615,3 |

Qualquer dúvida entrar em contato com:

Monitoramento Sala de Situação
Tel. Fixo: (83) 3310-6367

Cel: (83) 98841-9918
email: gemoh@aesa.pb.gov.br