

INFORME METEOROLÓGICO DIÁRIO SALA DE SITUAÇÃO

Campina Grande, 20 de janeiro de 2023

Análise

Observa-se um aumento na nebulosidade sobre as regiões do Alto Sertão e Sertão da Paraíba, associado a configuração dos ventos nos médios níveis da atmosfera. No decorrer do dia o tempo deverá permanecer com nebulosidade variável podendo ocorrer chuvas isoladas sobre as regiões do Sertão e Alto Sertão. Nas demais regiões o tempo deverá permanecer com poucas nuvens. As temperaturas máximas registradas na tarde de ontem em Areia; 27,3°C, Cabaceiras; 30,2°C, Campina Grande; 28,3°C, João Pessoa; 31,8°C, Monteiro; 33,3°C, Patos; 34,7°C e São Gonçalo; 32,6°C e, as mínimas registradas na madrugada de hoje em Areia; 20,4°C, Cabaceiras; 22,1°C, Campina Grande; 21,3°C, João Pessoa; 23,4°C, Monteiro; 20,5°C e São Gonçalo; 23,2°C. Fonte: INMET e AESA.



Imagem do Satélite GOES em 20/01/2023 as 9:50h. Fonte: INMET.

Distribuição Espacial das Chuvas

No período das 07:00h do dia 19/01/2023 às 07:00h do dia 20/01/2023, foram informadas precipitações em 75 dos 242 postos pluviométricos monitorados pela AESA. A maior precipitação foi observada em Catolé do Rocha : 64,5 mm.

PRECIPITAÇÃO MÁXIMA DOS MUNICÍPIOS/POSTOS NO DIA 20/01/2023

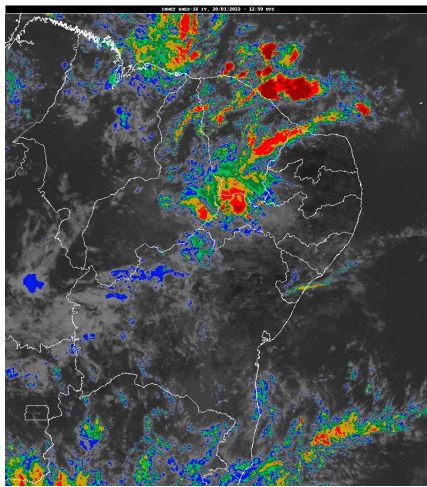
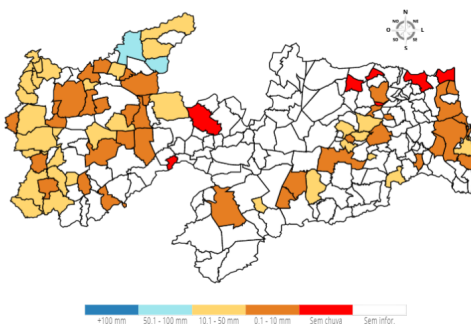

Chuvas Acumuladas do Dia (mm) - 20/01

Posto Pluviométrico	Total 20/01
Catolé do Rocha	64,5
São Bento	55,7
Brejo do Cruz	46,2
Uiraúna	44,3

Posto Pluviométrico	Total 20/01
Poço de José de Moura	43,0
Joca Claudino/Santarém	40,3
Triunfo	37,8
Santa Inês	30,7
Santa Helena	30,3
São José de Piranhas	30,0
Poço Dantas	28,0
Monte Horebe	24,0
Bernardino Batista	22,3
São José de Caiana	22,0
Boqueirão/Açude Boqueirão	20,8
Coremas/Açude Coremas	20,8
Riachão do Bacamarte	20,8
Cajazeiras/Açude Lagoa do Arroz	19,8
Areia	17,5
Boa Ventura	17,0
Lagoa Seca	15,5
João Pessoa/DFAARA	15,2
São José de Espinharas	14,9
Santana de Mangueira	14,3
Alagoa Nova	14,3
Esperança	14,0
Salgado de São Félix	13,5
Belém do Brejo do Cruz	13,4
Jericó	13,2
Carrapateira	12,0
Coxixola	11,8
Conceição	11,0
Cajazeirinhas	10,3
Diamante	10,0
São Francisco	10,0
Pilar	8,9
Sousa	8,2
Mato Grosso	7,8
Cajazeiras	6,5
São Sebastião de Lagoa de Roça	6,4
Cachoeira dos Índios	6,4
Bonito de Santa Fé	6,3
Emas	6,1
Nazarezinho	6,0

Posto Pluviométrico	Total 20/01
Cajazeiras/Açude Engenheiro Avidos	5,8
Cabaceiras	5,5
Bom Sucesso	4,9
Conde/Açude Gramame Mamuaba	4,8
Cruz do Espírito Santo	4,4
Pedra Branca	4,0
Vista Serrana/Desterro de Malta	4,0
Cuitegi	3,5
São Domingos do Cariri	3,4
Marizópolis	3,4
Campina Grande/EMBRAPA	3,1
Tavares	3,0
Paulista	3,0
Condado	3,0
Lucena	2,8
Santa Rita	2,7
Alagoa Grande	2,1
Piancó	2,0
Sumé	2,0
Santa Cruz	2,0
Aparecida	1,7
Ibiara	1,5
Bananeiras	1,5
São Bentinho	1,0
São Domingos	0,8
Catingueira	0,5
Cabedelo	0,5
Sousa/São Gonçalo	0,5
Serraria	0,4
Rio Tinto	0,1
Baía da Traição	0,1

Chuvas Acumuladas no Mês (mm) - 01/01 - 20/01

(Valores acumulados acima de 1,00mm)

Posto Pluviométrico	Total 01/01 - 20/01
Itapororoca	156,9
Pilar	144,5
Sapé	142,2
Cuitegi	140,8
Alhandra	139,9
Monte Horebe	133,3
Marcação	128,7
Mamanguape	127,3

Posto Pluviométrico	Total 01/01 - 20/01
Capim	124,5
Borborema	120,3
Bom Jesus	119,4
Mari	118,6
Riachão do Bacamarte	115,5
Areia	114,3
João Pessoa/DFAARA	111,8
Pilõesinhos	110,1
Rio Tinto	109,7
Conde/Açude Gramame Mamuaba	109,2
Pirpirituba	109,1
Poço Dantas	108,9
Bonito de Santa Fé	108,9
Guarabira	107,5
Lucena	104,6
Matinhas	104,4
Catolé do Rocha	103,3
Santa Rita	103,2
Alagoa Nova	103,2
Sertãozinho	101,4
Curral de Cima	100,6
João Pessoa/CEDRES	98,5
Cajazeiras/Açude Lagoa do Arroz	98,4
Diamante	97,0
Lagoa Seca	96,9
Bananeiras	93,8
Santa Helena	92,9
São José de Caiana	92,2
Mamanguape/ASPLAN	90,8
Serra Redonda	90,7
São José de Piranhas	88,2
Massaranduba	87,6
Serraria	87,5
Araçagi	85,0
Triunfo	84,6
Poço de José de Moura	82,9
Cajazeiras	82,3
Salgado de São Félix	80,9
São Sebastião de Lagoa de Roça	79,5
Pedro Régis	78,7
Mataraca	77,7
Alagoa Grande	76,7
Cruz do Espírito Santo	75,9

Posto Pluviométrico	Total 01/01 - 20/01
Esperança	74,2
Itatuba	72,1
Itaporanga/Fazenda Veludo	72,1
Cabedelo	71,4
Serra Grande	71,0
Uiraúna	70,6
Bernardino Batista	70,5
Alagoinha	70,3
Água Branca	68,8
Cachoeira dos Índios	68,7
Campo de Santana/Tacima	68,5
Cajazeiras/Açude Engenheiro Avidos	65,8
São José de Espinharas	63,6
Puxinanã	63,1
Joca Claudino/Santarém	62,9
São Bento	62,3
Santa Cruz	60,8
Riachão	59,8
Boa Ventura	57,6
Jacaraú	57,0
Juarez Távora	56,2
Carrapateira	55,3
Sousa	55,0
Nova Floresta	54,1
Ingá	53,6
Princesa Isabel	52,9
Gurinhém	50,6
Igaracy	50,2
Caiçara	47,7
Brejo do Cruz	47,6
Santa Inês	44,8
Fagundes	44,6
Natuba	42,4
Curral Velho	42,1
Conceição	41,4
São José dos Ramos	40,7
Areial	40,1
Montadas	39,6
Boqueirão/Açude Boqueirão	38,1
Baía da Traição	37,9
Campina Grande/EMBRAPA	37,0
Esperança/São Miguel	36,9
Dona Inês	36,7

Posto Pluviométrico	Total 01/01 - 20/01
São Francisco	36,4
Cacimba de Dentro	36,4
Ibiara	35,6
Jericó	35,5
Condado	35,5
Nazarezinho	35,0
Coremas/Açude Coremas	34,2
Patos/EMBRAPA	33,5
Olho D'Água	32,5
Aparecida	32,2
Paulista	32,0
Vista Serrana/Desterro de Malta	32,0
Mato Grosso	31,9
Areia de Baraúnas	31,0
Santana de Mangueira	31,0
Campina Grande/INSA	30,8
Desterro	29,7
Piancó	29,2
Marizópolis	27,8
Emas	27,6
Sumé/UFCG	27,0
São Domingos	26,9
Bom Sucesso	25,9
Santana dos Garrotes	25,8
São José da Lagoa Tapada	25,2
Campina Grande/São José da Mata	24,5
Cabaceiras	24,0
Santa Teresinha	23,4
Tavares	23,1
Cajazeirinhas	23,1
Pedra Branca	22,8
Conde	22,4
Itaporanga	22,1
Vieirópolis	22,0
Aguiar	21,0
Coxixola	20,1
Imaculada	20,1
Brejo dos Santos	20,0
Passagem	19,1
Sousa/São Gonçalo	19,0
Riacho dos Cavalos/Jenipapeiro dos Carreiros	19,0
Catingueira	18,8
Mãe D'Água	18,8

Posto Pluviométrico	Total 01/01 - 20/01
Lastro	18,3
Belém do Brejo do Cruz	18,2
São José dos Cordeiros	18,2
Livramento	18,1
Juru	17,8
São Bentinho	17,7
Ouro Velho	17,4
São José do Bonfim	17,2
Pombal	16,7
Gado Bravo	16,4
Pilões	15,9
Sumé	15,8
Manaíra	14,2
Serra da Raiz	14,1
Olivedos	14,0
Amparo	13,2
São Vicente do Seridó/Seridó	12,8
Algodão de Jandaíra	12,6
Congo	11,6
São José do Sabugi	11,3
Monteiro/EMBRAPA	11,0
Frei Martinho	10,8
Aroeiras	10,5
Serra Branca	10,1
Santa Luzia	10,1
Baraúna	10,0
São João do Cariri	9,6
Teixeira	8,9
Zabelê	8,6
Soledade	8,0
Picuí	7,2
Caraúbas	6,4
São Vicente do Seridó	6,2
Barra de Santa Rosa	6,2
Nova Palmeira	6,1
Pedra Lavrada	5,1
São Domingos do Cariri	4,5
Maturéia	4,5
Cubati	4,4
Cacimba de Areia	4,0
Campina Grande/Sítio Açude de Dentro	4,0
São João do Tigre	3,7
Boa Vista	3,4

Posto Pluviométrico	Total 01/01 - 20/01
São Sebastião do Umbuzeiro	2,8
Caturité/Fazenda Campo de Emas	2,6
Gurjão	1,8
Juazeirinho	1,2

Qualquer dúvida entrar em contato com:

Monitoramento Sala de Situação
Tel. Fixo: (83) 3310-6367
Cel: (83) 98841-9918
email: gemoh@aes.pb.gov.br