

# INFORME METEOROLÓGICO DIÁRIO

## SALA DE SITUAÇÃO

Campina Grande, 21 de dezembro de 2022

### Análise

A estação do verão no Hemisfério Sul começa às 18h48min (hora de Brasília) no dia 21 de dezembro de 2022 e termina no dia 20 de março de 2023 às 18h25min. O verão é caracterizado, basicamente, por dias (períodos de claridade) mais longos que as noites e pelo aumento da temperatura do ar. No Nordeste do Brasil, em particular sobre o estado da Paraíba, climatologicamente inicia-se a pré-estação das chuvas nas regiões do Alto Sertão e Sertão. Os sistemas meteorológicos responsáveis pelas chuvas são formados nos altos níveis da atmosfera, destacando-se os Vórtices Ciclônicos e os Cavados que interagem com Sistemas Frontais oriundos do sudeste do Brasil. Fevereiro a maio é considerado o período mais chuvoso das regiões do Cariri/Curimataú, Sertão e Alto Sertão. O principal sistema meteorológico responsável pelas chuvas neste período é a Zona de Convergência Intertropical (ZCIT). Esta estação é caracterizada pela ocorrência das temperaturas mais elevadas do ano. Houve um aumento na nebulosidade no setor/leste da Paraíba. No entanto, no decorrer do dia o tempo deverá permanecer com sol, favorecendo aos registros de altas temperaturas e baixos índices de umidade relativa do ar, principalmente no setor centro/oeste do Estado, no período da tarde. Existe a possibilidade da ocorrência de chuvas isoladas nas regiões do Sertão e Alto Sertão. As temperaturas máximas registradas na tarde de ontem em Areia; 30,4°C, Cabaceiras; 34,9°C, Campina Grande; 31,5°C, João Pessoa; 33,0°C, Monteiro; 32,8°C e São Gonçalo; 36,0°C e, as mínimas registradas na madrugada de hoje em Areia; 20,6°C, Cabaceiras; 21,2°C, Campina Grande; 21,4°C, João Pessoa; 25,1°C, Monteiro; 20,1°C e São Gonçalo; 20,9°C. Fonte: INMET e AESA.



Imagem do Satélite GOES em 21/12/2022 as 9:40h. Fonte: INMET.

### Distribuição Espacial das Chuvas

No período das 07:00h do dia 20/12/2022 às 07:00h do dia 21/12/2022, foram informadas precipitações em 12 dos 242 postos pluviométricos monitorados pela AESA. A maior precipitação foi observada em Camalaú : 22,9 mm.

PRECIPITAÇÃO MÁXIMA DOS MUNICÍPIOS/POSTOS NO DIA 21/12/2022

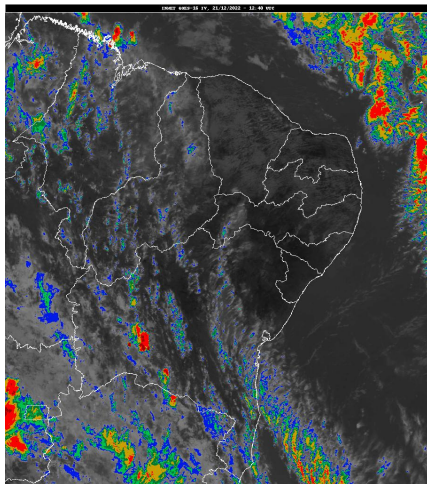
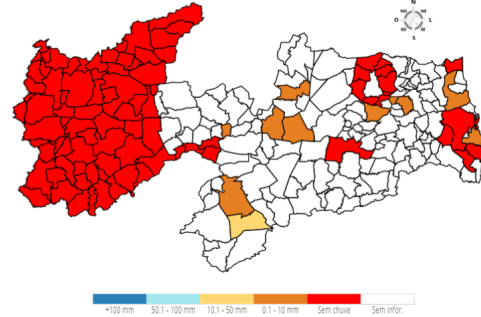

### Chuvas Acumuladas do Dia (mm) - 21/12

Posto Pluviométrico	Total 21/12
Camalaú	22,9
Juazeirinho	5,6
Areia de Baraúnas	4,5
Pedra Lavrada	2,2
Sumé/UFCCG	2,0
Sumé	1,8
Pilõesinhos	1,1
João Pessoa/CEDRES	1,0
Guarabira	0,5
Soledade	0,5
Rio Tinto	0,4
Areia	0,3

### Chuvas Acumuladas no Mês (mm) - 01/12 - 21/12

(Valores acumulados acima de 1,00mm)

Posto Pluviométrico	Total 01/12 - 21/12
Maturéia	72,7
Santa Inês	65,8
São João do Rio do Peixe/Antenor Navarro	58,0
Triunfo	52,2
João Pessoa/CEDRES	52,2
Nazarezinho	49,5
Dona Inês	48,7
Pedra Lavrada	48,6
Ibiara	48,3
São José do Bonfim	47,2
Santa Helena	47,0
Bom Jesus	46,9
Pirpirituba	45,2

Posto Pluviométrico	Total 01/12 - 21/12
Cajazeiras	44,9
Água Branca	43,0
Juazeirinho	42,1
Imaculada	41,1
São Bentinho	41,0
Pilõesinhos	41,0
Manaíra	40,3
Cajazeirinhas	37,8
Serraria	37,1
Cacimba de Areia	36,9
Borborema	35,2
Camalaú	33,1
São João do Tigre	32,8
Igaracy	32,6
Cacimba de Dentro	31,7
Santa Cecília	31,7
Bananeiras	31,6
Diamante	30,8
Pedro Régis	29,3
Itaporanga	28,2
Sousa	28,0
Tenório	27,6
Cuitegi	27,3
São José de Caiana	26,9
Jacaraú	26,5
Cajazeiras/Açude Lagoa do Arroz	26,1
Coremas/Açude Coremas	25,8
Santa Teresinha	24,7
Salgado de São Félix	24,4
Curral Velho	23,5
Conceição	23,4
Boa Ventura	23,0
São Sebastião de Lagoa de Roça	22,9
São Domingos	22,7
Conde	22,5
Princesa Isabel	22,2
Poço de José de Moura	22,1
Cuité	22,0
Alagoinha	21,9
Itatuba	21,9
Alhandra	21,8
Mamanguape	21,3
Poço Dantas	21,2

Posto Pluviométrico	Total 01/12 - 21/12
Sossêgo	21,0
Natuba	20,8
São José dos Ramos	20,8
Nova Floresta	20,8
Cruz do Espírito Santo	20,6
Santa Rita	20,5
Rio Tinto	20,4
Tavares	20,4
Massaranduba	19,4
Riachão	19,0
Amparo	18,9
Fagundes	18,8
Areia	18,8
Santa Luzia	18,8
Cajazeiras/Açude Engenheiro Avidos	18,8
Serra Redonda	18,4
Esperança	17,8
Conde/Açude Gramame Mamuaba	17,7
São Vicente do Seridó	17,6
Santana dos Garrotes	17,5
Paulista	17,3
Congo	17,2
Brejo do Cruz	17,1
Pitimbu	16,9
Caiçara	16,9
Guarabira	16,7
Pilar	16,6
Alagoa Nova	16,5
João Pessoa/DFAARA	16,2
São Vicente do Seridó/Seridó	16,1
Sapé	16,0
Aroeiras	15,8
Campina Grande/EMBRAPA	15,6
São José do Sabugi	15,5
Curral de Cima	15,5
Juru	15,3
Esperança/São Miguel	15,2
Baraúna	15,0
Pedra Branca	14,9
Ingá	14,8
Caturité/Fazenda Campo de Emas	14,6
Mataraca	14,4
Mamanguape/ASPLAN	14,2

Posto Pluviométrico	Total 01/12 - 21/12
Araçagi	14,1
Ouro Velho	14,0
Itapororoca	13,6
Juarez Távora	13,3
Marcação	12,9
Riachão do Bacamarte	12,4
Campo de Santana/Tacima	12,4
Baía da Traição	12,3
Bernardino Batista	12,2
Santana de Mangueira	12,0
Campina Grande/Sítio Açude de Dentro	12,0
Patos/EMBRAPA	11,9
Gurinhém	11,7
Campina Grande/São José da Mata	11,7
Alcantil	11,6
Campina Grande/INSA	11,6
Catingueira	11,5
Caturité	11,5
Alagoa Grande	11,5
Cacimbas	11,3
Boqueirão/Açude Boqueirão	11,2
Cabedelo	11,1
Teixeira	11,0
Mato Grosso	10,6
Sumé	10,3
Soledade	10,1
Vista Serrana/Desterro de Malta	10,0
Aguiar	10,0
Nova Olinda	9,9
Livramento	9,6
Sousa/São Gonçalo	9,3
Lucena	9,3
Pombal	9,2
Joca Claudino/Santarém	9,2
Puxinanã	9,2
Riacho de Santo Antônio	8,5
Mari	8,5
Marizópolis	8,5
São Domingos do Cariri	8,1
Olivedos	8,1
Condado	8,0
Aparecida	8,0
São José dos Cordeiros	7,7

Posto Pluviométrico	Total 01/12 - 21/12
Picuí	7,6
Santa Cruz	7,5
Gado Bravo	7,3
Boa Vista	7,2
São José de Piranhas	7,0
Serra Branca	6,9
Serra Grande	6,8
Passagem	6,8
Montadas	5,9
Uiraúna	5,6
Bom Sucesso	5,2
Areial	5,2
Cubati	5,0
Mãe D'Água	5,0
Areia de Baraúnas	4,5
Cabaceiras	4,5
Monteiro/EMBRAPA	4,4
Brejo dos Santos	4,0
Prata	4,0
Lagoa Seca	3,9
Pilões	3,8
Monte Horebe	3,7
São José de Espinharas	3,6
Emas	3,6
São Sebastião do Umbuzeiro	2,9
Jericó	2,8
Gurjão	2,3
Sumé/UFCG	2,0
Riacho dos Cavalos/Jenipapeiro dos Carreiros	2,0
Nova Palmeira	1,7

**Chuvas Acumuladas no Ano (mm) - 01/01 - 21/12**

(Valores acumulados acima de 600,00mm)

Posto Pluviométrico	Total 01/01 - 21/12
João Pessoa/DFAARA	2.629,9
Alhandra	2.321,0
João Pessoa/CEDRES	2.317,9
Lucena	2.296,3
Conde	2.291,1
Cabedelo	2.233,9
Caaporã	2.170,5
Cabedelo/EMATER	2.136,5

Posto Pluviométrico	Total 01/01 - 21/12
João Pessoa/Mares	2.133,8
Marcação	2.129,7
Bayeux	2.126,1
Pitimbu	2.111,7
Conde/Açude Gramame Mamuaba	2.111,3
João Pessoa/Mangabeira	2.084,4
Bananeiras	2.029,0
Santa Rita	2.008,9
Mamanguape/ASPLAN	1.944,4
Rio Tinto	1.936,0
Baía da Traição	1.927,2
Mataraca	1.872,9
Pilõesinhos	1.795,9
Mamanguape	1.769,9
Pedro Régis	1.767,5
Borborema	1.751,0
Areia	1.735,1
Jacaráú	1.690,0
Serraria	1.621,8
Cruz do Espírito Santo	1.614,3
Cajazeiras	1.610,3
Serra da Raiz	1.597,1
Pilões	1.592,9
Capim	1.590,6
Solânea	1.589,1
Pirpirituba	1.583,3
Cachoeira dos Índios	1.526,2
Natuba	1.509,5
Sapé	1.501,4
Curral de Cima	1.494,5
Guarabira	1.449,4
Cuitegi	1.442,2
Cuité de Mamanguape	1.438,2
Itapororoca	1.418,5
Catingueira	1.417,1
Sertãozinho	1.412,7
Mari	1.406,2
Araçagi	1.403,7
Caiçara	1.396,6
Pedras de Fogo	1.385,9
Catolé do Rocha/Escola Técnica	1.385,0
Logradouro	1.374,9
Pilar	1.373,5

Posto Pluviométrico	Total 01/01 - 21/12
Bom Jesus	1.365,1
Diamante	1.360,0
Belém	1.357,2
Duas Estradas	1.341,8
Riachão do Poço	1.327,2
Alagoa Grande	1.317,1
Fagundes	1.297,2
Bernardino Batista	1.281,9
Triunfo	1.269,5
Uiraúna	1.268,1
Igaracy	1.263,9
São Miguel de Taipu	1.259,9
Alagoinha	1.257,3
Nazarezinho	1.247,2
Aguiar	1.239,8
Cajazeiras/Açude Lagoa do Arroz	1.234,0
Alagoa Nova	1.233,6
Cajazeirinhas	1.221,9
Umbuzeiro	1.213,6
São José de Caiana	1.204,7
Sobrado	1.203,5
Dona Inês	1.199,2
São Bentinho	1.189,3
Marizópolis	1.188,8
Caldas Brandão	1.186,3
Lagoa Seca	1.181,5
Monte Horebe	1.176,3
Cajazeiras/Açude Engenheiro Avidos	1.174,7
Joca Claudino/Santarém	1.172,5
Itaporanga	1.165,8
Olho D'Água	1.162,3
Serra Redonda	1.161,3
Riacho dos Cavalos/Jenipapeiro dos Carreiros	1.153,7
Serra Grande	1.150,0
Piancó	1.135,7
São José de Espinharas	1.134,0
Salgado de São Félix	1.129,7
São João do Rio do Peixe/Antenor Navarro	1.127,3
Mulungu	1.124,5
Vista Serrana/Desterro de Malta	1.123,9
Itabaiana	1.115,6
Catolé do Rocha	1.114,3
Carrapateira	1.114,0

Posto Pluviométrico	Total 01/01 - 21/12
São José de Piranhas	1.113,0
São José do Brejo do Cruz	1.111,0
Tavares	1.110,2
Lagoa de Dentro	1.107,3
Condado	1.104,8
Mogeiro	1.100,8
Santa Cruz	1.091,8
Brejo dos Santos	1.090,0
Poço de José de Moura	1.089,0
Boa Ventura	1.085,7
Santa Helena	1.084,2
Brejo do Cruz	1.083,8
Jericó	1.079,2
Campina Grande/EMBRAPA	1.071,7
Sousa/São Gonçalo	1.066,9
Matinhas	1.065,3
Gurinhém	1.063,0
Água Branca	1.061,0
Imaculada	1.056,5
Poço Dantas	1.055,4
São Domingos	1.052,7
Araruna	1.051,3
Mato Grosso	1.044,1
São Sebastião de Lagoa de Roça	1.040,8
Pombal	1.037,9
Emas	1.037,0
Pedra Branca	1.033,2
Campo de Santana/Tacima	1.031,8
Patos/EMBRAPA	1.020,8
Sousa	1.008,4
Malta	1.002,6
Bom Sucesso	995,5
Esperança/São Miguel	995,5
Aparecida	993,6
Coremas/Açude Coremas	990,1
Juripiranga	982,7
Santana dos Garrotes	974,4
Esperança	967,8
Nova Olinda	961,4
Ibiara	961,2
São José do Bonfim	952,2
Quixaba	945,6
São Bento	943,6

Posto Pluviométrico	Total 01/01 - 21/12
Taperoá	941,4
Campina Grande/São José da Mata	932,7
Juru	931,1
Lagoa	923,0
Mãe D`Água	919,9
Riachão	916,1
Paulista	915,9
Ingá	912,5
Juarez Távora	909,5
Belém do Brejo do Cruz	909,2
São Francisco	907,2
Conceição	902,4
Cacimba de Dentro	901,8
Lastro	896,6
Curral Velho	896,2
Riachão do Bacamarte	895,3
Santa Teresinha	893,6
São José do Sabugi	892,4
Teixeira	892,1
Santa Luzia	889,4
Maturéia	874,9
Arara	872,3
Amparo	866,0
Bonito de Santa Fé	866,0
Puxinanã	861,1
Cacimba de Areia	857,7
Desterro	856,5
São José dos Ramos	854,5
Princesa Isabel	848,0
Santa Inês	842,4
Prata	840,0
Itatuba	833,9
Queimadas	832,8
Manaíra	830,7
Várzea	829,0
São José dos Cordeiros	822,1
São Mamede	810,4
Zabelê	808,7
Massaranduba	804,6
Santana de Mangueira	803,2
Passagem	791,5
Vieirópolis	786,4
Aroeiras	776,4

<b>Posto Pluviométrico</b>	<b>Total</b> 01/01 - 21/12
Cabaceiras	773,9
São José de Princesa	767,9
Cacimbas	762,2
Itaporanga/Fazenda Veludo	748,2
Ouro Velho	744,4
São José da Lagoa Tapada	743,6
Cuité	742,5
Damião	741,4
Areia de Baraúnas	738,0
Campina Grande/INSA	727,1
Sumé	723,7
Livramento	710,2
Monteiro/EMBRAPA	704,4
Sumé/UFCG	704,3
Junco do Seridó	692,5
Sossêgo	683,7
São Sebastião do Umbuzeiro	675,5
Barra de Santana	670,5
Montadas	658,5
Santo André	655,5
Gado Bravo	643,3
Salgadinho	641,2
Nova Floresta	638,5
Serra Branca	637,8
Tenório	636,1
Parari	634,5
Caturité/Fazenda Campo de Emas	626,1
Assunção	621,6
Caturité	620,5
Areial	615,3
Juazeirinho	603,1

**Qualquer dúvida entrar em contato com:**

Monitoramento Sala de Situação  
Tel. Fixo: (83) 3310-6367  
Cel: (83) 98841-9918  
email: gemoh@aesa.pb.gov.br