

## INFORME METEOROLÓGICO DIÁRIO SALA DE SITUAÇÃO

Campina Grande, 28 de dezembro de 2022

### Análise

Permanece a condição de reduzida nebulosidade em praticamente todo estado da Paraíba. No entanto, no decorrer do dia as altas temperaturas, associadas à alta concentração de umidade presente na atmosfera, deverão favorecer a ocorrência de chuvas pontuais nas regiões do Sertão e Alto Sertão. As temperaturas máximas registradas na tarde de ontem em Areia; 30,7°C, Cabaceiras; 32,9°C, Campina Grande; 31,4°C, João Pessoa; 33,0°C, Monteiro; 32,4°C e São Gonçalo; 32,8°C e, as mínimas registra das na madrugada de hoje em Areia; 20,8°C, Cabaceiras; 22,5°C, Campina Grande; 21,2°C, João Pessoa; 24,8°C, Monteiro; 20,4°C e São Gonçalo; 22,4°C. Fonte: INMET e AESA.



Imagem do Satélite GOES em 28/12/2022 as 9:40h. Fonte: INMET.

### Distribuição Espacial das Chuvas

No período das 07:00h do dia 27/12/2022 às 07:00h do dia 28/12/2022, foram informadas precipitações em 12 dos 242 postos pluviométricos monitorados pela AESA. A maior precipitação foi observada em Rio Tinto: 3,1 mm.

PRECIPITAÇÃO MÁXIMA DOS MUNICÍPIOS/POSTOS NO DIA 28/12/2022

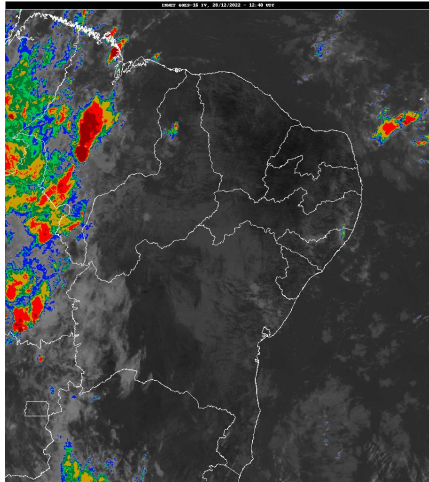
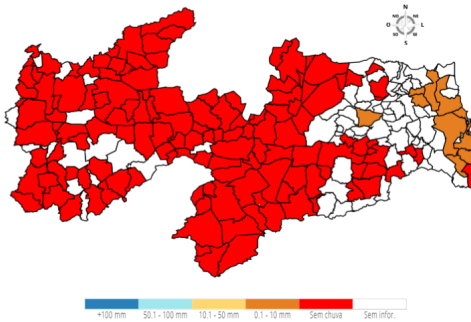

### Chuvas Acumuladas do Dia (mm) - 28/12

Posto Pluviométrico	Total 28/12
Rio Tinto	3,1
Alhandra	3,0
João Pessoa/CEDRES	3,0
Lucena	2,5
João Pessoa/DFAARA	2,4

Posto Pluviométrico	Total 28/12
Mamanguape/ASPLAN	2,3
Conde/Açude Gramame Mamuaba	2,2
Curral de Cima	2,1
Cabedelo	1,7
Santa Rita	0,9
Itapororoca	0,6
Areia	0,3

### Chuvas Acumuladas no Mês (mm) - 01/12 - 28/12

(Valores acumulados acima de 1,00mm)

Posto Pluviométrico	Total 01/12 - 28/12
Cacimba de Areia	120,1
Maturéia	107,4
Quixaba	104,0
Água Branca	103,0
Cajazeirinhas	98,6
São Vicente do Seridó	96,6
Santa Inês	93,8
Vista Serrana/Desterro de Malta	92,5
Teixeira	89,8
São José do Bonfim	89,2
Campina Grande/Sítio Açude de Dentro	86,1
São Bentinho	84,7
Riacho de Santo Antônio	84,0
Olivedos	81,3
Condado	79,0
Triunfo	78,7
Bom Jesus	77,9
Caturité/Fazenda Campo de Emas	76,8
Nova Floresta	76,8
Juazeirinho	74,7
Santa Helena	73,0
Manaíra	72,6
São Vicente do Seridó/Seridó	72,1
Paulista	71,3
Ibiara	70,1
Cajazeiras/Açude Lagoa do Arroz	66,2
São João do Tigre	66,0
Aparecida	66,0
Santana de Mangueira	65,4

Posto Pluviométrico	Total 01/12 - 28/12
Dona Inês	64,8
Pedra Lavrada	64,3
Fagundes	64,1
João Pessoa/CEDRES	63,0
Cajazeiras	59,4
São Mamede	59,0
São João do Rio do Peixe/Antenor Navarro	58,0
Sousa	57,5
Mato Grosso	57,2
São Domingos	57,1
Sumé	57,0
Tavares	56,7
Camalaú	56,1
Tenório	55,3
São José do Sabugi	54,7
Igaracy	53,9
Boqueirão/Açude Boqueirão	52,5
Santa Teresinha	52,3
Jericó	51,6
Congo	51,4
Poço de José de Moura	50,9
Picuí	50,2
Nazarezinho	49,5
São José de Caiana	49,2
Serra Redonda	48,9
Nova Palmeira	48,8
Gurjão	47,8
Aguiar	47,5
Salgado de São Félix	47,4
Diamante	47,4
Coremas/Açude Coremas	47,0
Sumé/UFCG	47,0
Cabaceiras	46,6
Passagem	46,2
Boa Ventura	46,0
Pirpirituba	45,2
Patos/EMBRAPA	45,1
Conceição	44,8
Pedra Branca	43,9
Cubati	42,0
Santa Luzia	42,0
Imaculada	41,1
Pilõesinhos	41,0

Posto Pluviométrico	Total 01/12 - 28/12
Malta	41,0
Campo de Santana/Tacima	40,9
Catingueira	40,3
Borborema	40,3
Serraria	39,2
Salgadinho	39,0
Soledade	38,9
Frei Martinho	37,9
Juru	37,4
Cacimba de Dentro	36,7
Bananeiras	36,6
Princesa Isabel	36,4
São Sebastião de Lagoa de Roça	36,4
Mãe D'Água	36,4
Lagoa	35,0
Junco do Seridó	34,8
Marizópolis	34,6
Areia de Baraúnas	34,0
Sousa/São Gonçalo	33,8
Massaranduba	33,2
Jacaraú	33,0
Riachão	32,7
Campina Grande/EMBRAPA	32,6
Pombal	32,3
Lagoa Seca	32,0
Santa Cecília	31,7
Belém do Brejo do Cruz	31,5
São Domingos do Cariri	31,4
Livramento	31,3
Santana dos Garrotes	31,2
Desterro	31,1
Ingá	30,0
Pedro Régis	29,3
Pitimbu	29,1
Campina Grande/São José da Mata	28,9
Conde	28,3
Itatuba	28,3
Itaporanga	28,2
Algodão de Jandaíra	27,9
Santa Rita	27,6
Cuitegi	27,3
Rio Tinto	27,1
Amparo	26,9

Posto Pluviométrico	Total 01/12 - 28/12
Cuité	26,8
Areia	26,4
Emas	26,2
Cajazeiras/Açude Engenheiro Avidos	26,1
Baraúna	26,0
Sossêgo	25,8
Esperança/São Miguel	25,6
Puxinanã	25,5
Alhandra	25,4
Alagoinha	24,6
Gado Bravo	24,5
Riacho dos Cavalos/Jenipapeiro dos Carreiros	24,5
Mamanguape	24,5
Pilar	24,4
Alagoa Grande	24,4
Cruz do Espírito Santo	24,3
Ouro Velho	24,0
Mamanguape/ASPLAN	23,8
Curral Velho	23,5
São José dos Cordeiros	23,5
Alagoa Nova	23,1
Brejo do Cruz	22,1
Parari	21,9
Santa Cruz	21,5
Caiçara	21,5
Bernardino Batista	21,4
Poço Dantas	21,2
São José de Espinharas	21,1
Natuba	20,8
São José dos Ramos	20,8
Esperança	20,8
Guarabira	20,6
Itapororoca	20,0
Conde/Açude Gramame Mamuaba	19,9
João Pessoa/DFAARA	19,4
Barra de Santa Rosa	19,2
São Bento	19,0
Bom Sucesso	18,7
Riachão do Bacamarte	18,6
Cabedelo	18,5
Curral de Cima	17,6
Sapé	17,2
São José de Piranhas	16,7

Posto Pluviométrico	Total 01/12 - 28/12
Mataraca	16,4
Aroeiras	15,8
Montadas	15,7
Lucena	15,3
Araçagi	15,3
Baía da Traição	14,9
Juarez Távora	13,3
Areial	13,1
Marcação	12,9
Várzea	12,5
Lastro	11,9
Gurinhém	11,7
Monteiro/EMBRAPA	11,6
Alcantil	11,6
Campina Grande/INSA	11,6
Caturité	11,5
São Sebastião do Umbuzeiro	11,3
Cacimbas	11,3
Nova Olinda	9,9
Pilões	9,7
Barra de São Miguel	9,3
Joca Claudino/Santarém	9,2
Brejo dos Santos	9,0
Mari	8,5
Boa Vista	7,2
Serra Branca	6,9
Serra Grande	6,8
Uiraúna	5,6
Carrapateira	4,3
Prata	4,0
Monte Horebe	3,7
Logradouro	1,2

**Chuvas Acumuladas no Ano (mm) - 01/01 - 28/12**

(Valores acumulados acima de 600,00mm)

Posto Pluviométrico	Total 01/01 - 28/12
João Pessoa/DFAARA	2.633,1
João Pessoa/CEDRES	2.328,7
Alhandra	2.324,6
Lucena	2.302,3
Conde	2.296,9
Cabedelo	2.241,3
Caaporã	2.170,5

Posto Pluviométrico	Total 01/01 - 28/12
Cabedelo/EMATER	2.136,5
João Pessoa/Mares	2.133,8
Marcação	2.129,7
Bayeux	2.126,1
Pitimbu	2.123,9
Conde/Açude Gramame Mamuaba	2.113,5
João Pessoa/Mangabeira	2.084,4
Bananeiras	2.034,0
Santa Rita	2.016,0
Mamanguape/ASPLAN	1.954,0
Rio Tinto	1.942,7
Baía da Traição	1.929,8
Mataraca	1.874,9
Pilõesinhos	1.795,9
Mamanguape	1.773,1
Pedro Régis	1.767,5
Borborema	1.756,1
Areia	1.742,7
Jacaraú	1.696,5
Cajazeiras	1.624,8
Serraria	1.623,9
Cruz do Espírito Santo	1.618,0
Serra da Raiz	1.604,0
Pilões	1.598,8
Pirpirituba	1.591,1
Capim	1.590,6
Solânea	1.589,1
Cachoeira dos Índios	1.526,2
Natuba	1.509,5
Sapé	1.502,6
Curral de Cima	1.496,6
Guarabira	1.453,3
Catingueira	1.445,9
Cuitegi	1.442,2
Cuité de Mamanguape	1.438,2
Itapororoca	1.424,9
Sertãozinho	1.412,7
Mari	1.406,2
Araçagi	1.404,9
Caiçara	1.401,2
Bom Jesus	1.396,1
Pedras de Fogo	1.385,9
Catolé do Rocha/Escola Técnica	1.385,0

Posto Pluviométrico	Total 01/01 - 28/12
Pilar	1.381,3
Diamante	1.376,6
Logradouro	1.376,1
Belém	1.357,2
Fagundes	1.342,5
Duas Estradas	1.341,8
Alagoa Grande	1.330,0
Riachão do Poço	1.327,2
Triunfo	1.296,0
Bernardino Batista	1.291,1
Igaracy	1.285,2
Cajazeirinhas	1.282,7
Aguiar	1.277,3
Cajazeiras/Açude Lagoa do Arroz	1.274,1
Uiraúna	1.268,1
Alagoinha	1.260,0
São Miguel de Taipu	1.259,9
Nazarezinho	1.251,2
Alagoa Nova	1.240,2
São Bentinho	1.233,0
São José de Caiana	1.227,0
Dona Inês	1.215,3
Marizópolis	1.214,9
Umbuzeiro	1.213,6
Lagoa Seca	1.209,6
Vista Serrana/Desterro de Malta	1.206,4
Sobrado	1.203,5
Serra Redonda	1.191,8
Caldas Brandão	1.186,3
Cajazeiras/Açude Engenheiro Avidos	1.182,0
Monte Horebe	1.176,3
Riacho dos Cavalos/Jenipapeiro dos Carreiros	1.176,2
Condado	1.175,8
Joca Claudino/Santarém	1.172,5
Itaporanga	1.165,8
Olho D`Água	1.162,3
Salgado de São Félix	1.152,7
São José de Espinharas	1.151,5
Serra Grande	1.150,0
Tavares	1.146,5
Piancó	1.135,7
Jericó	1.128,0

Posto Pluviométrico	Total 01/01 - 28/12
São João do Rio do Peixe/Antenor Navarro	1.127,3
Mulungu	1.124,5
São José de Piranhas	1.122,7
Água Branca	1.121,0
Carrapateira	1.118,3
Poço de José de Moura	1.117,8
Itabaiana	1.115,6
Catolé do Rocha	1.114,3
São José do Brejo do Cruz	1.111,0
Santa Helena	1.110,2
Boa Ventura	1.108,7
Lagoa de Dentro	1.107,3
Santa Cruz	1.105,8
Mogéiro	1.100,8
Brejo dos Santos	1.095,0
Sousa/São Gonçalo	1.091,4
Mato Grosso	1.090,7
Brejo do Cruz	1.088,8
Campina Grande/EMBRAPA	1.088,7
São Domingos	1.087,1
Matinhas	1.065,3
Gurinhém	1.063,0
Pedra Branca	1.062,2
Pombal	1.061,0
Campo de Santana/Tacima	1.060,3
Emas	1.059,6
Imaculada	1.056,5
Poço Dantas	1.055,4
São Sebastião de Lagoa de Roça	1.054,3
Patos/EMBRAPA	1.054,0
Aparecida	1.051,6
Araruna	1.051,3
Quixaba	1.049,6
Malta	1.043,6
Sousa	1.037,6
Coremas/Açude Coremas	1.011,3
Bom Sucesso	1.009,0
Esperança/São Miguel	1.005,9
São José do Bonfim	994,2
Santana dos Garrotes	988,1
Ibiara	983,0
Juripiranga	982,7
Teixeira	970,9

Posto Pluviométrico	Total 01/01 - 28/12
Esperança	970,8
Paulista	969,9
São Bento	963,1
Nova Olinda	961,4
Lagoa	958,0
Juru	953,2
Mãe D'Água	951,3
Campina Grande/São José da Mata	949,9
Taperoá	941,9
Cacimba de Areia	940,9
Belém do Brejo do Cruz	940,7
São José do Sabugi	931,6
Riachão	929,8
Conceição	923,8
Santa Teresinha	921,2
Ingá	913,5
Santa Luzia	912,6
Maturéia	909,6
Juarez Távora	909,5
Lastro	908,5
São Francisco	907,2
Cacimba de Dentro	906,8
Riachão do Bacamarte	901,5
Curral Velho	896,2
Desterro	887,6
Puxinanã	877,4
Amparo	874,0
Arara	872,3
Santa Inês	870,4
São Mamede	869,4
Bonito de Santa Fé	866,0
Manáira	863,0
Princesa Isabel	862,2
Santana de Mangueira	856,6
Massaranduba	855,1
São José dos Ramos	854,5
Várzea	841,5
Itatuba	840,3
Prata	840,0
São José dos Cordeiros	837,9
Queimadas	832,8
Passagem	830,9
Cabaceiras	816,0

<b>Posto Pluviométrico</b>	<b>Total</b> 01/01 - 28/12
Zabelê	808,7
Vieirópolis	786,4
Aroeiras	776,4
Sumé	770,4
São José de Princesa	767,9
Areia de Baraúnas	767,5
Cacimbas	762,2
Ouro Velho	754,4
Sumé/UFCG	749,3
Itaporanga/Fazenda Veludo	748,2
Cuité	747,3
São José da Lagoa Tapada	743,6
Damião	741,4
Livramento	731,9
Junco do Seridó	727,3
Campina Grande/INSA	727,1
Monteiro/EMBRAPA	711,6
Nova Floresta	694,5
Salgadinho	694,4
Sossêgo	688,5
Caturité/Fazenda Campo de Emas	688,3
São Sebastião do Umbuzeiro	683,9
Barra de Santana	670,5
Montadas	668,3
Tenório	663,8
Olivedos	661,6
Gado Bravo	660,5
Parari	656,4
Santo André	655,5
São Vicente do Seridó/Seridó	637,9
Serra Branca	637,8
Juazeirinho	635,7
Riacho de Santo Antônio	634,7
Campina Grande/Sítio Açude de Dentro	629,4
Areial	623,2
Assunção	621,6
Caturité	620,5
Boqueirão/Açude Boqueirão	617,0
Pedra Lavrada	613,0

Cel: (83) 98841-9918  
email: gemoh@aesa.pb.gov.br**Qualquer dúvida entrar em contato com:**Monitoramento Sala de Situação  
Tel. Fixo: (83) 3310-6367