

Boletim de Análise e Previsão do Tempo sobre a Paraíba Sala de Situação

Campina Grande, 15 de março de 2023

ANÁLISE METEOROLÓGICA

Imagem do satélite GOES – dia 15/03/2023 às 07h40min Fonte: INMET

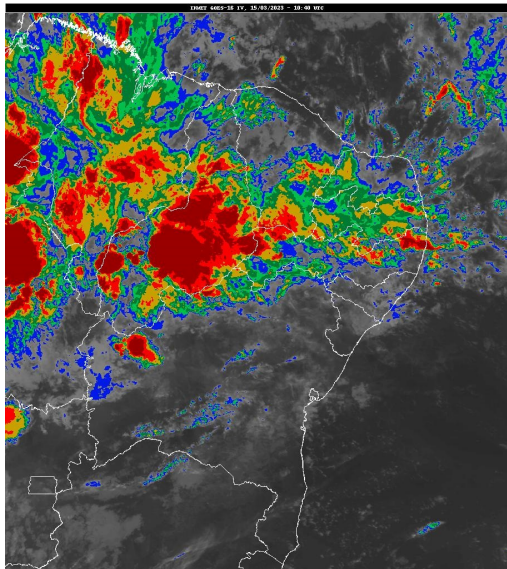

Continua a condição de tempo instável associada à atuação da Zona de Convergência Intertropical (ZCIT) sobre o setor norte do Nordeste (principal sistema gerador de chuvas no setor norte do Nordeste nesta época do ano) combinada à circulação de ventos nos altos níveis da atmosfera. Com isso, o tempo deverá permanecer com muitas nuvens e chuvas nas regiões do Cariri/Curimataú, Sertão e Alto Sertão. Nas demais regiões poderão ocorrer chuvas a qualquer hora. As temperaturas máximas registradas na tarde de ontem em Areia; 28,2°C, Cabaceiras; 33,8°C, Campina Grande; 30,0°C, João Pessoa; 33,4°C, Monteiro; 33,0°C, Patos; 33,0°C e São Gonçalo; 34,0°C e, as mínimas registradas na madrugada de hoje em Areia; 21,1°C, Cabaceiras; 21,5°C, Campina Grande; 21,7°C, João Pessoa; 24,1°C, Monteiro; 21,3°C, Patos; 22,7°C e São Gonçalo; 21,8°C. Fonte: INMET e AESA.

PREVISÃO PARA AS PRÓXIMAS 24 HORAS

| Região | Análise | Temperaturas | Ventos |
|------------------|-------------------------------------------------------------------------|-------------------------|----------|
| Litoral | Tempo com nebulosidade variável podendo ocorrer chuvas a qualquer hora. | Max.: 32 °C Min.: 25 °C | Moderado |
| Brejo | Tempo com nebulosidade variável podendo ocorrer chuvas a qualquer hora. | Max.: 29 °C Min.: 21 °C | Moderado |
| Agreste | Tempo com nebulosidade variável podendo ocorrer chuvas a qualquer hora. | Max.: 31 °C Min.: 21 °C | Moderado |
| Cariri/Curimataú | Nebulosidade variável com chuvas isoladas. | Max.: 35 °C Min.: 21 °C | Moderado |
| Sertão | Nebulosidade variável com chuvas isoladas. | Max.: 36 °C Min.: 23 °C | Moderado |
| Alto Sertão | Nebulosidade variável com chuvas isoladas. | Max.: 35 °C Min.: 22 °C | Moderado |

Tábua de marés:15/03 (Porto de Cabedelo)

| Hora (hh:mm) | Altura (m) |
|--------------|------------|
| 03:30 | 0,9 |
| 10:02 | 1,9 |
| 16:39 | 0,8 |

Boletim de Análise e Previsão do Tempo sobre a Paraíba Sala de Situação

Campina Grande, 15 de março de 2023

| Hora (hh:mm) | Altura (m) |
|--------------|------------|
| 23:08 | 1,8 |

