

Boletim de Análise e Previsão do Tempo sobre a Paraíba Sala de Situação

Campina Grande, 22 de março de 2023

ANÁLISE METEOROLÓGICA

Imagem do satélite GOES – dia 22/03/2023 às 06h20min Fonte: INMET

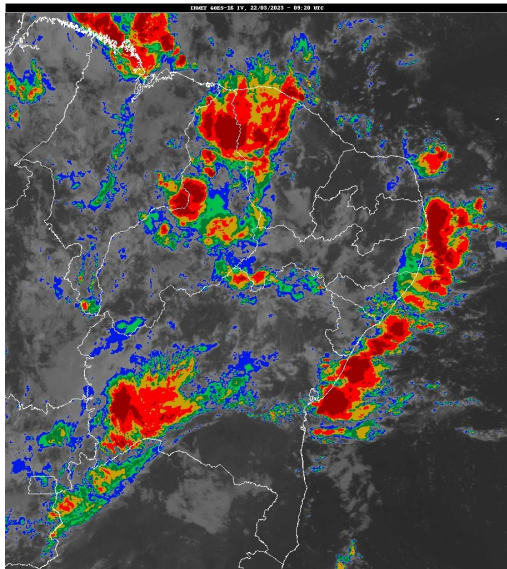

Na manhã de hoje observa-se a formação de áreas de instabilidade sobre a costa leste da Paraíba associada a configuração de ventos em altos e médios níveis da atmosfera. Com isso, são esperadas chuvas nas regiões do Litoral, Brejo e Agreste. Por outro lado, as altas temperaturas e o alto teor de umidade de presente no ar irão contribuir para a ocorrência de chuvas isoladas sobre as regiões do Cariri/Curimataú, Alto Sertão e Sertão, principalmente nos períodos da tarde e da noite. As temperaturas máximas registradas na tarde de ontem em Areia; 27,9°C, Cabaceiras; 31,7°C, Campina Grande; 29,2°C, João Pessoa; 29,7°C, Monteiro; 31,3°C, Patos; 31,1°C e São Gonçalo; 32,3°C e, as mínimas registradas na madrugada de hoje em Areia; 20,9°C, Cabaceiras; 21,7°C, Campina Grande; 21,7°C, João Pessoa; 23,4°C, Monteiro; 20,0°C e Patos; 22,1°C. Fonte: INMET e AESA.

PREVISÃO PARA AS PRÓXIMAS 24 HORAS

| Região | Análise | Temperaturas | Ventos |
|------------------|--------------------------------------------------------------------------------------------|-------------------------|----------|
| Litoral | Tempo com nebulosidade variável com possibilidade de ocorrência de chuvas a qualquer hora. | Max.: 31 °C Min.: 25 °C | Moderado |
| Brejo | Tempo com nebulosidade variável com possibilidade de ocorrência de chuvas a qualquer hora. | Max.: 28 °C Min.: 21 °C | Moderado |
| Agreste | Tempo com nebulosidade variável com possibilidade de ocorrência de chuvas a qualquer hora. | Max.: 30 °C Min.: 21 °C | Moderado |
| Cariri/Curimataú | Tempo com nebulosidade variável com chuvas isoladas entre a tarde e noite. | Max.: 33 °C Min.: 21 °C | Moderado |
| Sertão | Tempo com nebulosidade variável com chuvas isoladas entre a tarde e noite. | Max.: 36 °C Min.: 23 °C | Moderado |
| Alto Sertão | Tempo com nebulosidade variável com chuvas isoladas entre a tarde e noite. | Max.: 35 °C Min.: 22 °C | Moderado |

Tábua de marés: 22/03

(Porto de Cabedelo)

| Hora (hh:mm) | Altura (m) |
|--------------|------------|
| 04:49 | 2,6 |
| 10:47 | 0 |

Boletim de Análise e Previsão do Tempo sobre a Paraíba Sala de Situação

Campina Grande, 22 de março de 2023

| Hora (hh:mm) | Altura (m) |
|--------------|------------|
| 17:04 | 2,7 |
| 23:08 | 0 |

