

INFORME METEOROLÓGICO DIÁRIO SALA DE SITUAÇÃO

Campina Grande, 09 de março de 2023

Análise

Observa-se na manhã de hoje, uma maior concentração de nuvens sobre a faixa leste do Estado. O tempo deverá permanecer com nebulosidade variável podendo ocorrer chuvas pontuais a qualquer hora na faixa leste, e a combinação das altas temperaturas com o alto teor de umidade presente do ar poderá contribuir para a formação de aglomerados isolados de nuvens de chuvas sobre as regiões do Sertão e Alto Sertão da Paraíba. As temperaturas máximas registradas na tarde de ontem em Areia; 26,1°C, Cabaceiras; 33,3°C, Campina Grande; 28,1°C, João Pessoa; 32,8°C, Monteiro; 33,8°C, Patos; 36,5°C e São Gonçalo; 35,2°C e, as mínimas registradas na madrugada de hoje em Areia; 21,4°C, Cabaceiras; 24,2°C, Campina Grande; 22,1°C, João Pessoa; 26,6°C, Monteiro; 23,3°C e São Gonçalo; 23,1°C. Fonte: INMET e AESA.



Imagem do satélite GOES – dia 09/03/2023 às 09h30min Fonte:

Distribuição Espacial das Chuvas

No período das 07:00h do dia 08/03/2023 às 07:00h do dia 09/03/2023, foram informadas precipitações em 42 dos 242 postos pluviométricos monitorados pela AESA. A maior precipitação foi observada em Serraria : 43,5 mm.

PRECIPITAÇÃO MÁXIMA DOS MUNICÍPIOS/POSTOS NO DIA 09/03/2023

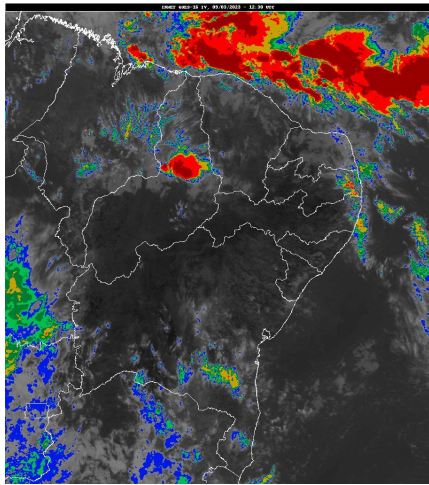
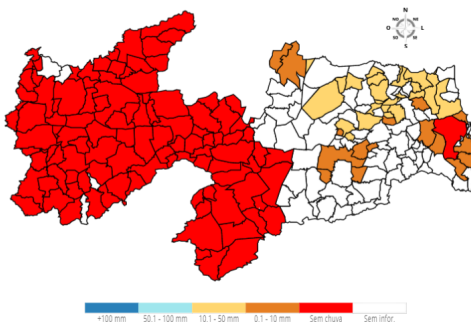

Chuvas Acumuladas do Dia (mm) - 09/03

Posto Pluviométrico	Total 09/03
Serraria	43,5
Bananeiras	40,0
Areia	37,7
Dona Inês	36,0

Posto Pluviométrico	Total 09/03
Riachão	31,0
Damião	30,0
Pilõezinhos	29,9
Cacimba de Dentro	29,3
Rio Tinto	29,0
Pirpirituba	28,9
Sertãozinho	28,7
Mamanguape/ASPLAN	27,0
Borborema	26,9
Guarabira	25,9
Logradouro	25,3
Jacaraú	24,1
Barra de Santa Rosa	22,9
Curral de Cima	21,3
Pedro Régis	20,9
Caiçara	20,3
Nova Floresta	18,1
Esperança	15,8
São Sebastião de Lagoa de Roça	11,9
Cuitegi	11,0
Alagoinha	9,0
Sapé	8,5
Campina Grande/São José da Mata	7,7
Fagundes	6,8
Itapororoca	6,5
Alhandra	6,0
Campina Grande/EMBRAPA	5,8
Picuí	5,2
Areial	4,9
Mamanguape	4,7
Lucena	3,8
Frei Martinho	3,7
Massaranduba	3,0
Serra Redonda	2,6
Caturité	2,1
João Pessoa/DFAARA	1,2
Conde/Açude Gramame Mamuaba	1,2
Cruz do Espírito Santo	0,3

Chuvas Acumuladas no Mês (mm) - 01/03 - 09/03

(Valores acumulados acima de 10,00mm)

Posto Pluviométrico	Total 01/03 - 09/03
Serraria	47,5
Bananeiras	45,3
Dona Inês	41,9
Rio Tinto	41,3
Mamanguape/ASPLAN	38,7
Areia	37,7
Aguiar	37,6
Cajazeiras	37,1
Cacimba de Dentro	35,8
Pilõesinhos	34,8
Bom Jesus	34,2
Sertãozinho	33,6
Curral de Cima	33,5
Borborema	33,4
Jacaraú	32,9
São José de Piranhas	32,2
Cajazeiras/Açude Lagoa do Arroz	31,4
Riachão	31,0
Damião	30,0
Sousa/São Gonçalo	29,6
Guarabira	29,3
Pirpirituba	28,9
Cachoeira dos Índios	26,7
Cabedelo	26,5
Alhandra	25,7
Caiçara	25,4
Logradouro	25,3
Pedro Régis	25,1
Nova Floresta	24,1
Lucena	23,6
Barra de Santa Rosa	22,9
Itaporanga	21,2
Mamanguape	21,0
Cruz do Espírito Santo	19,5
Cajazeiras/Açude Engenheiro Avidos	18,5
Itapororoca	17,7
Santa Helena	17,4
Esperança	15,8
Conde/Açude Gramame Mamuaba	15,6
Marizópolis	15,3
Frei Martinho	14,1
João Pessoa/DFAARA	14,0

Posto Pluviométrico	Total 01/03 - 09/03
Sapé	12,9
Cuitegi	12,1
São Sebastião de Lagoa de Roça	12,0
Picuí	11,8
Santa Rita	11,7
João Pessoa/CEDRES	10,7
Manaíra	10,3
Santa Inês	10,0

Chuvas Acumuladas no Ano (mm) - 01/01 - 09/03

(Valores acumulados acima de 150,00mm)

Posto Pluviométrico	Total 01/01 - 09/03
Cajazeiras	441,9
Triunfo	407,1
Bom Jesus	400,5
Poço de José de Moura	395,2
Cajazeiras/Açude Lagoa do Arroz	343,5
Carrapateira	342,0
Santa Cruz	336,9
Bernardino Batista	330,1
Vieirópolis	329,2
Cachoeira dos Índios	327,5
Paulista	323,6
Santa Helena	321,1
São Francisco	319,7
Sousa/São Gonçalo	319,4
Uiraúna	317,4
Monte Horebe	315,0
Serra Grande	300,9
Sousa	295,9
São José de Piranhas	295,7
Nazarezinho	294,8
São José de Caiana	293,4
Lastro	293,3
Diamante	287,9
São Domingos	287,6
Vista Serrana/Desterro de Malta	286,0
Cajazeirinhas	281,5
Poço Dantas	281,3
Cajazeiras/Açude Engenheiro Avidos	281,2
Joca Claudino/Santarém	280,7
Itapororoca	278,3
Pilõesinhos	277,2

Posto Pluviométrico	Total 01/01 - 09/03
Sumé	277,1
Alhandra	273,8
Sumé/UFCG	272,3
Serraria	271,8
Areia	267,7
Borborema	266,5
Mato Grosso	263,7
Bananeiras	261,4
Cuitegi	257,2
Sertãozinho	254,4
Ibiara	254,2
Riacho dos Cavalos/Jenipapeiro dos Carreiros	248,8
Santa Teresinha	248,6
Boa Ventura	248,3
Condado	247,0
Lucena	245,5
Lagoa	245,3
São José de Espinharas	242,7
Pombal	242,5
Guarabira	239,1
Patos/EMBRAPA	235,5
Caaporã	235,4
Aguiar	235,3
Marizópolis	230,6
São José da Lagoa Tapada	230,1
Mamanguape	228,4
Rio Tinto	225,5
Maturéia	223,2
Igaracy	222,6
Desterro	222,4
Pilar	220,8
Itaporanga	219,7
Marcação	219,1
São Miguel de Taipu	218,8
Jericó	217,7
Catolé do Rocha	214,8
João Pessoa/CEDRES	213,5
Passagem	211,7
Malta	205,4
Bonito de Santa Fé	204,3
Cabedelo	204,0
Catingueira	202,1
Areia de Baraúnas	199,5

Posto Pluviométrico	Total 01/01 - 09/03
Aparecida	199,4
Sapé	198,9
Pirpirituba	198,7
João Pessoa/DFAARA	193,5
Teixeira	193,2
Brejo do Cruz	190,7
Santa Inês	190,3
Riachão do Poço	190,2
São Bento	189,9
Mamanguape/ASPLAN	189,3
Santana de Mangueira	187,9
Santa Rita	186,6
São José do Bonfim	185,6
Quixaba	184,6
Curral de Cima	184,5
Cuité de Mamanguape	180,4
Conde/Açude Gramame Mamuaba	179,4
Alagoa Grande	179,1
São José do Sabugi	177,9
São Bentinho	177,7
Araçagi	177,4
Capim	176,3
Coremas/Açude Coremas	176,2
Imaculada	176,0
Bom Sucesso	172,6
Alagoa Nova	171,4
Itaporanga/Fazenda Veludo	169,9
Belém do Brejo do Cruz	169,3
Emas	168,6
São Mamede	166,8
Água Branca	164,6
Conde	164,5
Curral Velho	163,9
Juru	163,4
Mãe D'Água	161,0
Brejo dos Santos	159,5
Várzea	159,5
Cacimba de Areia	157,7
Salgado de São Félix	157,7
Mari	155,5
Mulungu	153,1
São Sebastião de Lagoa de Roça	150,0

Qualquer dúvida entrar em contato com:

Monitoramento Sala de Situação
Tel. Fixo: (83) 3310-6367
Cel: (83) 98841-9918
email: gemoh@aesa.pb.gov.br