

INFORME METEOROLÓGICO DIÁRIO SALA DE SITUAÇÃO

Campina Grande, 01 de março de 2023

Análise

Continua a condição de reduzida nebulosidade em praticamente todo estado da Paraíba. No entanto, a combinação das altas temperaturas com o alto teor de umidade presente do ar poderá contribuir para a formação de aglomerados pontuais de nuvens de chuvas sobre as regiões Sertão e Alto Sertão da Paraíba. As temperaturas máximas registradas na tarde de ontem em Areia; 28,8°C, Cabaceiras; 34,8°C, Campina Grande; 30,7°C, João Pessoa; 33,3°C, Monteiro; 33,4°C, Patos; 34,5°C e São Gonçalo; 32,7°C e, as mínimas registradas na madrugada de hoje em Areia; 21,1°C, Cabaceiras; 21,8°C, Campina Grande; 21,7°C, João Pessoa; 25,6°C, Monteiro; 19,6°C e São Gonçalo; 20,5°C. Fonte: INMET e AESA.

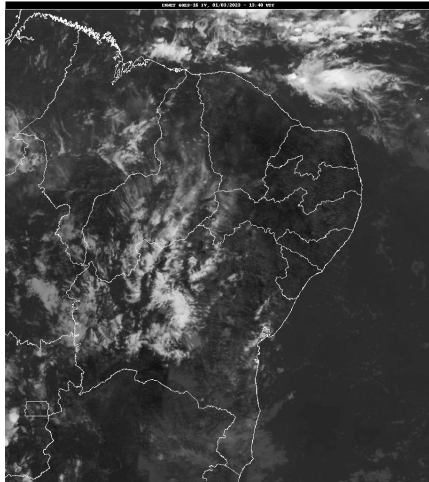

Fonte da Imagem: INMET

Distribuição Espacial das Chuvas

No período das 07:00h do dia 28/02/2023 às 07:00h do dia 01/03/2023, foram informadas precipitações em 2 dos 242 postos pluviométricos monitorados pela AESA. A maior precipitação foi observada em Santa Rita : 2,1 mm.

PRECIPITAÇÃO MÁXIMA DOS MUNICÍPIOS/POSTOS NO DIA 01/03/2023

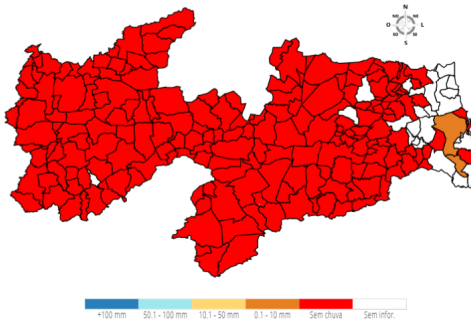

Chuvas Acumuladas do Dia (mm) - 01/03

Posto Pluviométrico	Total 01/03
Santa Rita	2,1
Alhandra	0,5

Chuvas Acumuladas no Ano (mm) - 01/01 - 01/03

(Valores acumulados acima de 200,00mm)

Posto Pluviométrico	Total 01/01 - 01/03
Cajazeiras	404,8
Poço de José de Moura	395,2
Bom Jesus	342,1
Carrapateira	342,0
Vieirópolis	341,4
Bernardino Batista	328,5
Paulista	323,6
São Francisco	314,2
Cajazeiras/Açude Lagoa do Arroz	312,0
Santa Helena	303,7
Triunfo	300,1
Serra Grande	296,3
Uiraúna	295,7
Sousa/São Gonçalo	289,8
São José de Caiana	288,3
São Domingos	287,6
Cachoeira dos Índios	285,9
Vista Serrana/Desterro de Malta	285,0
Diamante	284,1
Lastro	278,9
Sumé	277,1
Cajazeirinhas	274,3
Sousa	274,2
Poço Dantas	272,6
Sumé/UFCG	272,3
Monte Horebe	268,6
Joca Claudino/Santarém	266,9
Santa Cruz	264,4
São José de Piranhas	263,5
Cajazeiras/Açude Engenheiro Avidos	262,7
Itapororoca	260,6
Nazarezinho	256,8
Ibiara	253,4
Riacho dos Cavalos/Jenipapeiro dos Carreiros	248,8
Santa Teresinha	248,6
Alhandra	248,6
Condado	247,0
Boa Ventura	245,7

Posto Pluviométrico	Total 01/01 - 01/03
Lagoa	245,3
Cuitegi	245,1
São José de Espinharas	242,7
Pombal	242,5
Pilõesinhos	242,4
Patos/EMBRAPA	235,5
Borborema	233,1
Areia	230,1
Serraria	223,5
Maturéia	223,2
Desterro	222,4
Lucena	221,9
Pilar	220,8
Sertãozinho	220,8
Igaracy	220,5
São Miguel de Taipu	218,8
Jericó	217,7
Bananeiras	216,3
Catolé do Rocha	214,8
Passagem	211,7
Guarabira	209,8
Aguiar	207,1
Bonito de Santa Fé	204,3
Mamanguape	202,9
João Pessoa/CEDRES	202,8

Qualquer dúvida entrar em contato com:

Monitoramento Sala de Situação

Tel. Fixo: (83) 3310-6367

Cel: (83) 98841-9918

email: gemoh@aesapb.gov.br