

INFORME METEOROLÓGICO DIÁRIO SALA DE SITUAÇÃO

Campina Grande, 02 de março de 2023

Análise

Observa-se a formação de áreas de instabilidade sobre a costa leste da Paraíba, associadas a configuração dos ventos nos altos níveis da atmosfera. Com isso, são esperadas chuvas sobre a faixa litorânea, podendo se estender para as regiões do Agreste e Brejo. Nas demais regiões poderão ocorrer pancadas isoladas de chuva, principalmente no período noturno. As temperaturas máximas registradas na tarde de ontem em Areia; 29,2°C, Cabaceiras; 34,4°C, Campina Grande; 31,1°C, João Pessoa; 33,5°C, Monteiro; 33,8°C, Patos; 34,7°C e São Gonçalo; 33,2°C e, as mínimas registradas na madrugada de hoje em Areia; 20,9°C, Cabaceiras; 22,4°C, Campina Grande; 22,0°C, João Pessoa; 25,3°C, Monteiro; 19,8°C e São Gonçalo; 20,7°C. Fonte: INMET e AESA.

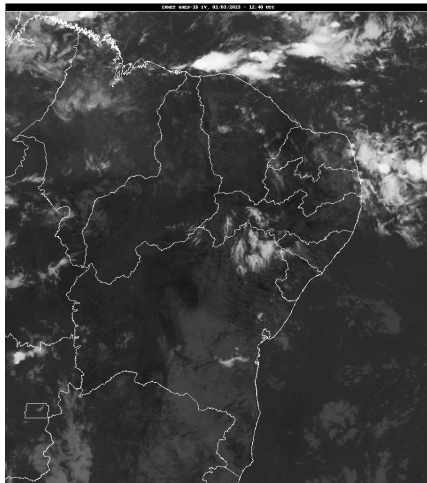

Fonte da Imagem: INMET

Distribuição Espacial das Chuvas

No período das 07:00h do dia 01/03/2023 às 07:00h do dia 02/03/2023, foram informadas precipitações em 12 dos 242 postos pluviométricos monitorados pela AESA. A maior precipitação foi observada em Cabedelo : 22,1 mm.

PRECIPITAÇÃO MÁXIMA DOS MUNICÍPIOS/POSTOS NO DIA 02/03/2023

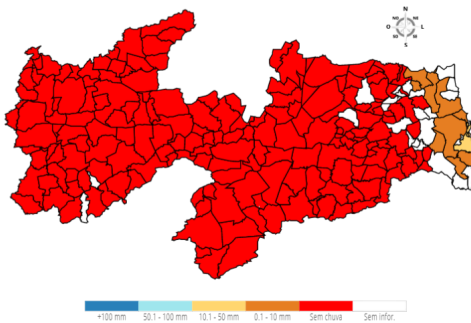

Posto Pluviométrico	Total 02/03
Mamanguape	2,0
Jacaraú	1,2
Conde/Açude Gramame Mamuaba	1,0
Pedro Régis	1,0
Cruz do Espírito Santo	0,6
Alhandra	0,5
Santa Rita	0,1

Chuvas Acumuladas no Ano (mm) - 01/01 - 02/03

(Valores acumulados acima de 200,00mm)

Posto Pluviométrico	Total 01/01 - 02/03
Cajazeiras	404,8
Poço de José de Moura	395,2
Bom Jesus	342,1
Carrapateira	342,0
Vieirópolis	341,4
Bernardino Batista	328,5
Paulista	323,6
São Francisco	314,2
Cajazeiras/Açude Lagoa do Arroz	312,1
Santa Helena	303,7
Triunfo	300,1
Serra Grande	296,3
Uiraúna	295,7
Sousa/São Gonçalo	289,8
São José de Caiana	288,3
São Domingos	287,6
Cachoeira dos Índios	285,9
Vista Serrana/Desterro de Malta	285,0
Diamante	284,1
Lastro	278,9
Sumé	277,1
Cajazeirinhas	274,3
Sousa	274,2

Chuvas Acumuladas do Dia (mm) - 02/03

Posto Pluviométrico	Total 02/03
Cabedelo	22,1
João Pessoa/DFAARA	10,4
Lucena	5,8
Mamanguape/ASPLAN	5,7
Rio Tinto	3,9

Posto Pluviométrico	Total 01/01 - 02/03
Poço Dantas	272,6
Sumé/UFCG	272,3
Monte Horebe	268,6
Joca Claudino/Santarém	266,9
Santa Cruz	264,4
São José de Piranhas	263,5
Cajazeiras/Açude Engenheiro Avidos	262,7
Itapororoca	260,6
Nazarezinho	256,8
Ibiara	253,4
Alhandra	249,1
Riacho dos Cavalos/Jenipapeiro dos Carreiros	248,8
Santa Teresinha	248,6
Boa Ventura	248,3
Condado	247,0
Lagoa	245,3
Cuitegi	245,1
São José de Espinharas	242,7
Pombal	242,5
Pilõesinhos	242,4
Patos/EMBRAPA	235,5
Borborema	233,1
Areia	230,0
Lucena	227,7
Serraria	223,5
Maturéia	223,2
Desterro	222,4
Pilar	220,8
Sertãozinho	220,8
Igaracy	220,5
São Miguel de Taipu	218,8
Jericó	217,7
Bananeiras	216,3
Catolé do Rocha	214,8
Passagem	211,7
Guarabira	209,8
Mamanguape	209,4
Malta	205,4
Bonito de Santa Fé	204,3
João Pessoa/CEDRES	202,8
Catingueira	202,1

Monitoramento Sala de Situação
Tel. Fixo: (83) 3310-6367
Cel: (83) 98841-9918
email: gemoh@aes.pb.gov.br

Qualquer dúvida entrar em contato com: