

INFORME METEOROLÓGICO DIÁRIO SALA DE SITUAÇÃO

Campina Grande, 03 de março de 2023

Análise

Observa-se uma maior concentração de nuvens sobre o setor centro/leste do Estado, associadas a configuração dos ventos em altos níveis da atmosfera. Com isso, poderão ocorrer chuvas esparsas, e a combinação das altas temperaturas e o alto teor de umidade presente do ar poderão contribuir para a formação de aglomerados pontuais de nuvens de chuva sobre as regiões do Sertão e Alto Sertão da Paraíba. As temperaturas máximas registradas na tarde de ontem em Areia; 27,3°C, Cabaceiras; 33,6°C, Campina Grande; 31,1°C, João Pessoa; 31,2°C, Monteiro; 32,8°C, Patos; 35,1°C e São Gonçalo; 34,0°C. Fonte: INMET e AESA.

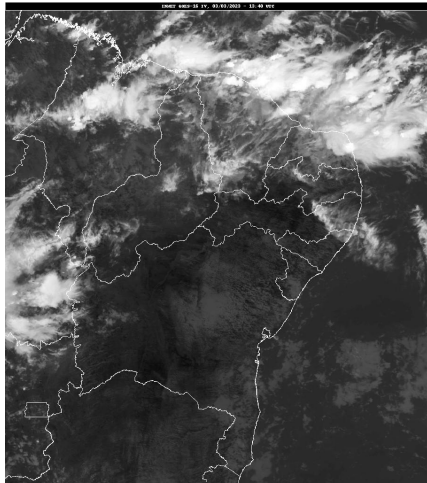

Fonte da Imagem: INMET

Distribuição Espacial das Chuvas

No período das 07:00h do dia 02/03/2023 às 07:00h do dia 03/03/2023, foram informadas precipitações em 33 dos 242 postos pluviométricos monitorados pela AESA. A maior precipitação foi observada em Mamanguape : 13,0 mm.

PRECIPITAÇÃO MÁXIMA DOS MUNICÍPIOS/POSTOS NO DIA 03/03/2023

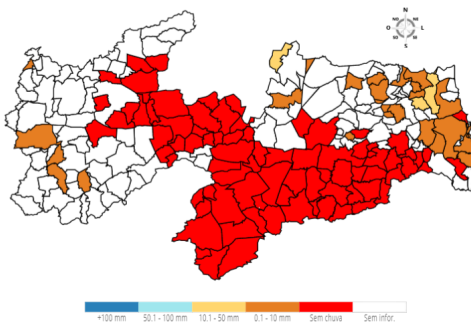

Chuvas Acumuladas do Dia (mm) - 03/03

Posto Pluviométrico	Total 03/03
Mamanguape	13,0
Itapororoca	11,2
Frei Martinho	10,4
João Pessoa/CEDRES	9,5
Cruz do Espírito Santo	7,9
Rio Tinto	7,5

Posto Pluviométrico	Total 03/03
Cacimba de Dentro	6,5
Borborema	6,5
Mamanguape/ASPLAN	6,0
Nova Floresta	6,0
Jacaraú	5,9
Dona Inês	5,9
Curral de Cima	5,5
Bananeiras	5,3
Conde	5,2
São José de Caiana	5,1
Sertãozinho	4,9
Pilõesinhos	4,9
Diamante	3,8
Santa Rita	3,5
Pedra Lavrada	3,4
Guarabira	3,4
Sapé	3,2
Caiçara	3,2
Pedro Régis	3,2
João Pessoa/DFAARA	2,2
Bernardino Batista	1,6
Cabedelo	1,2
Conde/Açude Gramame Mamuaba	1,2
Cuitegi	1,1
São José de Piranhas	1,1
Pedra Branca	0,2
São Sebastião de Lagoa de Roça	0,1

Chuvas Acumuladas no Ano (mm) - 01/01 - 03/03

(Valores acumulados acima de 200,00mm)

Posto Pluviométrico	Total 01/01 - 03/03
Cajazeiras	404,8
Triunfo	400,8
Poço de José de Moura	395,2

Posto Pluviométrico	Total 01/01 - 03/03
Bom Jesus	366,3
Carrapateira	342,0
Vieirópolis	341,4
Bernardino Batista	330,1
Paulista	323,6
São Francisco	319,7
Cajazeiras/Açude Lagoa do Arroz	312,1
Monte Horebe	308,0
Santa Helena	303,7
Serra Grande	296,3
Uiraúna	295,7
São José de Caiana	293,4
Sousa/São Gonçalo	289,8
Diamante	287,9
São Domingos	287,6
Cachoeira dos Índios	285,9
Vista Serrana/Desterro de Malta	285,0
Poço Dantas	281,3
Lastro	278,9
Sumé	277,1
Cajazeirinhas	274,3
Sousa	274,2
Sumé/UFCG	272,3
Itapororoca	271,8
Joca Claudino/Santarém	266,9
São José de Piranhas	264,6
Santa Cruz	264,4
Mato Grosso	263,7
Cajazeiras/Açude Engenheiro Avidos	262,7
Nazarezinho	256,8
Ibiara	253,4
Alhandra	249,1
Riacho dos Cavalos/Jenipapeiro dos Carreiros	248,8
Santa Teresinha	248,6
Boa Ventura	248,3
Pilõesinhos	247,3
Condado	247,0
Cuitegi	246,2
Lagoa	245,3
São José de Espinharas	242,7
Pombal	242,5
Borborema	239,6
Patos/EMBRAPA	235,5

Posto Pluviométrico	Total 01/01 - 03/03
Caaporã	235,4
Areia	230,0
Lucena	227,7
Sertãozinho	225,7
Serraria	224,3
Maturéia	223,2
Mamanguape	222,4
Desterro	222,4
Bananeiras	221,4
Pilar	220,8
Igaracy	220,5
São Miguel de Taipu	218,8
Jericó	217,7
Marcação	216,9
Catolé do Rocha	214,8
João Pessoa/CEDRES	213,5
Guarabira	213,2
Passagem	211,7
Malta	205,4
Bonito de Santa Fé	204,3
Catingueira	202,1
Cabedelo	200,8

Qualquer dúvida entrar em contato com:

Monitoramento Sala de Situação
 Tel. Fixo: (83) 3310-6367
 Cel: (83) 98841-9918
 email: gemoh@aes.pb.gov.br