

INFORME METEOROLÓGICO DIÁRIO SALA DE SITUAÇÃO

Campina Grande, 06 de março de 2023

Análise

A condição de tempo sobre o estado da Paraíba permanece inalterada com relação aos últimos dias. No decorrer do dia o tempo deverá permanecer com nebulosidade variável podendo ocorrer chuvas pontuais sobre as regiões do Sertão e Alto Sertão no período noturno. As temperaturas máximas registradas na tarde de ontem em Areia; 29,6°C, Cabaceiras; 35,8°C, Campina Grande; 32,0°C, João Pessoa; 32,8°C, Monteiro; 34,8°C e São Gonçalo; 33,8°C e, as mínimas registradas na madrugada de hoje em Areia; 21,6°C, Cabaceiras; 22,4°C, Campina Grande; 22,2°C, João Pessoa; 26,6°C, Monteiro; 21,4°C e São Gonçalo; 23,1°C. Fonte: INMET e AESA.

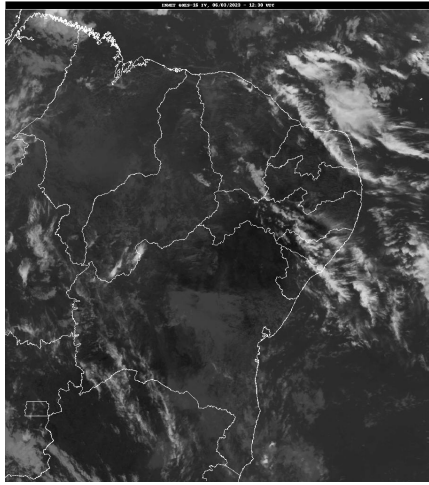

Fonte da Imagem: INMET

Distribuição Espacial das Chuvas

No período das 07:00h do dia 05/03/2023 às 07:00h do dia 06/03/2023, foram informadas precipitações em 6 dos 242 postos pluviométricos monitorados pela AESA. A maior precipitação foi observada em Cajazeirinhas : 7,2 mm.

PRECIPITAÇÃO MÁXIMA DOS MUNICÍPIOS/POSTOS NO DIA 06/03/2023

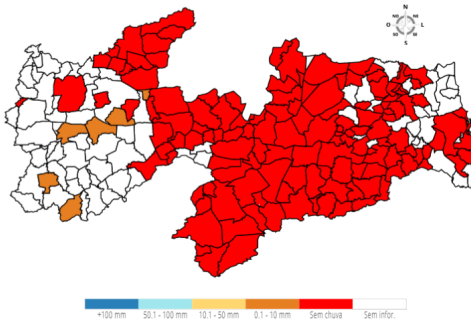

Chuvas Acumuladas do Dia (mm) - 06/03

Posto Pluviométrico	Total 06/03
Cajazeirinhas	7,2
Manaíra	4,5
Aguiar	1,6
Vista Serrana/Desterro de Malta	1,0
Ibiara	0,8

Posto Pluviométrico	Total 06/03
Coremas/Açude Coremas	0,4

Chuvas Acumuladas no Ano (mm) - 01/01 - 06/03 (Valores acumulados acima de 200,00mm)

Posto Pluviométrico	Total 01/01 - 06/03
Cajazeiras	441,9
Triunfo	401,8
Bom Jesus	400,5
Poço de José de Moura	395,2
Cajazeiras/Açude Lagoa do Arroz	343,5
Carrapateira	342,0
Vieirópolis	341,4
Bernardino Batista	330,1
Cachoeira dos Índios	327,5
Paulista	323,6
Santa Helena	321,1
São Francisco	319,7
Sousa/São Gonçalo	319,4
Monte Horebe	315,0
Serra Grande	300,9
São José de Piranhas	295,7
Uiraúna	295,7
São José de Caiana	293,4
Diamante	287,9
São Domingos	287,6
Vista Serrana/Desterro de Malta	286,0
Cajazeirinhas	281,5
Poço Dantas	281,3
Cajazeiras/Açude Engenheiro Avidos	281,2
Sousa	280,4
Lastro	278,9
Sumé	277,1
Sumé/UFCG	272,3

Posto Pluviométrico	Total 01/01 - 06/03
Itapororoca	271,8
Joca Claudino/Santarém	266,9
Santa Cruz	266,4
Nazarezinho	263,8
Mato Grosso	263,7
Ibiara	254,2
Alhandra	249,1
Riacho dos Cavalos/Jenipapeiro dos Carreiros	248,8
Santa Teresinha	248,6
Boa Ventura	248,3
Pilõesinhos	247,3
Condado	247,0
Cuitegi	246,2
Lagoa	245,3
São José de Espinharas	242,7
Pombal	242,5
Borborema	239,6
Patos/EMBRAPA	235,5
Caaporã	235,4
Aguiar	235,3
Lucena	231,9
Areia	230,0
Serraria	228,3
Sertãozinho	225,7
Maturéia	223,2
Mamanguape	222,4
Desterro	222,4
Bananeiras	221,4
Pilar	220,8
Igaracy	220,5
Itaporanga	219,7
São Miguel de Taipu	218,8
Jericó	217,7
Marcação	216,9
Catolé do Rocha	214,8
João Pessoa/CEDRES	213,5
Guarabira	213,2
Passagem	211,7
Marizópolis	209,0
Malta	205,4
Bonito de Santa Fé	204,3
Catingueira	202,1
Cabedelo	201,0

Qualquer dúvida entrar em contato com:

Monitoramento Sala de Situação
Tel. Fixo: (83) 3310-6367
Cel: (83) 98841-9918
email: gemoh@aes.pb.gov.br