

INFORME METEOROLÓGICO DIÁRIO SALA DE SITUAÇÃO

Campina Grande, 08 de março de 2023

Análise

Observa-se a formação de áreas de instabilidade sobre à costa leste da Paraíba. Com isso, são esperadas chuvas sobre a faixa litorânea, podendo se estender de forma pontual para as regiões do Agreste e Brejo. Nas demais regiões poderão ocorrer pancadas isoladas de chuva, principalmente no período noturno. As temperaturas máximas registradas na tarde de ontem em Areia; 29,6°C, Cabaceiras; 34,3°C, Campina Grande; 31,9°C, João Pessoa; 33,7°C, Monteiro; 34,0°C, Patos; 37,0°C e São Gonçalo; 34,8°C e, as mínimas registradas na madrugada de hoje em Areia; 21,0°C, Cabaceiras; 22,3°C, Campina Grande; 21,6°C, João Pessoa; 23,1°C, Monteiro; 18,8°C e São Gonçalo; 20,°C. Fonte: INMET e AESA.

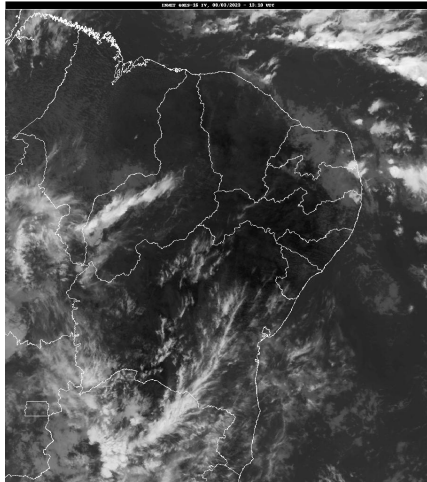

Fonte da Imagem: INMET

Distribuição Espacial das Chuvas

No período das 07:00h do dia 07/03/2023 às 07:00h do dia 08/03/2023, foram informadas precipitações em 10 dos 242 postos pluviométricos monitorados pela AESA. A maior precipitação foi observada em Alhandra : 18,7 mm.

PRECIPITAÇÃO MÁXIMA DOS MUNICÍPIOS/POSTOS NO DIA 08/03/2023

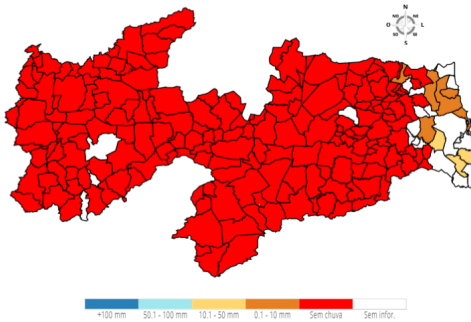

Chuvas Acumuladas do Dia (mm) - 08/03

Posto Pluviométrico	Total 08/03
Alhandra	18,7
Conde/Açude Gramame Mamuaba	12,2
Cruz do Espírito Santo	10,5
Lucena	9,8
Cabedelo	3,0

Posto Pluviométrico	Total 08/03
Marcação	2,2
Caiçara	1,9
Mamanguape	1,3
Sapé	1,2
Rio Tinto	0,9

Chuvas Acumuladas no Mês (mm) - 01/03 - 08/03 (Valores acumulados acima de 20,00mm)

Posto Pluviométrico	Total 01/03 - 08/03
Aguiar	37,6
Cajazeiras	37,1
Bom Jesus	34,2
São José de Piranhas	32,2
Cajazeiras/Açude Lagoa do Arroz	31,4
Sousa/São Gonçalo	29,6
Cachoeira dos Índios	26,7
Cabedelo	26,5
Itaporanga	21,2

Chuvas Acumuladas no Ano (mm) - 01/01 - 08/03 (Valores acumulados acima de 200,00mm)

Posto Pluviométrico	Total 01/01 - 08/03
Cajazeiras	441,9
Triunfo	407,1
Bom Jesus	400,5
Poço de José de Moura	395,2
Cajazeiras/Açude Lagoa do Arroz	343,5
Carrapateira	342,0
Santa Cruz	336,9
Bernardino Batista	330,1
Vieirópolis	329,2
Cachoeira dos Índios	327,5
Paulista	323,6
Santa Helena	321,1
São Francisco	319,7
Sousa/São Gonçalo	319,4
Uiraúna	317,4
Monte Horebe	315,0
Serra Grande	300,9

Posto Pluviométrico	Total 01/01 - 08/03
Sousa	295,9
São José de Piranhas	295,7
Nazarezinho	294,8
São José de Caiana	293,4
Lastro	293,3
Diamante	287,9
São Domingos	287,6
Vista Serrana/Desterro de Malta	286,0
Cajazeirinhas	281,5
Poço Dantas	281,3
Cajazeiras/Açude Engenheiro Avidos	281,2
Joca Claudino/Santarém	280,7
Sumé	277,1
Sumé/UFCG	272,3
Itapororoca	271,8
Alhandra	267,8
Mato Grosso	263,7
Ibiara	254,2
Riacho dos Cavalos/Jenipapeiro dos Carreiros	248,8
Santa Teresinha	248,6
Boa Ventura	248,3
Pilõesinhos	247,3
Condado	247,0
Cuitegi	246,2
Lagoa	245,3
São José de Espinharas	242,7
Pombal	242,5
Lucena	241,7
Borborema	239,6
Patos/EMBRAPA	235,5
Caaporã	235,4
Aguiar	235,3
Marizópolis	230,6
São José da Lagoa Tapada	230,1
Areia	230,0
Serraria	228,3
Sertãozinho	225,7
Mamanguape	223,7
Maturéia	223,2
Igaracy	222,6
Desterro	222,4
Bananeiras	221,4
Pilar	220,8

Posto Pluviométrico	Total 01/01 - 08/03
Itaporanga	219,7
Marcação	219,1
São Miguel de Taipu	218,8
Jericó	217,7
Catolé do Rocha	214,8
João Pessoa/CEDRES	213,5
Guarabira	213,2
Passagem	211,7
Malta	205,4
Bonito de Santa Fé	204,3
Cabedelo	204,0
Catingueira	202,1

Qualquer dúvida entrar em contato com:

Monitoramento Sala de Situação
 Tel. Fixo: (83) 3310-6367
 Cel: (83) 98841-9918
 email: gemoh@aes.pb.gov.br