

INFORME METEOROLÓGICO DIÁRIO SALA DE SITUAÇÃO

Campina Grande, 14 de março de 2023

Análise

Praticamente todo estado da Paraíba encontra-se com muitas nuvens associadas à atuação da Zona de Convergência Intertropical (ZCIT) sobre o Nordeste (principal sistema gerador de chuvas no setor norte do Nordeste nesta época do ano). Com isso, são esperadas chuvas sobre as regiões do Cariri/Curimataú, Sertão e Alto Sertão. Nas demais regiões poderão ocorrer chuvas a qualquer hora. As temperaturas máximas registradas na tarde de ontem em Areia; 29,7°C, Cabaceiras; 35,4°C, Campina Grande; 31,5°C, João Pessoa; 33,2°C, Monteiro; 33,8°C, Patos; 37,1°C e São Gonçalo; 33,2°C e, as mínimas registradas na madrugada de hoje em Areia; 21,0°C, Cabaceiras; 23,0°C, Campina Grande; 21,9°C, João Pessoa; 26,3°C, Monteiro; 22,3°C, Patos; 24,5°C e São Gonçalo; 22,4°C. Fonte: INMET e AESA.

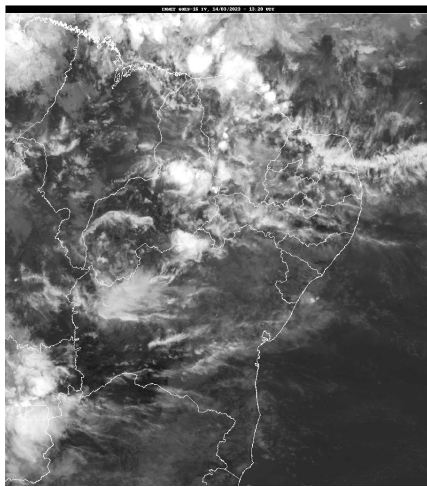

Fonte da Imagem: INMET

Distribuição Espacial das Chuvas

No período das 07:00h do dia 13/03/2023 às 07:00h do dia 14/03/2023, foram informadas precipitações em 101 dos 242 postos pluviométricos monitorados pela AESA. A maior precipitação foi observada em Boa Ventura : 98,0 mm.

PRECIPITAÇÃO MÁXIMA DOS MUNICÍPIOS/POSTOS NO DIA 14/03/2023

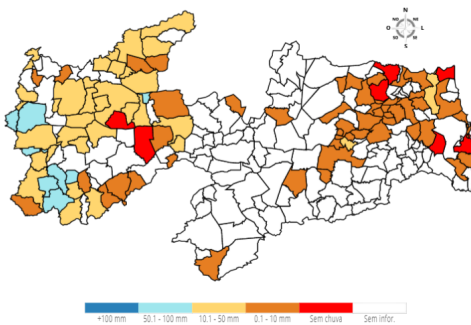

Chuvas Acumuladas do Dia (mm) - 14/03

Posto Pluviométrico	Total 14/03
Boa Ventura	98,0
Cajazeiras	85,1
Diamante	80,0
Vista Serrana/Desterro de Malta	64,5

Posto Pluviométrico	Total 14/03
Ibiara	62,0
Santana de Mangueira	61,0
Cachoeira dos Índios	56,7
Monte Horebe	56,3
Aguiar	47,8
Jericó	47,5
Bom Jesus	46,8
Belém do Brejo do Cruz	46,1
São José do Bonfim	43,0
Bom Sucesso	40,3
Mato Grosso	39,0
Paulista	37,5
Bonito de Santa Fé	31,8
Brejo do Cruz	31,0
São José de Piranhas	30,8
Catolé do Rocha	27,2
Curral Velho	26,0
Manaíra	24,7
Princesa Isabel	24,5
Condado	22,0
Bernardino Batista	19,3
Cajazeiras/Açude Engenheiro Avidos	19,1
Poço Dantas	17,7
Sousa/São Gonçalo	17,0
São José da Lagoa Tapada	16,7
Serra Grande	15,4
Santa Helena	15,0
Igaracy	14,7
São Francisco	14,6
Mamanguape	14,3
Cajazeiras/Açude Lagoa do Arroz	14,3
Marizópolis	13,8
Coremas/Açude Coremas	13,2
Pombal	13,1
São Bentinho	11,9
Aparecida	11,8
Brejo dos Santos	11,0
Patos/EMBRAPA	11,0
Conceição	10,9
Lagoa Seca	10,5

Posto Pluviométrico	Total 14/03
São Domingos	10,0
São José de Espinharas	9,5
Santa Inês	9,4
Campina Grande/EMBRAPA	9,2
Alagoa Nova	8,9
São Bento	7,9
Curral de Cima	6,6
Areia	5,9
Alagoa Grande	5,7
Itapororoca	5,4
Mamanguape/ASPLAN	5,3
Poço de José de Moura	5,2
São Sebastião do Umbuzeiro	5,2
Pedra Branca	4,8
São Sebastião de Lagoa de Roça	4,5
Vieirópolis	4,5
Campina Grande/INSA	4,4
Cacimba de Dentro	4,3
Riacho dos Cavalos/Jenipapeiro dos Carreiros	4,0
Pirpirituba	3,9
Juru	3,7
Campina Grande/São José da Mata	3,6
Esperança/São Miguel	3,1
Campina Grande/Sítio Açude de Dentro	3,0
Maturéia	2,9
Esperança	2,9
Borborema	2,9
Pilões	2,7
Algodão de Jandaíra	2,7
Conde/Açude Gramame Mamuaba	2,6
Montadas	2,5
Sapé	2,4
Água Branca	2,4
Solânea	2,4
Lucena	2,3
Areial	2,2
Santa Teresinha	2,2
São José do Sabugi	1,9
Dona Inês	1,9
Rio Tinto	1,8
Damião	1,8
Cabedelo	1,7
São Vicente do Seridó	1,7

Posto Pluviométrico	Total 14/03
Cuitegi	1,5
Tavares	1,4
Caturité/Fazenda Campo de Emas	1,4
Pilõezinhos	1,3
Puxinanã	1,3
Serraria	1,3
Araçagi	1,1
Alhandra	1,1
Guarabira	0,9
Cabaceiras	0,9
Mari	0,6
Alagoinha	0,2
Jacaraú	0,2
Caixara	0,2

Chuvas Acumuladas no Mês (mm) - 01/03 - 14/03

(Valores acumulados acima de 50,00mm)

Posto Pluviométrico	Total 01/03 - 14/03
Cajazeiras	182,8
Aguiar	180,0
Monte Horebe	163,3
Cachoeira dos Índios	126,8
Boa Ventura	99,0
Bom Jesus	93,2
Diamante	85,3
Cajazeiras/Açude Engenheiro Avidos	84,9
Itaporanga	84,5
São José de Piranhas	75,0
Vista Serrana/Desterro de Malta	72,5
Igaracy	68,0
Ibiara	64,3
Cajazeiras/Açude Lagoa do Arroz	63,8
Santana de Mangueira	61,0
Bonito de Santa Fé	59,8
Carrapateira	57,0
Jericó	56,6
Serraria	54,5
São José de Caiana	54,3
Pombal	51,6
Belém do Brejo do Cruz	50,3

Chuvas Acumuladas no Ano (mm) - 01/01 - 14/03

(Valores acumulados acima de 200,00mm)

Posto Pluviométrico	Total 01/01 - 14/03
Cajazeiras	587,6
Monte Horebe	471,3
Bom Jesus	459,5
Cachoeira dos Índios	427,6
Triunfo	407,1
Poço de José de Moura	400,4
Carrapateira	399,0
Aguiar	377,7
Cajazeiras/Açude Lagoa do Arroz	375,9
Diamante	369,4
Paulista	361,1
Vista Serrana/Desterro de Malta	357,5
Bernardino Batista	350,6
Cajazeiras/Açude Engenheiro Avidos	347,6
Boa Ventura	347,3
Serra Grande	345,5
São José de Caiana	342,6
Sousa/São Gonçalo	339,6
São José de Piranhas	338,5
Santa Cruz	336,9
Santa Helena	336,1
São Francisco	334,3
Vieirópolis	333,7
Ibiara	317,7
Uiraúna	317,4
Nazarezinho	311,8
Mato Grosso	308,1
São Domingos	302,6
Poço Dantas	299,0
Sousa	295,9
Pombal	294,1
Lastro	293,3
Igaracy	288,5
Cajazeirinhas	288,0
Itapororoca	283,7
Itaporanga	283,0
Pilõesinhos	281,4
Joca Claudino/Santarém	280,7
Serraria	278,8
São José da Lagoa Tapada	277,6
Sumé	277,1
Alhandra	274,9

Posto Pluviométrico	Total 01/01 - 14/03
Jericó	274,3
Areia	273,6
Sumé/UFCG	272,3
Borborema	269,9
Condado	269,0
Bonito de Santa Fé	264,1
Bananeiras	261,4
Cuitegi	259,7
Sertãozinho	254,4
Marizópolis	252,9
Riacho dos Cavalos/Jenipapeiro dos Carreiros	252,8
São José de Espinharas	252,2
Santa Teresinha	250,8
Santana de Mangueira	248,9
Patos/EMBRAPA	248,3
Lucena	247,8
Lagoa	245,3
Guarabira	244,1
Mamanguape	242,7
Catolé do Rocha	242,0
Caaporã	235,4
São José do Bonfim	231,1
Brejo do Cruz	230,1
Rio Tinto	227,3
Maturéia	226,1
Pilar	225,5
Desterro	222,4
Bom Sucesso	221,2
Marcação	219,1
João Pessoa/CEDRES	218,9
São Miguel de Taipu	218,8
Belém do Brejo do Cruz	215,4
Passagem	211,7
Aparecida	211,2
Santa Inês	206,2
Cabedelo	205,8
Malta	205,4
Pirpirituba	202,6
Catingueira	202,1
Sapé	201,3

Qualquer dúvida entrar em contato com:

Monitoramento Sala de Situação

Tel. Fixo: (83) 3310-6367
Cel: (83) 98841-9918
email: gemoh@aesapb.gov.br