

INFORME METEOROLÓGICO DIÁRIO SALA DE SITUAÇÃO

Campina Grande, 15 de março de 2023

Análise

Continua a condição de tempo instável associada à atuação da Zona de Convergência Intertropical (ZCIT) sobre o setor norte do Nordeste (principal sistema gerador de chuvas no setor norte do Nordeste nesta época do ano) combinada à circulação de ventos nos altos níveis da atmosfera. Com isso, o tempo deverá permanecer com muitas nuvens e chuvas nas regiões do Cariri/Curimataú, Sertão e Alto Sertão. Nas demais regiões poderão ocorrer chuvas a qualquer hora. As temperaturas máximas registradas na tarde de ontem em Areia; 28,2°C, Cabaceiras; 33,8°C, Campina Grande; 30,0°C, João Pessoa; 33,4°C, Monteiro; 33,0°C, Patos; 33,0°C e São Gonçalo; 34,0°C e, as mínimas registradas na madrugada de hoje em Areia; 21,1°C, Cabaceiras; 21,5°C, Campina Grande; 21,7°C, João Pessoa; 24,1°C, Monteiro; 21,3°C, Patos; 22,7°C e São Gonçalo; 21,8°C. Fonte: INMET e AESA.

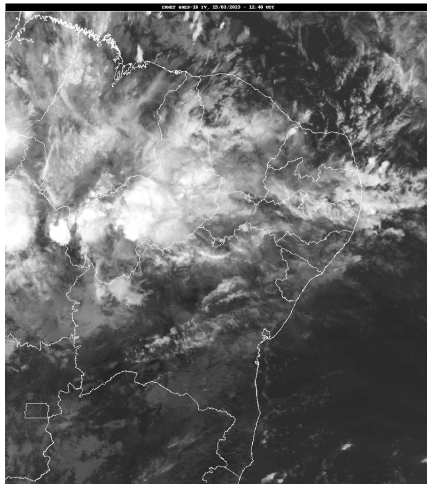

Fonte da Imagem: INMET

Distribuição Espacial das Chuvas

No período das 07:00h do dia 14/03/2023 às 07:00h do dia 15/03/2023, foram informadas precipitações em 106 dos 242 postos pluviométricos monitorados pela AESA. A maior precipitação foi observada em Serra Branca : 94,0 mm.

PRECIPITAÇÃO MÁXIMA DOS MUNICÍPIOS/POSTOS NO DIA 15/03/2023

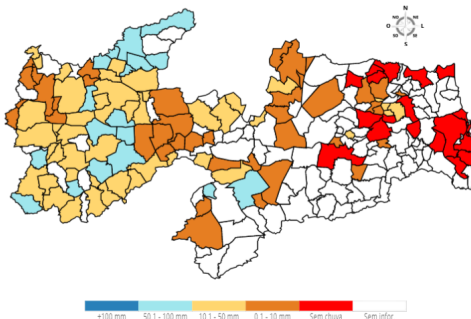

Chuvas Acumuladas do Dia (mm) - 15/03

Posto Pluviométrico	Total 15/03
Serra Branca	94,0
Emas	91,3
Cajazeirinhas	85,0

Posto Pluviométrico	Total 15/03
São Bento	82,5
Coremas/Açude Coremas	73,3
Olho D`Água	72,0
Amparo	71,1
Santana dos Garrotes	69,8
Santa Inês	68,9
Bonito de Santa Fé	63,0
Brejo dos Santos	63,0
Belém do Brejo do Cruz	62,7
Catolé do Rocha	60,5
Riacho dos Cavalos/Jenipapeiro dos Carreiros	59,0
Bom Sucesso	56,3
Aparecida	51,2
Curral Velho	51,0
Mato Grosso	50,5
Serra Grande	49,2
Santana de Mangueira	46,3
Juru	45,6
São Bentinho	42,3
São José de Caiana	41,5
São Domingos	41,3
Boa Ventura	40,0
Maturéia	38,5
Ibiara	36,0
Nova Olinda	35,5
Condado	35,0
Itaporanga	34,4
Tenório	33,9
Conceição	32,5
Santa Luzia	30,4
Jericó	28,0
Itaporanga/Fazenda Veludo	27,6
São José do Sabugi	25,7
Pombal	25,6
Água Branca	25,0
Poço Dantas	24,3
São José dos Cordeiros	23,4
Pilõezinhos	22,2
São José de Piranhas	21,0
São José da Lagoa Tapada	21,0

Posto Pluviométrico	Total 15/03
Vieirópolis	20,1
Princesa Isabel	19,3
Paulista	19,0
Manaíra	17,0
Aguiar	16,7
Sousa	15,5
Vista Serrana/Desterro de Malta	15,5
Imaculada	14,5
São Mamede	14,0
Carrapateira	14,0
Tavares	13,0
Guarabira	12,8
Nova Palmeira	12,5
Borborema	12,2
Cajazeiras/Açude Engenheiro Avidos	11,9
Piancó	11,8
Sousa/São Gonçalo	11,7
Joca Claudino/Santarém	11,3
Lagoa	10,8
São Sebastião de Lagoa de Roça	10,7
Cuitegi	10,1
Desterro	10,0
Santa Cruz	9,9
Bernardino Batista	9,8
Serraria	9,5
Catingueira	8,0
Nazarezinho	8,0
Fagundes	7,9
Pedra Lavrada	7,9
Poço de José de Moura	7,3
Livramento	7,3
Cajazeiras	6,6
Frei Martinho	6,3
São João do Rio do Peixe/Antenor Navarro	6,2
Barra de Santa Rosa	5,9
Monteiro/EMBRAPA	5,8
Mãe D'Água	5,8
Coxixola	5,2
Cachoeira dos Índios	5,1
Santa Teresinha	4,5
Prata	3,4
Passagem	3,3
Triunfo	3,2

Posto Pluviométrico	Total 15/03
São Francisco	3,2
Bananeiras	3,0
Baraúna	3,0
Nova Floresta	2,8
São José de Espinharas	2,5
Parari	2,0
Sertãozinho	1,8
São José do Bonfim	1,8
Puxinanã	1,7
Cacimba de Areia	1,5
Bom Jesus	1,3
Marizópolis	0,9
Patos/EMBRAPA	0,7
São João do Cariri	0,7
Juarez Távora	0,5
Picuí	0,4
Soledade	0,4
São Vicente do Seridó	0,3
Pilões	0,1
Solânea	0,1

Chuvas Acumuladas no Mês (mm) - 01/03 - 15/03

(Valores acumulados acima de 50,00mm)

Posto Pluviométrico	Total 01/03 - 15/03
Aguiar	196,7
Cajazeiras	189,4
Monte Horebe	163,3
Boa Ventura	139,0
Cachoeira dos Índios	131,9
Bonito de Santa Fé	122,8
Itaporanga	118,9
São José de Caiana	114,3
Belém do Brejo do Cruz	113,0
Santana de Mangueira	107,3
Bom Sucesso	104,9
Ibiara	100,3
Cajazeirinhas	98,7
Serra Grande	98,4
Cajazeiras/Açude Engenheiro Avidos	96,8
São José de Piranhas	96,0
Coremas/Açude Coremas	95,8
Mato Grosso	94,9
Santa Inês	94,8

Posto Pluviométrico	Total 01/03 - 15/03
Bom Jesus	94,5
Serra Branca	94,0
Emas	93,0
São Bento	90,4
Vista Serrana/Desterro de Malta	88,0
Catolé do Rocha	87,7
Diamante	85,3
Santana dos Garrotes	84,8
Jericó	84,6
Carrapateira	84,0
Pombal	77,2
Curral Velho	77,0
Brejo dos Santos	76,0
Olho D'Água	72,0
Amparo	71,1
São José da Lagoa Tapada	68,5
Igaracy	68,0
Serraria	64,0
Cajazeiras/Açude Lagoa do Arroz	63,8
Riacho dos Cavalos/Jenipapeiro dos Carreiros	63,0
Aparecida	63,0
Sousa/São Gonçalo	61,5
Pilõesinhos	61,2
Condado	57,0
São Bentinho	57,0
Manaíra	56,6
Paulista	56,5
São Domingos	56,3

Chuvas Acumuladas no Ano (mm) - 01/01 - 15/03

(Valores acumulados acima de 300,00mm)

Posto Pluviométrico	Total 01/01 - 15/03
Cajazeiras	594,2
Monte Horebe	471,3
Bom Jesus	460,8
Cachoeira dos Índios	432,7
Carrapateira	426,0
Triunfo	410,3
Poço de José de Moura	407,7
São José de Caiana	402,6
Serra Grande	396,9
Aguiar	394,4

Posto Pluviométrico	Total 01/01 - 15/03
Boa Ventura	387,3
Paulista	380,1
Cajazeiras/Açude Lagoa do Arroz	375,9
Vista Serrana/Desterro de Malta	373,0
Cajazeirinhas	373,0
Diamante	369,4
Bernardino Batista	360,4
São José de Piranhas	359,5
Cajazeiras/Açude Engenheiro Avidos	359,5
Mato Grosso	358,6
Vieirópolis	353,8
Ibiara	353,7
Sousa/São Gonçalo	351,3
Santa Cruz	346,8
São Domingos	343,9
São Francisco	337,5
Santa Helena	336,1
Bonito de Santa Fé	327,1
Poço Dantas	323,3
Nazarezinho	319,8
Pombal	319,7
Itaporanga	317,4
Uiraúna	317,4
Riacho dos Cavalos/Jenipapeiro dos Carreiros	311,8
Sousa	311,4
Condado	304,0
Pilõesinhos	303,6
Catolé do Rocha	302,5
Jericó	302,3

Qualquer dúvida entrar em contato com:

Monitoramento Sala de Situação
 Tel. Fixo: (83) 3310-6367
 Cel: (83) 98841-9918
 email: gemoh@aes.pb.gov.br