

INFORME METEOROLÓGICO DIÁRIO SALA DE SITUAÇÃO

Campina Grande, 16 de março de 2023

Análise

A atuação da Zona de Convergência Intertropical (ZCIT) sobre o setor norte do Nordeste (principal sistema gerador de chuvas no setor norte do Nordeste nesta época do ano) combinada à circulação de ventos nos altos níveis da atmosfera, deverão contribuir para a ocorrência de chuvas significativas sobre as regiões do Litoral, Agreste e Brejo. Nas demais regiões do Estado se mantêm a previsão de chuvas isoladas. A AESA permanece o ESTADO DE ATENÇÃO por no mínimo 36 horas. O impacto do sistema meteorológico previsto sobre uma determinada área dependerá, principalmente, do grau de vulnerabilidade de cada local.

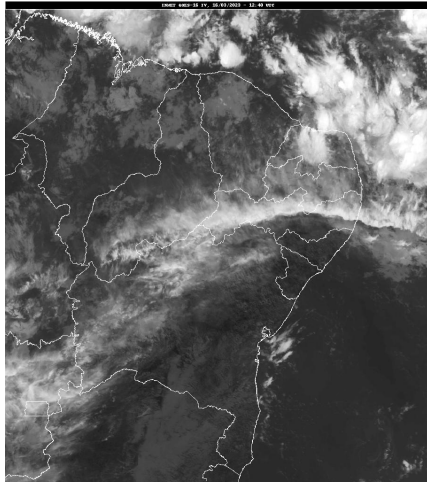

Fonte da Imagem: INMET

Distribuição Espacial das Chuvas

No período das 07:00h do dia 15/03/2023 às 07:00h do dia 16/03/2023, foram informadas precipitações em 95 dos 242 postos pluviométricos monitorados pela AESA. A maior precipitação foi observada em Santo André : 155,0 mm.

PRECIPITAÇÃO MÁXIMA DOS MUNICÍPIOS/POSTOS NO DIA 16/03/2023

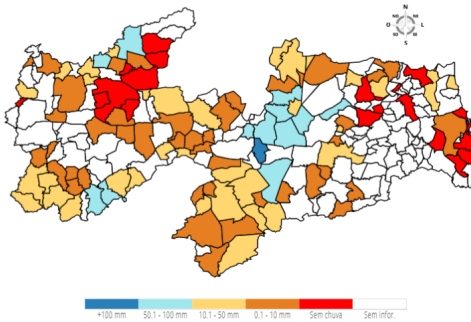

Chuvas Acumuladas do Dia (mm) - 16/03

Posto Pluviométrico	Total 16/03
Santo André	155,0
Juazeirinho	85,1
Catolé do Rocha	75,6
Tavares	72,0
Algodão de Jandaíra	71,1

Posto Pluviométrico	Total 16/03
Bom Sucesso	65,5
Assunção	65,5
São Vicente do Seridó	63,6
Soledade/Fazenda Pendência	63,4
São João do Cariri	61,0
Olivedos	61,0
Princesa Isabel	57,5
Pedra Lavrada	54,3
Serra Branca	44,3
Manaíra	38,4
Nova Floresta	36,0
Juru	33,4
Caraúbas	33,1
Vista Serrana/Desterro de Malta	33,0
Santa Helena	30,3
Picuí	30,0
Ibiara	29,0
Soledade	28,8
Vieirópolis	27,0
Campina Grande/Sítio Açude de Dentro	27,0
Prata	26,5
São José de Espinharas	26,4
Agua Branca	26,0
Areial	24,9
Santa Cruz	24,5
São José dos Cordeiros	20,8
Brejo dos Santos	20,0
Mamanguape/ASPLAN	18,7
Congo	17,9
Cacimba de Dentro	17,3
Santana de Mangueira	15,4
São Mamede	15,2
São Francisco	15,0
Sumé	14,7
Bananeiras	14,7
Teixeira	14,5
Conceição	13,9
Cubati	13,8
Baía da Traição	13,0
Frei Martinho	12,7

Posto Pluviométrico	Total 16/03
Santa Inês	12,5
Mãe D`Água	12,0
São João do Tigre	11,8
Sousa	9,5
Coxixola	9,3
Nazarezinho	9,2
Baraúna	9,0
Sumé/UFCEG	9,0
Cacimbas	9,0
Uiraúna	8,6
Bonito de Santa Fé	8,5
Passagem	8,4
Diamante	8,0
Curral Velho	8,0
Sousa/São Gonçalo	7,8
Campo de Santana/Tacima	7,4
Cacimba de Areia	7,3
Boqueirão/Açude Boqueirão	7,1
Boa Ventura	7,0
Campina Grande/São José da Mata	6,8
São Domingos do Cariri	6,7
Riacho dos Cavalos/Jenipapeiro dos Carreiros	6,0
Santa Luzia	5,5
Nova Palmeira	5,3
Cajazeirinhas	5,0
Puxinanã	5,0
Monteiro/EMBRAPA	5,0
Ouro Velho	4,6
Caturité/Fazenda Campo de Emas	4,4
Amparo	4,3
Camalaú	4,3
Patos/EMBRAPA	3,7
Serra Grande	3,6
São José do Sabugi	3,3
Pedra Branca	3,2
Santa Cecília	2,5
São José do Bonfim	2,5
Catingueira	2,0
Jericó	1,7
Esperança	1,7
Livramento	1,6
Campina Grande/EMBRAPA	1,6
Emas	1,4

Posto Pluviométrico	Total 16/03
Bernardino Batista	1,2
Dona Inês	1,1
Gado Bravo	0,9
São Sebastião do Umbuzeiro	0,9
Cuité	0,8
Santa Rita	0,7
Coremas/Açude Coremas	0,3

Chuvas Acumuladas no Mês (mm) - 01/03 - 16/03

(Valores acumulados acima de 50,00mm)

Posto Pluviométrico	Total 01/03 - 16/03
Aguiar	196,7
Cajazeiras	189,4
Bom Sucesso	170,4
Catolé do Rocha	163,3
Monte Horebe	163,3
Santo André	155,0
Boa Ventura	146,0
Serra Branca	138,3
Diamante	135,3
Cachoeira dos Índios	131,9
Bonito de Santa Fé	131,3
Ibiara	129,3
Santana de Mangueira	122,7
Vista Serrana/Desterro de Malta	121,0
Itaporanga	118,9
São José de Caiana	114,3
Belém do Brejo do Cruz	113,0
Santa Inês	107,3
Princesa Isabel	105,9
Cajazeirinhas	103,7
Serra Grande	102,0
Brejo do Cruz	101,0
Cajazeiras/Açude Engenheiro Avidos	96,8
Coremas/Açude Coremas	96,1
São José de Piranhas	96,0
Brejo dos Santos	96,0
Manaíra	95,0
Mato Grosso	94,9
Bom Jesus	94,5
Emas	94,4
São Bento	90,4
Algodão de Jandaíra	89,4

Posto Pluviométrico	Total 01/03 - 16/03
Tavares	88,4
Jericó	86,3
Juazeirinho	85,1
Curral Velho	85,0
Santana dos Garrotes	84,8
Carrapateira	84,0
Juru	82,7
Pedra Branca	78,9
Pombal	77,2
Amparo	75,4
Olho D`Água	72,0
Sousa/São Gonçalo	69,7
Riacho dos Cavalos/Jenipapeiro dos Carreiros	69,0
São José da Lagoa Tapada	68,5
Igaracy	68,0
Pedra Lavrada	66,3
São Vicente do Seridó	65,6
Assunção	65,5
Serraria	64,0
Cajazeiras/Açude Lagoa do Arroz	63,8
Soledade/Fazenda Pendência	63,4
Aparecida	63,0
Bananeiras	63,0
Nova Floresta	62,9
Mamanguape/ASPLAN	62,7
Santa Helena	62,7
São João do Cariri	62,5
Pilõezinhos	61,2
Olivedos	61,0
Cacimba de Dentro	57,4
Conceição	57,3
São Bentinho	57,0
Condado	57,0
Paulista	56,5
São Domingos	56,3
Água Branca	53,4
Vieirópolis	51,6

Posto Pluviométrico	Total 01/01 - 16/03
Monte Horebe	471,3
Bom Jesus	460,8
Cachoeira dos Índios	432,7
Carrapateira	426,0
Diamante	419,4
Triunfo	410,3
Poço de José de Moura	407,7
Vista Serrana/Desterro de Malta	406,0
São José de Caiana	402,6
Serra Grande	400,5
Aguiar	394,4
Boa Ventura	394,3
Ibiara	382,7
Vieirópolis	380,8
Paulista	380,1
Catolé do Rocha	378,1
Cajazeirinhas	378,0
Cajazeiras/Açude Lagoa do Arroz	375,9
Santa Cruz	371,3
Santa Helena	366,4
Bernardino Batista	361,6
São José de Piranhas	359,5
Cajazeiras/Açude Engenheiro Avidos	359,5
Sousa/São Gonçalo	359,5
Mato Grosso	358,6
São Francisco	352,5
Bom Sucesso	344,0
São Domingos	343,9
Bonito de Santa Fé	335,6
Uiraúna	332,0
Nazarezinho	329,0
Poço Dantas	323,3
Sousa	320,9
Pombal	319,7
Riacho dos Cavalos/Jenipapeiro dos Carreiros	317,8
Itaporanga	317,4
Santana de Mangueira	310,6
Condado	304,0
Jericó	304,0
Pilõezinhos	303,6

Chuvas Acumuladas no Ano (mm) - 01/01 - 16/03

(Valores acumulados acima de 300,00mm)

Posto Pluviométrico	Total 01/01 - 16/03
Cajazeiras	594,2

Qualquer dúvida entrar em contato com:

Monitoramento Sala de Situação

Tel. Fixo: (83) 3310-6367
Cel: (83) 98841-9918
email: gemoh@aesapb.gov.br