

INFORME METEOROLÓGICO DIÁRIO SALA DE SITUAÇÃO

Campina Grande, 17 de março de 2023

Análise

Continua a condição de tempo com nebulosidade variável associada à atuação da Zona de Convergência Intertropical (ZCIT) sobre o setor norte do Nordeste (principal sistema gerador de chuvas no setor norte do Nordeste nesta época do ano) combinada com a circulação de ventos nos altos níveis da atmosfera. Com isso, chuvas isoladas são esperadas sobre as regiões do Cariri/Curimataú, Sertão e Alto Sertão. Nas demais regiões poderão ocorrer chuvas a qualquer hora. As temperaturas máximas registradas na tarde de ontem em Areia; 28,0°C, Cabaceiras; 32,0°C, Campina Grande; 29,3°C, João Pessoa; 29,1°C, Monteiro; 30,1°C, Patos; 32,7°C e São Gonçalo; 31,6°C e, as mínimas registradas na madrugada de hoje em Areia; 20,3°C, Cabaceiras; 21,3°C, Campina Grande; 21,0°C, João Pessoa; 23,3°C, Monteiro; 21,4°C, Patos; 22,7°C e São Gonçalo; 22,2°C. Fonte: INMET e AESA.

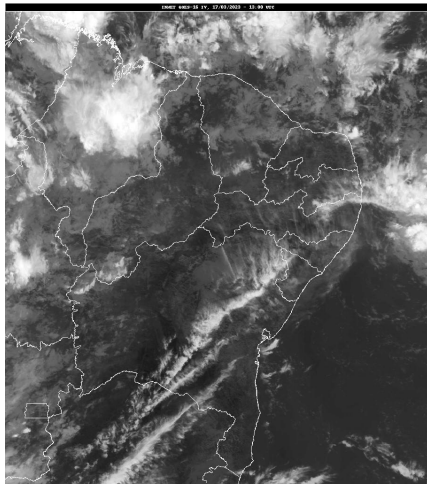

Fonte da Imagem: INMET

Distribuição Espacial das Chuvas

No período das 07:00h do dia 16/03/2023 às 07:00h do dia 17/03/2023, foram informadas precipitações em 26 dos 242 postos pluviométricos monitorados pela AESA. A maior precipitação foi observada em Nova Floresta : 42,9 mm.

PRECIPITAÇÃO MÁXIMA DOS MUNICÍPIOS/POSTOS NO DIA 17/03/2023

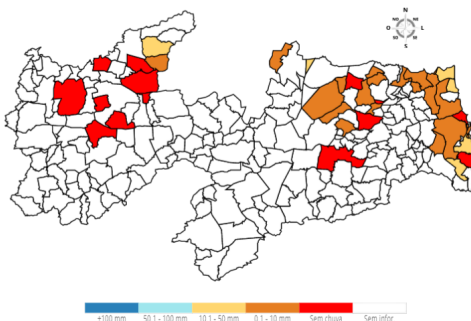

Chuvas Acumuladas do Dia (mm) - 17/03

Posto Pluviométrico	Total 17/03
Nova Floresta	42,9
Alhandra	31,3
Mataraca	21,7

Posto Pluviométrico	Total 17/03
Baía da Traição	20,6
João Pessoa/CEDRES	15,5
Brejo do Cruz	12,5
João Pessoa/DFAARA	12,4
São Bento	8,3
Dona Inês	8,2
Riachão	7,8
Santa Rita	7,6
Cruz do Espírito Santo	6,1
Frei Martinho	5,1
Rio Tinto	5,0
Barra de Santa Rosa	4,9
Mamanguape/ASPLAN	4,7
Cabedelo	3,7
Damião	3,1
Algodão de Jandaíra	3,0
Jacaraú	2,8
Pedro Régis	2,6
Esperança/São Miguel	1,6
Caiçara	1,3
Solânea	0,8
Serraria	0,7
Mamanguape	0,5

Chuvas Acumuladas no Mês (mm) - 01/03 - 17/03

(Valores acumulados acima de 100,00mm)

Posto Pluviométrico	Total 01/03 - 17/03
Aguiar	196,7
Cajazeiras	189,4
Bom Sucesso	170,4
Catolé do Rocha	163,3
Monte Horebe	163,3
Santo André	155,0
Boa Ventura	146,0
Serra Branca	138,3
Diamante	135,3
Cachoeira dos Índios	131,9
Bonito de Santa Fé	131,3
Ibiara	129,3
Santana de Mangueira	122,7

Posto Pluviométrico	Total 01/03 - 17/03
Itaporanga	121,7
Vista Serrana/Desterro de Malta	121,0
Belém do Brejo do Cruz	114,4
São José de Caiana	114,3
Brejo do Cruz	113,5
Santa Inês	107,3
Princesa Isabel	105,9
Nova Floresta	105,8
Cajazeirinhas	103,7
Serra Grande	102,0

Chuvas Acumuladas no Ano (mm) - 01/01 - 17/03

(Valores acumulados acima de 300,00mm)

Posto Pluviométrico	Total 01/01 - 17/03
Cajazeiras	594,2
Monte Horebe	471,3
Bom Jesus	460,8
Cachoeira dos Índios	432,7
Carrapateira	426,0
Diamante	419,4
Triunfo	410,3
Poço de José de Moura	407,7
Vista Serrana/Desterro de Malta	406,0
São José de Caiana	402,6
Serra Grande	400,5
Aguiar	394,4
Boa Ventura	394,3
Ibiara	382,7
Vieirópolis	380,8
Paulista	380,1
Catolé do Rocha	378,1
Cajazeirinhas	378,0
Cajazeiras/Açude Lagoa do Arroz	375,9
Santa Cruz	371,3
Santa Helena	366,4
Bernardino Batista	361,6
São José de Piranhas	359,5
Cajazeiras/Açude Engenheiro Avidos	359,5
Sousa/São Gonçalo	359,5
Mato Grosso	358,6
São Francisco	352,5
Bom Sucesso	344,0
São Domingos	343,9

Posto Pluviométrico	Total 01/01 - 17/03
Lastro	337,8
Bonito de Santa Fé	335,6
Uiraúna	332,0
Nazarezinho	329,0
Poço Dantas	323,3
Sousa	320,9
Itaporanga	320,2
Pombal	319,7
Riacho dos Cavalos/Jenipapeiro dos Carreiros	317,8
Santana de Mangueira	310,6
Alhandra	306,2
Brejo do Cruz	304,2
Condado	304,0
Jericó	304,0
Pilõesinhos	303,6

Qualquer dúvida entrar em contato com:

Monitoramento Sala de Situação
 Tel. Fixo: (83) 3310-6367
 Cel: (83) 98841-9918
 email: gemoh@aes.pb.gov.br