

INFORME METEOROLÓGICO DIÁRIO SALA DE SITUAÇÃO

Campina Grande, 20 de março de 2023

Análise

A estação do OUTONO começa hoje às 18:h25min (20 de março), no Hemisfério Sul, e termina no dia 21 de junho às 11h58mm. No estado da Paraíba, as regiões do Cariri/Curimataú, Alto Sertão e Sertão encontram-se em seu período chuvoso. No Agreste, Brejo e Litoral, tem início o período mais chuvoso, nos meses de abril a julho. Os principais sistemas meteorológicos indutores de chuva nesta época do ano são a Zona de Convergência Intertropical (ZCIT) e os Distúrbios Ondulatórios de Leste (DOL). A combinação das altas temperaturas com o alto teor de umidade de presente no ar deverá contribuir para a ocorrência de pancadas de chuva isoladas nas regiões do Alto Sertão, Sertão e Cariri/Curimataú, principalmente nos períodos da tarde e da noite. Nas demais regiões poderão ocorrer chuvas a qualquer hora. As temperaturas máximas registradas na tarde de ontem em Areia; 26,3°C, Cabaceiras; 30,3°C, Campina Grande; 28,4°C, João Pessoa; 29,5°C, Monteiro; 30,1°C, Patos; 29,1°C e São Gonçalo; 31,5°C e, as mínimas registradas na madrugada de hoje em Areia; 20,4°C, Cabaceiras; 22,2°C, Campina Grande; 21,2°C, João Pessoa; 23,4°C, Monteiro; 21,0°C, Patos; 22,2°C e São Gonçalo; 22,7°C. Fonte: INMET e AESA.

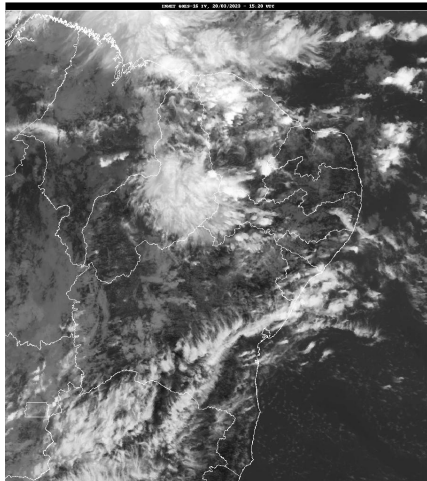

Fonte da Imagem: INMET

Distribuição Espacial das Chuvas

No período das 07:00h do dia 19/03/2023 às 07:00h do dia 20/03/2023, foram informadas precipitações em 62 dos 242 postos pluviométricos monitorados pela AESA. A maior precipitação foi observada em São Mamede : 23,2 mm.

PRECIPITAÇÃO MÁXIMA DOS MUNICÍPIOS/POSTOS NO DIA 20/03/2023

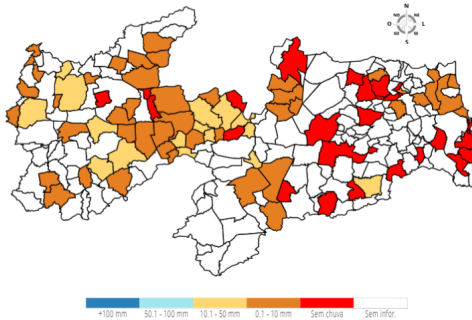

Chuvas Acumuladas do Dia (mm) - 20/03

Posto Pluviométrico	Total 20/03
São Mamede	23,2
Santa Luzia	20,8
Assunção	20,0
Santana dos Garrotes	19,4
Aroeiras	18,3
Vieirópolis	18,2
Passagem	18,1
Cajazeiras	15,5
São José do Bonfim	15,0
Coremas/Açude Coremas	12,3
Quixaba	12,2
Junco do Seridó	11,8
Sousa/São Gonçalo	10,5
Olho D`Água	10,2
Parari	10,1
Teixeira	10,0
Paulista	8,3
Jericó	8,2
Bernardino Batista	7,6
Mamanguape	7,6
São José de Espinharas	7,3
Santana de Mangueira	6,5
Baía da Traição	5,8
Riacho dos Cavalos/Jenipapeiro dos Carreiros	5,5
Poço de José de Moura	5,0
Maturéia	5,0
São Bentinho	4,9
Juru	4,9
Serra Branca	4,4
Cajazeiras/Açude Lagoa do Arroz	4,3
Nova Palmeira	3,9
Aguiar	3,9
Santa Helena	3,5
Marizópolis	3,5
Pedra Lavrada	3,4
Patos/EMBRAPA	3,4
São Francisco	3,4
Várzea	3,3

Posto Pluviométrico	Total 20/03
Cubati	3,2
Mamanguape/ASPLAN	3,0
Santa Teresinha	2,9
Catingueira	2,6
Brejo do Cruz	2,3
Lucena	2,3
Poço Dantas	2,0
São Vicente do Seridó	2,0
Mãe D'Água	1,9
Cacimba de Areia	1,7
Areia de Baraúnas	1,7
Cajazeirinhas	1,5
Cachoeira dos Índios	1,5
Caraúbas	1,4
São João do Cariri	1,3
Emas	1,1
Rio Tinto	1,0
São Bento	0,9
Ibiara	0,6
Guarabira	0,5
Sertãozinho	0,4
Dona Inês	0,3
Pedra Branca	0,2
Itapororoca	0,1

Chuvas Acumuladas no Mês (mm) - 01/03 - 20/03
(Valores acumulados acima de 100,00mm)

Posto Pluviométrico	Total 01/03 - 20/03
São Bento	339,3
Cajazeiras	255,1
Catolé do Rocha	254,9
Serra Branca	241,7
Brejo do Cruz	239,0
Aguiar	214,1
Nova Floresta	212,7
São José do Bonfim	196,8
Vista Serrana/Desterro de Malta	190,0
Cachoeira dos Índios	174,7
Brejo dos Santos	173,5
Bom Sucesso	173,2
Riacho dos Cavalos/Jenipapeiro dos Carreiros	169,4
Santa Inês	169,1
Jericó	167,2

Posto Pluviométrico	Total 01/03 - 20/03
Baía da Traição	163,5
Monte Horebe	163,3
Ibiara	162,9
Coremas/Açude Coremas	162,1
Paulista	161,8
Carrapateira	159,0
Diamante	155,3
Santo André	155,0
Algodão de Jandaíra	154,4
Boa Ventura	152,0
Alcantil	151,0
Belém do Brejo do Cruz	150,8
Parari	150,1
Desterro	146,4
Santana de Mangueira	144,7
Itaporanga	143,6
Bom Jesus	141,3
Manaíra	137,3
Serra Grande	137,2
São José de Piranhas	134,9
Bonito de Santa Fé	131,3
Cajazeiras/Açude Engenheiro Avidos	129,2
São José de Caiana	128,5
Princesa Isabel	126,6
Cacimba de Areia	122,1
Cajazeirinhas	120,3
São João do Cariri	117,3
Assunção	117,0
Capim	114,5
Vieirópolis	114,3
Santana dos Garrotes	112,0
Santa Luzia	111,5
São José de Espinharas	111,4
São José do Sabugi	110,1
Quixaba	109,0
Caraúbas	108,6
Conceição	108,5
Amparo	106,7
Mamanguape/ASPLAN	105,5
São Mamede	104,4
Patos/EMBRAPA	103,6
Cuité	101,7
Juazeirinho	101,6

Posto Pluviométrico	Total 01/03 - 20/03
Caiçara	100,3

Chuvas Acumuladas no Ano (mm) - 01/01 - 20/03
(Valores acumulados acima de 300,00mm)

Posto Pluviométrico	Total 01/01 - 20/03
Cajazeiras	659,9
São Bento	529,2
Bom Jesus	507,6
Carrapateira	501,0
Paulista	485,4
Cachoeira dos Índios	475,5
Vista Serrana/Desterro de Malta	475,0
Monte Horebe	471,3
Catolé do Rocha	469,7
Vieirópolis	443,5
Diamante	439,4
Serra Grande	435,7
Brejo do Cruz	429,7
Poço de José de Moura	420,5
Riacho dos Cavalos/Jenipapeiro dos Carreiros	418,2
São José de Caiana	416,8
Ibiara	416,3
São Francisco	415,9
Santa Cruz	414,3
Aguiar	411,8
Triunfo	410,3
Bernardino Batista	407,5
Boa Ventura	400,3
São José de Piranhas	398,4
Cajazeirinhas	394,6
Cajazeiras/Açude Lagoa do Arroz	393,3
Cajazeiras/Açude Engenheiro Avidos	391,9
Uiraúna	388,2
Jericó	384,9
Sousa/São Gonçalo	384,5
São José do Bonfim	382,4
Santa Helena	381,4
Desterro	368,8
Mato Grosso	358,6
São José de Espinharas	354,1
Nazarezinho	351,0

Posto Pluviométrico	Total 01/01 - 20/03
Santa Inês	349,4
São Domingos	349,1
Bom Sucesso	346,8
Itapororoca	344,9
Itaporanga	342,1
Condado	341,0
Patos/EMBRAPA	339,1
Lastro	337,8
Coremas/Açude Coremas	336,6
Bonito de Santa Fé	335,6
Alhandra	333,3
Brejo dos Santos	333,0
Santana de Mangueira	332,6
Poço Dantas	331,1
Pombal	330,2
Pilõesinhos	326,1
Borborema	321,1
Sousa	320,9
Santa Teresinha	319,5
Belém do Brejo do Cruz	315,9
Serraria	315,7
Sumé	309,5
São José da Lagoa Tapada	308,6
Nova Floresta	308,2
Joca Claudino/Santarém	307,0
Igaracy	301,8
Sumé/UFCG	300,8

Qualquer dúvida entrar em contato com:

Monitoramento Sala de Situação
Tel. Fixo: (83) 3310-6367
Cel: (83) 98841-9918
email: gemoh@aes.pb.gov.br