

INFORME METEOROLÓGICO DIÁRIO SALA DE SITUAÇÃO

Campina Grande, 21 de março de 2023

Análise

A configuração dos ventos em altos e médios níveis da atmosfera combinada com as altas temperaturas e o alto teor de umidade de presente no ar estão contribuindo para o aumento na nebulosidade sobre o estado da Paraíba. Com isso, são esperadas chuvas de intensidade moderada a forte sobre as regiões do Agreste, Brejo e áreas do Litoral, estendendo-se para as regiões do Alto Sertão, Sertão e parte do Cariri, no decorrer do dia. A AESA permanece o ESTADO DE ATENÇÃO por no mínimo 24 horas. Ressalta-se que as pancadas significativas de chuva previstas para estas áreas do aviso poderão ser localizadas. O impacto do sistema meteorológico previsto sobre uma determinada área dependerá, principalmente, do grau de vulnerabilidade de cada local. A GEMOH/Sala de Situação continua seu monitoramento e qualquer variação nas condições de tempo, será repassada via WhatsApp.

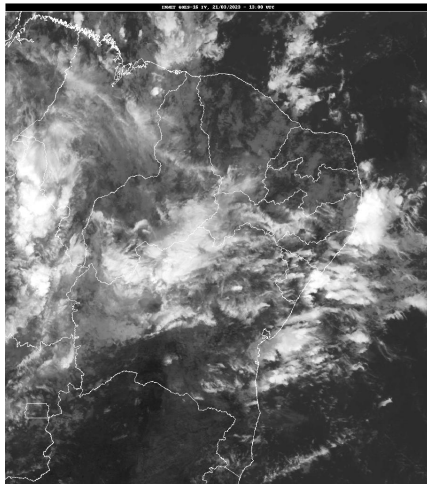

Fonte da Imagem: INMET

Distribuição Espacial das Chuvas

No período das 07:00h do dia 20/03/2023 às 07:00h do dia 21/03/2023, foram informadas precipitações em 118 dos 242 postos pluviométricos monitorados pela AESA. A maior precipitação foi observada em Nova Olinda : 75,0 mm.

PRECIPITAÇÃO MÁXIMA DOS MUNICÍPIOS/POSTOS NO DIA 21/03/2023

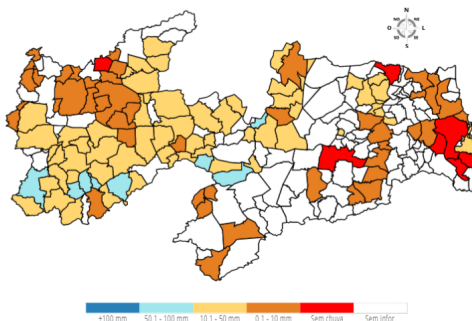

Chuvas Acumuladas do Dia (mm) - 21/03

Posto Pluviométrico	Total 21/03
Nova Olinda	75,0
Juru	72,9
São José dos Cordeiros	67,8

Posto Pluviométrico	Total 21/03
Tenório	65,2
Conceição	65,0
Curral Velho	59,0
Pedra Branca	52,3
Desterro	51,5
Frei Martinho	49,8
Santana de Mangueira	43,2
Igaracy	42,8
Passagem	39,8
Olho D`Água	36,0
Bananeiras	36,0
Cubati	35,9
Nova Palmeira	35,9
Alagoinha	35,6
Solânea	34,2
Pilões	33,0
Serra Grande	32,3
Teixeira	31,6
Patos/EMBRAPA	31,0
Paulista	30,8
Santa Inês	30,4
João Pessoa/DFAARA	28,8
São Mamede	28,3
Serraria	26,6
Borborema	26,3
Parari	26,1
Brejo do Cruz	25,1
Cacimbas	25,0
Piancó	24,5
Maturéia	24,0
Riacho dos Cavalos/Jenipapeiro dos Carreiros	24,0
São José do Sabugi	22,7
Catingueira	22,7
Cacimba de Dentro	22,5
Juazeirinho	22,3
Diamante	22,0
Pedra Lavrada	21,3
Boa Ventura	21,0
São José de Espinharas	19,6
Mãe D`Água	19,6

Posto Pluviométrico	Total 21/03
Cacimba de Areia	19,3
Areial	19,3
Ibiara	18,8
São Bento	18,5
Dona Inês	18,3
Cabedelo	18,0
Santa Teresinha	18,0
Tavares	17,9
Soledade	17,9
Livramento	17,3
Santa Luzia	16,8
Aguiar	16,8
Itaporanga/Fazenda Veludo	16,5
Soledade/Fazenda Pendência	16,5
Cajazeiras/Açude Engenheiro Avidos	16,1
Água Branca	16,0
Cajazeiras	15,6
Santana dos Garrotes	15,0
São José de Piranhas	15,0
Baraúna	15,0
Manaíra	14,8
Itaporanga	14,4
São José de Caiana	14,2
Mato Grosso	13,3
Condado	12,5
Assunção	12,0
Vista Serrana/Desterro de Malta	11,5
Nova Floresta	11,4
Coremas/Açude Coremas	10,2
Pombal	9,9
Jericó	9,4
Princesa Isabel	9,3
Triunfo	9,2
Picuí	8,9
Emas	8,9
Lastro	8,6
Itatuba	8,5
Camalaú	8,2
Aroeiras	8,1
Ingá	8,0
São José do Bonfim	7,5
São Francisco	7,4
Prata	6,6

Posto Pluviométrico	Total 21/03
Juarez Távora	6,5
São Sebastião do Umbuzeiro	6,4
Cachoeira dos Índios	6,4
Ouro Velho	6,1
São Vicente do Seridó	5,6
Alagoa Grande	5,3
Amparo	5,0
Cajazeirinhas	5,0
Lagoa	5,0
São Bentinho	4,2
São Vicente do Seridó/Seridó	4,2
Brejo dos Santos	4,0
Sousa/São Gonçalo	3,8
Aparecida	3,5
Lucena	3,5
Bernardino Batista	3,2
Gado Bravo	2,4
Vieirópolis	2,4
Marizópolis	2,2
Cajazeiras/Açude Lagoa do Arroz	1,9
São Domingos	1,8
Boqueirão/Açude Boqueirão	1,6
Rio Tinto	1,5
Curral de Cima	1,5
Poço Dantas	1,4
Bom Jesus	1,2
Poço de José de Moura	1,0
Areia	0,9
Sapé	0,8
Mari	0,8
Mamanguape	0,7
Jacaraú	0,4

Chuvas Acumuladas no Mês (mm) - 01/03 - 21/03

(Valores acumulados acima de 100,00mm)

Posto Pluviométrico	Total 01/03 - 21/03
São Bento	357,8
Bom Sucesso	271,3
Cajazeiras	270,7
Brejo do Cruz	264,1
Catolé do Rocha	255,5
Serra Branca	241,7
Aguiar	230,9

Posto Pluviométrico	Total 01/03 - 21/03
Nova Floresta	224,1
Mato Grosso	212,0
São José do Bonfim	204,3
Vista Serrana/Desterro de Malta	201,5
Santa Inês	199,5
Desterro	197,9
Riacho dos Cavalos/Jenipapeiro dos Carreiros	193,4
Taperoá	192,9
Paulista	192,6
Santana de Mangueira	187,9
Brejo dos Santos	182,5
Ibiara	181,7
Cachoeira dos Índios	181,1
Diamante	177,3
Jericó	176,6
Parari	176,2
Conceição	173,5
Boa Ventura	173,0
Coremas/Açude Coremas	172,3
Juru	170,5
Serra Grande	169,5
Baía da Traição	163,5
Monte Horebe	163,3
Tenório	159,7
Carrapateira	159,0
Itaporanga	158,0
Santo André	155,0
Algodão de Jandaíra	154,4
Manaíra	152,1
Curral Velho	152,0
Alcantil	151,0
São José de Piranhas	150,9
Belém do Brejo do Cruz	150,8
São José dos Cordeiros	147,9
Nova Olinda	146,5
Cajazeiras/Açude Engenheiro Avidos	145,3
Bom Jesus	144,6
Pedra Branca	144,3
São José de Caiana	142,7
Cacimba de Areia	141,4
Princesa Isabel	135,9
Patos/EMBRAPA	134,6
São José do Sabugi	132,8

Posto Pluviométrico	Total 01/03 - 21/03
São Mamede	132,7
Bonito de Santa Fé	131,3
São José de Espinharas	131,0
Cubati	129,6
Assunção	129,0
Santa Luzia	128,3
Santana dos Garrotes	127,0
Cajazeirinhas	125,3
Igaracy	124,1
Juazeirinho	123,9
Pilões	123,5
Passagem	122,1
Serraria	119,1
Olho D`Água	118,2
São João do Cariri	117,3
Frei Martinho	117,2
Tavares	117,0
Vieirópolis	116,7
Catingueira	115,6
Capim	114,5
Borborema	114,3
Bananeiras	113,5
Amparo	111,7
Quixaba	109,0
Caraúbas	108,6
Cabedelo	108,2
Emas	107,2
Condado	106,5
Mamanguape/ASPLAN	105,5
Pedra Lavrada	104,2
João Pessoa/DFAARA	104,1
São Francisco	103,6
São Bentinho	103,0
Cuité	101,7
Solânea	101,2
Soledade/Fazenda Pendência	100,9
Teixeira	100,5
Caiçara	100,3

Chuvas Acumuladas no Ano (mm) - 01/01 - 21/03

(Valores acumulados acima de 400,00mm)

Posto Pluviométrico	Total 01/01 - 21/03
Cajazeiras	675,5

Posto Pluviométrico	Total 01/01 - 21/03
São Bento	547,7
Paulista	516,2
Bom Jesus	510,9
Carrapateira	501,0
Vista Serrana/Desterro de Malta	486,5
Cachoeira dos Índios	481,9
Triunfo	476,9
Mato Grosso	475,7
Monte Horebe	471,3
Catolé do Rocha	470,3
Serra Grande	468,0
Diamante	461,4
Brejo do Cruz	454,8
Vieirópolis	445,9
Bom Sucesso	444,9
Riacho dos Cavalos/Jenipapeiro dos Carreiros	442,2
Ibiara	435,1
São José de Caiana	431,0
Aguiar	428,6
São Francisco	423,3
Poço de José de Moura	421,5
Boa Ventura	421,3
Desterro	420,3
São José de Piranhas	414,4
Santa Cruz	414,3
Bernardino Batista	410,7
Cajazeiras/Açude Engenheiro Avidos	408,0

Qualquer dúvida entrar em contato com:

Monitoramento Sala de Situação

Tel. Fixo: (83) 3310-6367

Cel: (83) 98841-9918

email: gemoh@aes.pb.gov.br