

INFORME METEOROLÓGICO DIÁRIO SALA DE SITUAÇÃO

Campina Grande, 27 de fevereiro de 2023

Análise

Permanece a condição de reduzida nebulosidade em praticamente todo estado da Paraíba. A combinação das altas temperaturas com o alto teor de umidade presente do ar poderá contribuir para a formação de aglomerados de nuvens de chuva em áreas pontuais das regiões Sertão e Alto Sertão da Paraíba. As temperaturas máximas registradas na tarde de ontem em Areia; 29,3°C, Cabaceiras; 34,3°C, Campina Grande; 30,7°C, João Pessoa; 32,4°C, Monteiro; 32,9°C e São Gonçalo; 32,4°C e, as mínimas registradas na madrugada de hoje em Areia; 21,4°C, Cabaceiras; 21,3°C, Campina Grande; 21,9°C, João Pessoa; 26,2°C, Monteiro; 20,6°C e São Gonçalo; 21,4°C. Fonte: INMET e AESA.

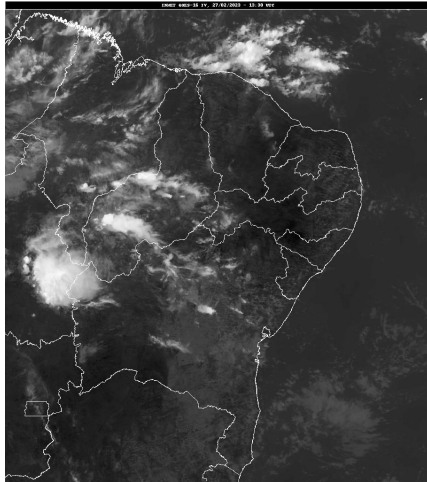

Fonte da Imagem: INMET

Distribuição Espacial das Chuvas

No período das 07:00h do dia 26/02/2023 às 07:00h do dia 27/02/2023, foram informadas precipitações em 6 dos 242 postos pluviométricos monitorados pela AESA. A maior precipitação foi observada em São Sebastião do Umbuzeiro : 5,9 mm.

PRECIPITAÇÃO MÁXIMA DOS MUNICÍPIOS/POSTOS NO DIA 27/02/2023

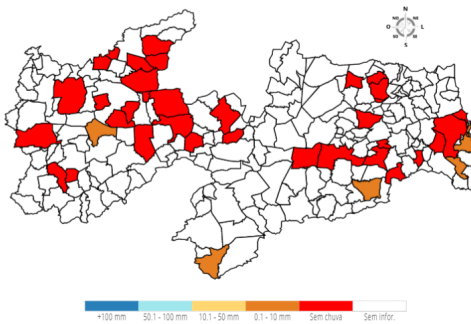

Chuvas Acumuladas do Dia (mm) - 27/02

Posto Pluviométrico	Total 27/02
São Sebastião do Umbuzeiro	5,9
Alhandra	5,6
Aroeiras	1,9
Cabedelo	0,5
Coremas/Açude Coremas	0,2

Posto Pluviométrico	Total 27/02
João Pessoa/Mares	0,1

Chuvas Acumuladas no Mês (mm) - 01/02 - 27/02

(Valores acumulados acima de 50,00mm)

Posto Pluviométrico	Total 01/02 - 27/02
Cajazeiras	270,4
Sumé	249,5
Sumé/UFCEG	245,3
Vieirópolis	238,1
São Francisco	237,2
Paulista	236,5
São Domingos	235,1
Lastro	213,0
Cachoeira dos Índios	203,7
Maturéia	203,5
Poço de José de Moura	203,4
Cajazeirinhas	198,3
Passagem	185,4
Carrapateira	178,7
Bernardino Batista	173,3
Desterro	172,2
Santa Teresinha	170,8
Triunfo	167,2
Aguiar	165,6
Santa Cruz	164,8
Bom Jesus	163,6
Sousa/São Gonçalo	161,5
Santa Helena	160,3
Uiraúna	157,1
São José de Caiana	155,4
Vista Serrana/Desterro de Malta	155,0
Patos/EMBRAPA	153,7
Lagoa	153,6
Pombal	152,3
Teixeira	152,3
Riacho dos Cavalos/Jenipapeiro dos Carreiros	151,6
Condado	151,5
Serra Grande	151,0

Posto Pluviométrico	Total 01/02 - 27/02
Cajazeiras/Açude Lagoa do Arroz	146,2
Sousa	140,8
Água Branca	140,2
Mãe D`Água	136,8
Cajazeiras/Açude Engenheiro Avidos	136,7
São José de Espinharas	136,5
São José da Lagoa Tapada	136,3
Boa Ventura	136,1
Joca Claudino/Santarém	135,2
São José de Piranhas	134,9
Cacimba de Areia	134,4
Nazarezinho	134,0
Serraria	132,8
Jericó	130,9
Juru	126,2
Ibiara	125,6
Catingueira	123,3
Igaracy	119,5
Marizópolis	118,6
Poço Dantas	118,2
Bananeiras	116,7
Imaculada	116,5
São José dos Cordeiros	115,9
São José do Sabugi	115,7
Belém do Brejo do Cruz	115,7
São José do Bonfim	115,6
Coremas/Açude Coremas	114,7
Congo	114,3
Areia	113,6
Emas	113,3
Diamante	110,1
Lucena	109,8
Frei Martinho	108,6
Piancó	108,2
São Bentinho	107,8
Pilões	105,5
Aparecida	102,4
São Bento	102,3
Areia de Baraúnas	99,5
Alhandra	99,3
Itaporanga	98,4
Borborema	98,2
Cabedelo	97,6

Posto Pluviométrico	Total 01/02 - 27/02
Livramento	97,5
Cuitegi	97,4
Santana de Mangueira	95,2
Alagoa Grande	94,9
Monte Horebe	94,6
Santa Inês	94,3
Gurinhém	94,0
Prata	93,1
Pilõezinhos	92,6
Juazeirinho	92,4
Curral Velho	89,8
Brejo dos Santos	88,0
Sertãozinho	87,8
São Mamede	85,9
Brejo do Cruz	84,8
Quixaba	83,4
Olho D`Água	83,0
João Pessoa/Mares	81,3
Natuba	81,2
João Pessoa/CEDRES	79,2
Campina Grande/São José da Mata	78,3
Itapororoca	78,1
Salgado de São Félix	76,8
Santana dos Garrotes	76,0
Bonito de Santa Fé	75,4
Araçagi	74,3
Pedra Branca	74,2
Ouro Velho	73,8
Pilar	72,2
Camalaú	72,1
Tavares	71,9
Guarabira	71,8
Fagundes	71,7
Bom Sucesso	71,6
Santa Rita	69,7
Mamanguape	69,4
Cruz do Espírito Santo	69,1
Assunção	64,5
Cacimbas	64,0
Pirpirituba	60,7
Boa Vista	60,0
Catolé do Rocha	59,1
Conde	58,1

Posto Pluviométrico	Total 01/02 - 27/02
Princesa Isabel	57,8
Itaporanga/Fazenda Veludo	57,7
Caraúbas	57,3
São Sebastião de Lagoa de Roça	56,9
São Vicente do Seridó/Seridó	56,7
Rio Tinto	56,3
João Pessoa/DFAARA	56,2
Conceição	53,8
Amparo	53,6
Conde/Açude Gramame Mamuaba	53,6
Jacaraú	52,2
Mamanguape/ASPLAN	52,2
Salgadinho	51,6
Caturité	51,3
Caturité/Fazenda Campo de Emas	50,8
Itabaiana	50,4

Chuvas Acumuladas no Ano (mm) - 01/01 - 27/02

(Valores acumulados acima de 150,00mm)

Posto Pluviométrico	Total 01/01 - 27/02
Cajazeiras	404,8
Poço de José de Moura	391,7
Bom Jesus	342,1
Carrapateira	342,0
Vieirópolis	341,4
Bernardino Batista	328,5
Paulista	323,6
São Francisco	314,2
Cajazeiras/Açude Lagoa do Arroz	312,0
Santa Helena	303,7
Triunfo	300,1
Serra Grande	296,3
Uiraúna	295,7
Sousa/São Gonçalo	289,8
São José de Caiana	288,3
São Domingos	287,6
Cachoeira dos Índios	285,9
Diamante	284,1
Vista Serrana/Desterro de Malta	284,0
Lastro	278,9
Sumé	277,1
Cajazeirinhas	274,3
Sousa	274,2

Posto Pluviométrico	Total 01/01 - 27/02
Poço Dantas	272,6
Sumé/UFCG	272,3
Monte Horebe	268,6
Joca Claudino/Santarém	266,9
Santa Cruz	264,4
São José de Piranhas	263,5
Cajazeiras/Açude Engenheiro Avidos	262,7
Itapororoca	260,6
Nazarezinho	256,8
Ibiara	253,4
Santa Teresinha	248,6
Condado	247,0
Boa Ventura	245,7
Lagoa	245,3
Cuitegi	245,1
Pombal	242,5
Riacho dos Cavalos/Jenipapeiro dos Carreiros	241,6
Alhandra	241,5
Pilõesinhos	241,3
São José de Espinharas	239,7
Patos/EMBRAPA	235,5
Borborema	233,1
Areia	230,1
Serraria	223,5
Maturéia	223,2
Desterro	222,4
Pilar	220,8
Igaracy	220,5
Sertãozinho	219,0
Lucena	216,7
Bananeiras	216,3
Jericó	215,7
Catolé do Rocha	212,8
Passagem	211,7
Guarabira	209,8
Aguiar	207,1
Bonito de Santa Fé	204,3
Mamanguape	202,9
Aparecida	199,4
Itaporanga	198,5
Marizópolis	193,7
Teixeira	193,2
Catingueira	192,4

Posto Pluviométrico	Total 01/01 - 27/02
São Bento	189,9
João Pessoa/CEDRES	188,5
Santana de Mangueira	187,9
São José do Bonfim	185,6
Brejo do Cruz	180,9
Coremas/Açude Coremas	180,8
Alagoa Grande	179,1
São Bentinho	177,7
Cabedelo	176,8
João Pessoa/DFAARA	176,7
Capim	176,3
Santa Inês	175,3
São José do Sabugi	175,2
Santa Rita	174,1
São Miguel de Taipu	172,4
Araçagi	171,8
São José da Lagoa Tapada	171,5
Água Branca	170,2
Itaporanga/Fazenda Veludo	169,9
Pirpirituba	169,8
Rio Tinto	169,0
Emas	168,6
Curral Velho	163,9
Conde/Açude Gramame Mamuaba	163,8
Juru	163,4
Belém do Brejo do Cruz	162,7
Mãe D'Água	161,0
Alagoa Nova	159,1
Cacimba de Areia	157,7
Salgado de São Félix	157,7
Brejo dos Santos	154,5
Curral de Cima	151,0
Mari	150,8
Conde	150,2

Qualquer dúvida entrar em contato com:

Monitoramento Sala de Situação

Tel. Fixo: (83) 3310-6367

Cel: (83) 98841-9918

email: gemoh@aes.pb.gov.br